

АГЕНЦИЈА ЗА ПРИВАТИЗАЦИЈУ Република Србија

На основу Решења стечајног суда у Пожаревцу од 09.05.2011. године број предмета 4.Ст.572/2010 од 14.10.2010. године; а у складу са члановима 131., 132. и 133. Закона о стечају (Службени гласник РС бр. 104/2009), Националним стандардом бр. 5 о начину и поступку уводња имовине стечајног дужника (Службени гласник РС бр. 13/2010), стечајним управником стечајног дужника.

Предуће и друштвеној својини „ФАБРИКА ШЕЋЕРА“ са п.о. у стечају из Пожаревца, ул. Буле Београдска б.б. ОГЛАШАВА продају имовине јавном прикупљањем понуда

Процењена вредност имовине није еквивалентна вредности; нити је на други начин обавезујућа или одређујућа за понуђача приликом одређивања висине понуда.

Предмет продаје је покретна и непокретна имовина стечајног дужника сорстана у следеће имовинске целине:

Table with 4 columns: Целина 1, Опис, Процењена вредност (дин.), Депозит (дин.).

Уводња површина објеката у РГЗ СРОЈ Пожаревац износи: 55.690 м². Евидентирани површина објеката у процени вредности износи: 57.154 м². Укупна процењена вредност грађевинских објеката износи: 809.948.072,45 динара.

Table for Целина 2: Опис, Процењена вредност (дин.), Депозит (дин.).

Table with 5 columns: Р.бр., Катастарска парцела број, Површина по катастру (ха, а, м²), Врста земљишта, Лист непокретности.

Table for Целина 3: Опис, Процењена вредност (дин.), Депозит (дин.).

Table with 5 columns: Р.бр., Катастарска парцела број, Површина по катастру (ха, а, м²), Врста земљишта, Лист непокретности.

Table for Целина 4: Опис, Процењена вредност (дин.), Депозит (дин.).

Table with 5 columns: Р.бр., Катастарска парцела број, Површина по катастру (ха, а, м²), Врста земљишта, Лист непокретности.

Table for Целина 5: Опис, Процењена вредност (дин.), Депозит (дин.).

Table with 5 columns: Р.бр., Катастарска парцела број, Површина по катастру (ха, а, м²), Врста земљишта, Лист непокретности.

Table for Целина 6: Опис, Процењена вредност (дин.), Депозит (дин.).

Table with 5 columns: Р.бр., Катастарска парцела број, Површина по катастру (ха, а, м²), Врста земљишта, Лист непокретности.

Table for Целина 7: Опис, Процењена вредност (дин.), Депозит (дин.).

Table with 5 columns: Р.бр., Катастарска парцела број, Површина по катастру (ха, а, м²), Врста земљишта, Лист непокретности.

Table for Целина 8: Опис, Процењена вредност (дин.), Депозит (дин.).

Table with 5 columns: Р.бр., Катастарска парцела број, Површина по катастру (ха, а, м²), Врста земљишта, Лист непокретности.

Table for Целина 9: Опис, Процењена вредност (дин.), Депозит (дин.).

Table with 5 columns: Р.бр., Катастарска парцела број, Површина по катастру (ха, а, м²), Врста земљишта, Лист непокретности.

Table for Целина 10: Опис, Процењена вредност (дин.), Депозит (дин.).

Table with 5 columns: Р.бр., Катастарска парцела број, Површина по катастру (ха, а, м²), Врста земљишта, Лист непокретности.

Table for Целина 11: Опис, Процењена вредност (дин.), Депозит (дин.).

Table with 5 columns: Р.бр., Катастарска парцела број, Површина по катастру (ха, а, м²), Врста земљишта, Лист непокретности.

Table with 5 columns: Р.бр., Катастарска парцела број, Површина по катастру (ха, а, м²), Врста земљишта, Лист непокретности. Contains items 1-34.

Укупна површина земљишта износи: 18 ха 36 ари 85 м². Процењена вредност земљишта износи: динара: 121.138.875,45 динара - Грађевински објекти у кругу фабрике шећера

Table with 5 columns: Бр. објекта из општег плана, Назив објекта, Површина објекта (м²), Уводња у РГЗ СРОЈ Пожаревац, Евидентирани површина у процени вредности. Contains items 1-41.

Table with 5 columns: Бр. објекта из општег плана, Назив објекта, Површина објекта (м²), Уводња у РГЗ СРОЈ Пожаревац, Евидентирани површина у процени вредности. Contains items 42-56.

Table for Целина 12: Опис, Процењена вредност (дин.), Депозит (дин.).

Непокретну имовину стечајног дужника чини земљиште у друштвеној својини са уделом 1/1, укупне површине 49 ари 73 м²

Table with 5 columns: Р.бр., Катастарска парцела број, Површина по катастру (ха, а, м²), Врста земљишта, Лист непокретности.

Право на учешће у поступку продаје имају сва домаћа правна и физичка лица која:

- 1. након добијања профактуре, изврше уплату ради откупа продајне документације за имовинску целину 1 у износу од 70.000,00 динара а за имовинске целине од редног броја 2 до 17 у износу од 30.000,00 динара. Профактура се може издати сваког радног дана у периоду од 9 до 15 часова, у просторијама поверљивог стечајног управника, уз претходну најаву на телефонског поверљивог. Рок за откуп продајне документације је 27.10.2015. године;
2. уплате депозит за једну или више имовинских целина на текући рачун стечајног дужника број: 160-344898-87 код Банке Интеза а.д. или подложну неопозиву банкарску гаранцију издату на име банке, најкасније 5 радних дана пре одржавања продаје (рок за уплату депозита је 27.10.2015. године). У случају да се као депозит подложи банкарска гаранција, оригинал исте са радним прописима мора доставити у складу са захтевом Службе финансијера Агенције за приватизацију, Београд, Терације 23, VI спрат, најкасније 27.10.2015. године до 15:00 часова по београдском времену (GMT+1). У случају да се узети само банкарске гаранције које пристигну на назначену адресу у назначено време. Поверљивом Агенције за приватизацију заједно са Обрачком пријаве доставља се копија банкарске гаранције или оверена копија уплате депозита до 27.10.2015. године. Банкарска гаранција мора имати рок важења до 07.12.2015. године. У случају да је учесник који предаје пријаву правно лице, поверљивом се доставља и извод из регистрације и ОП образца. Уколико на јавном отварању писмених понуда победи купац који је депозит обезбедио банкарском гаранцијом, исти мора измирити износ депозита у року од 48 сати од дана проглашења за најуспешнијег понуђача, ари пре потписивања купопродајног уговора, након чега ће му бити враћена гаранција;
3. потпишу најаву о губитку права на враћање депозита. Најаву чини саставни део продајне документације;

Имовина се купује у јавном стечају и може се разгледати након откупа продајне документације, сваком радним даном од 10 до 14 часова, а најкасније 7 дана пре званичне продаје (уз претходну најаву поверљивом стечајном управнику).

Завршена понуда достављају се на адресу: Агенција за приватизацију РС, Београд, Терације 23, трећи спрат, канцеларија 305.

Крајњи рок за достављање понуда је 03.11.2015. године до 09:45 часова (искључиво лично/директно достављање).

У разматрању ће се узети само понуде у писаној форми, достављене у запечатеним конвертима са називом "Понуда" на конверту, називом стечајног дужника и позивом на имовинску целину на коју се понуда односи, ари које пристигну на назначену адресу до назначеног времена.

Запечатена конверта треба да садржи: пријаву за учешће у поступку јавног прикупљања понуда; потписану понуду, уз навођење јасно одређеног износа за куповину предмета продаје; док се о уплати депозита или копију банкарске гаранције; потписану најаву о губитку права на повраћај депозита; извод из регистра приватних субјеката и ОП образци, ако се као потенцијални купац пријављује правно лице; списак лица за заступање (оверено у суду), односно предузимање конкретних радњи у поступку продаје (за приватизацију);

Стечајни управник неће разматрати понуде које не садрже јасно одређен износ на који понуда односи, понуде које се позивају на неку другу понуду, понуде даје под условом, понуде које се позивају на услове који нису предвиђени у продајној документацији и отпалу, као и понуде у којима положе недостигнут предвиђеном року.

Јавно отварање понуда одржаће се дана 03.11.2015. године у 10:00 часова (15 минута по истеку времена за прикупљање понуда) на адреси: Агенција за приватизацију РС, Терације 23 трећи спрат, СИМПО САЛА - 301", у присуству комисије за отварање понуда.

Понуђачу се попуњава, као и чланови одбора поверљивца да присуствују отварању понуда. Отварање понуда прикупљених се и ако чланови одбора поверљивца или неко од понуђача не присуствује продаји.

- Стечајни управник спровођи јавно прикупљање понуда тако што:
1. чита правила и поступку јавног прикупљања понуда,
2. отвара достављене понуде,
3. рангира понуђаче према висини достављеног понуда,
4. одржава ред на јавном прикупљању понуда,
5. проглашава најбољег понуђача за купца, уколико је највиша понуђена цена изнад 50% од процене вредности предмета продаје,
6. доставља понуду најбољег понуђача одбору поверљивца на изјашњења, уколико је иста изнад 50% од процене вредности предмета продаје,
7. потписује закључке.

Стечајни управник је дужан да прихвати највишу достављену понуду, уколико је иста изнад 50% од процене вредности предмета продаје. Ако највиша достављена понуда износи мање од 50% од процене вредности предмета продаје, стечајни управник је дужан да пре прихватања такве понуда добије сагласност одбора поверљивца.

У случају да на јавном прикупљању понуда победи купац који је депозит обезбедио банкарском гаранцијом, исти мора уплатити износ депозита на текући стечајног дужника, у року од 2 радна дана од дана пријаве обавештења о прихватању понуда, након чега ће му бити враћена гаранција.

Закључени уговор у законском прописаној форми пристаје се под условом да је депозит који је обезбедио гаранцијом уплатен на текући стечајног дужника. Проглашени купац је дужан да уплати преостали износ купопродајне цене у року од 15 дана од дана потписивања уговора у законском прописаној форми. Ако проглашени купац одбије да потпише уговор у законском прописаној форми или не уплати купопродајну цену у прописаним rokovima и по прописаној процедури, губи право на повраћај депозита.

Стечајни управник ће вратити депозит сваком понуђачу чија понуда не буде прихваћена, у року од три радна дана од дана одржавања јавног прикупљања понуда. Понуђач губи право на повраћај депозита уколико: не поднесе понуду, или поднесе понуду која не садржи обавезна елементе; одбије да потпише купопродајни уговор, или буде проглашен за купца, ари не уплати купопродајну цену у предвиђеном року и на прописани начин.

Порез, такси и накнаде за сачињавање купопродајног уговора, трошкове уводње, трошкове поступка пред Комисијом за заштиту конкуренције у складу са чл. 132. ст. 10. Закона о стечају као и сви други трошкови који произлазе из вредителне купопродаје, у целости оносно купац.

У случају да за купца у поступку продаје буде проглашено правно или физичко лице које подлеже обавези повраћања пријаве концентрације, сходно одредбама Закона о заштити конкуренције (Сл. гласник РС бр. 51/2008), услови и рокови закључивања уговора биће прилагођени роковима одлучивања Комисије за заштиту конкуренције. У наведеном случају, проглашени купац банкарску гаранцију ће бити надатана у року предвиђеном огласом, односно депозит ће бити издати до доношења одлуке Комисије за заштиту конкуренције.

Овлашћено лице: Поверљивог Слободан Томич, контакт телефони: 011/3243-973 и 011/3243-974, 063/8380-324

Напомена: Није дозвољено достављање оригинала банкарске гаранције повлашћеним (оличном или препоруком), путем факса, e-mail или на други начин, осим на начин прописан у тачно 2. услова за стицање права за учешће на овој огласу.

Предузеће у друштвеној својини
„ФАБРИКА ШЕЋЕРА“ са п.о. у стечају,
Пожаревац, Ул. Буре Баковића б.б.

б.Ст.572/2010

ПРОДАЈНА ДОКУМЕНТАЦИЈА
за потребе продаје покретне и непокретне
имовине стечајног дужника методом јавног
прикупљања понуда
- имовинска целина 1

Септембар 2015. године

23.	7739/1	0	41	37	Пољопривредно земљиште	16314 К.О. Пожаревац
24.	7739/2	0	92	98	Грађевинско земљиште изван грађевинског подручја	
25.	7740/3	0	51	52	Пољопривредно земљиште	
26.	7740/5	0	44	71	Грађевинско земљиште изван грађевинског подручја	
27.	7740/6	0	66	27	Грађевинско земљиште изван грађевинског подручја	
28.	7741/1	0	5	76	Пољопривредно земљиште	
29.	7741/2	0	1	75		
30.	7761/3	0	4	51	Грађевинско земљиште изван грађевинског подручја	
31.	7761/4	0	2	47	Пољопривредно земљиште	
32.	7761/6	0	1	72		
33.	7731/6	0	3	84	Пољопривредно земљиште	16316 К.О. Пожаревац
34.	7727/7	0	44	50	Пољопривредно земљиште	16317 К.О. Пожаревац

Укупна површина земљишта износи: 16 ха 38 ари 85 м².

Процењена вредност земљишта износи динара: 121.138.875,45 динара

- Грађевински објекти у кругу фабрике шећера

Бр. објекта из ситуационог плана	Назив објекта	Површина објекта (м ²)	
		Укњижено у РГЗ СКН Пожаревац	Евидентирано у процени вредности
1	Амбуланта и портирница	236,00	258,00
2	Управна зграда	772,00	1.065,75
3	Ресторан	614,00	630,00
4	Радионице и магацин резервних делова	3.953,00	4.014,00
5	Зграда пумпне станице	666,00	623,00
6	Базен		
7	Репно двористиште, одлагач репе и складиште репе	12.476,00	12.486,00
8	Графо станица ТР-5	254,00	254,00
9	Елфе, пумпне станице, базени поред зграде	981,00	979,00
10	Складиште сувих пресованих резанаца	6.508,00	6.552,00
11	Сушара и пелетирница (сушење, пресовање, мерење и паковање сувих резанаца)	2.539,00	2.446,00
12	Графо станица ТР-4	-	86,00
13	Технички сектор са лабораторијом и склоништем	518,00	1.719,00
14	Главна производна хала	5.976,00	5.617,00
15	Пумпна станица за репу	192,00	141,00
16	Графо станица ТР-3	173,00	192,00
17	Графо станица ТР-2	-	267,00
18	ТС број 1	176,00	224,00
19	Енергана (ван функције, рушевно)	1.986,00	1.493,00
20	Тунел за каблове	30,00	31,00
21	Кречана	396,00	392,00
22	Допрема креча	89,00	89,00

-	Објекти и искоградње и инфраструктуре на локацији (ОНИ)	-	-
---	---	---	---

Укњижеиа површина објеката у РГЗ СКН Пожаревац износи: 55.690 м2. Евидентирана површина објеката у процени вредности износи: 57.154 м2

Укупна процењена вредност грађевинских објеката износи: 809.946.072,45 динара

- Постројења и опрема за производњу према спецификацији из продајне документације.
Укупна процењена вредност износи: 420.382.225,92 динара
- Залихе материјала, рез. депова и ситног инвентара према спецификацији из продајне документације.
Укупна процењена вредност износи: 9.792.500,00 динара.

Целина 2	Опис	Процењена вредност (дин.)	Депозит (дин.)
	Непокретна имовина стечајног дужника	10.740.687,06	2.097.537,412

Непокретну имовину стечајног дужника чини земљиште у друштвеној својини са уделом 1/1, укупне површине 44 ара 74 м2

Р.бр.	Катастарска парцела број	Површина по катастру			Врста земљишта	Лист непокретности
		ха	а	м2		
1.	7737	0	44	74	Пољопривредно земљиште	10713 К.О. Пожаревац

Целина 3	Опис	Процењена вредност (дин.)	Депозит (дин.)
	Непокретна имовина стечајног дужника	4.078.740,06	815.748,01

Непокретну имовину стечајног дужника чини земљиште у друштвеној својини са уделом 1/1, укупне површине 55 ари 18 м2

Р.бр.	Катастарска парцела број	Површина по катастру			Врста земљишта	Лист непокретности
		ха	а	м2		
1.	7730/1	0	55	18	Пољопривредно земљиште	10713 К.О. Пожаревац

Целина 4	Опис	Процењена вредност (дин.)	Депозит (дин.)
	Непокретна имовина стечајног дужника	3.719.503,44	743.900,69

Непокретну имовину стечајног дужника чини земљиште у друштвеној својини са уделом 1/1, укупне површине 50 ари 32 м2

Р.бр.	Катастарска парцела број	Површина по катастру			Врста земљишта	Лист непокретности
		ха	а	м2		
1.	7730/3	0	50	32	Пољопривредно земљиште	10713 К.О. Пожаревац

Целина 5	Опис	Процењена вредност (дин.)	Депозит (дин.)
	Непокретна имовина стечајног дужника	300.842,19	60.168,44

Непокретну имовину стечајног дужника чини земљиште у друштвеној својини са уделом 1/1, укупне површине 4 ара 7 м2

Целина 10	Опис	Процењена вредност (дин.)	Депозит (дин.)
	Непокретна имовина стечајног дужника		19.311.069,92

Непокретну имовину стечајног дужника чини земљиште у друштвеној својини са уделом 1/1, укупне површине 1 ха 60 ари 88 м²

Р.бр.	Катастарска парцела број	Површина по катастру			Врста земљишта	Лист непокретности
		ха	а	м ²		
1.	7675/2	1	60	88	Пољопривредно земљиште	16314 К.О. Пожаревац

Целина 11	Опис	Процењена вредност (дин.)	Депозит (дин.)
	Непокретна имовина стечајног дужника		7.737.391,64

Непокретну имовину стечајног дужника чини земљиште у друштвеној својини са уделом 1/1, укупне површине 64 ара 46 м²

Р.бр.	Катастарска парцела број	Површина по катастру			Врста земљишта	Лист непокретности
		ха	а	м ²		
1.	7727/12	0	64	46	Пољопривредно земљиште	16314 К.О. Пожаревац

Целина 12	Опис	Процењена вредност (дин.)	Депозит (дин.)
	Непокретна имовина стечајног дужника		3.675.892,41

Непокретну имовину стечајног дужника чини земљиште у друштвеној својини са уделом 1/1, укупне површине 49 ари 73 м²

Р.бр.	Катастарска парцела број	Површина по катастру			Врста земљишта	Лист непокретности
		ха	а	м ²		
1.	7730/2	0	48	14	Пољопривредно земљиште	16314 К.О. Пожаревац
2.	7730/5	0	1	59	Пољопривредно земљиште	16314 К.О. Пожаревац

Право на учешће у поступку продаје имају сва домаћа правна и физичка лица која:

- након добијања профактуре, изврше уплату ради откупа продајне документације за имовинску целину 1 у износу од **70.000,00** динара а за имовинске целине од редног броја 2 до 12 у износу од **30.000,00** динара. Профактура се може преузети сваког радног дана у периоду од 9 до 15 часова, у просторијама повереника стечајног управника, уз претходну најаву на телефон повереника. Рок за откуп продајне документације је **27.10.2015.** године;
- уплате депозит за једну или више имовинских целина на текући рачун стечајног дужника број: **160-344896-87** код Банке Итеза а.д. или положи неопозиву првокласну банкарску гаранцију наплативу на први позив, најкасније **5** радних дана пре одржавања продаје (рок за уплату депозита је **27.10.2015.** године). У случају да се као депозит положи првокласна банкарска гаранција, оригинал исте се ради провере мора доставити искључиво лично Служби финансија Агенције за приватизацију, Београд, Терезије 23, VI спрат, најкасније **27.10.2015.** године до **15:00** часова по београдском времену (GMT+1). У обзир ће се узети само банкарске гаранције које пристигну на назначену адресу у назначено време. Поверенику Агенције за приватизацију заједно са Обрасцем пријаве доставља се копија банкарске гаранције или оверена копија уплате депозита до **27.10.2015.** године. Банкарска гаранција мора имати рок важења до **07.12.2015.** године. У случају да је учесник који предаје пријаву правно лице, поверенику се доставља и извод из регистрације и ОП образац. Уколико на јавном отварању писмених понуда победи Купац који је

У случају да на јавном прикупљању понуда победи купац који је депозит обезбедио банкарском гаранцијом, исти мора уплатити износ депозита на рачун стечајног дужника, у року од 2 радна дана од дана пријема обавештења о прихватању понуде, након чега ће му бити враћена гаранција;

Закључењу уговора у законом прописаној форми приступа се под условом да је депозит који је обезбеђен гаранцијом уплаћен на рачун стечајног дужника. Проглашени Купац је дужан да уплати преостали износ купопродајне цене у року од 15 дана од дана потписивања уговора у законом прописаној форми. Ако проглашени купац одбије да потпише уговора у законом прописаној форми или не уплати купопродајну цену у прописаним роковима и по прописаној процедури, губи право на повраћај депозита.

Стечајни управник ће вратити депозит сваком понуђачу чија понуда не буде прихваћена, у року од три радна дана од дана одржавања јавног прикупљања понуда. Понуђач губи право на повраћај депозита уколико:

-не поднесе понуду, или поднесе понуду која не садржи обавезне елементе;

-одбија да потпише купопродајни уговор, или

-буде проглашен за купца, али не уплати купопродајну цену у предвиђеном року и на прописани начин.

Порези, таксе и накнаде за сачињавање купопродајног уговора, трошкови укњижбе, трошкови поступка пред Комисијом за заштиту конкуренције у смислу чл. 132. ст. 10. Закона о стечају као и сви други трошкови који произлазе из предметне купопродаје, у целости сноси купац.

У случају да за купца у поступку продаје буде проглашено правно или физичко лице које подлеже обавези подношења пријаве концентрације, сходно одредбама Закона о заштити конкуренције („Сл. гласник РС“ бр. 51/2009), услови и рокови закључења уговора биће прилагођени роковима одлучивања Комисије за заштиту конкуренције. У наведеном случају, проглашеном купцу банкарска гаранција ће бити наплаћена у року предвиђеним огласом, односно депозит ће бити задржан до доношења одлуке Комисије за заштиту конкуренције.

Овлашћено лице: Повереник Слободан Томић, контакт телефони: 011/3243-973 и 011/3243-974, 063/8380-324

Напомена: Није дозвољено достављање оригинала банкарске гаранције пошиљком (обичном или препорученом), путем факса, е-mail-а или на други начин, осим на начин прописан у тачки 2. услова за стицање права за учешће из овог огласа.

1. ОБАВЕШТЕЊЕ ПОТЕНЦИЈАЛНИМ КУПЦИМА

Овај продајни документ је сачињен на основу података до којих је стечајни управник дошао у току спровођења стечајног поступка над стечајним дужником **Предузеће у друштвеној својини „ФАБРИКА ПЕЊЕРА“** са п.о у стечају, Пожаревац, ул. Буре Ђаковнћа бб. Документ је сачињен за потребе продаје имовине стечајног дужника и може се користити искључиво и једино у ову сврху.

Имовина се купује у виђеном стању. Агенција за приватизацију, као стечајни управник, се ограничава од одговорности према купцу у погледу гаранција, квалитета и евентуалних недостатака предмета продаје. Стечајни управник је дужан да потенцијалне купце обавести о свим недостацима имовине која је предмет продаје које су њему познате у тренутку продаје, и није одговоран за све недостатке које купац утврди по извршеној продајној имовине. Купац стиче имовину у виђеном стању, без могућности враћања имовине ако накнадно утврди њене недостатке.

Стечајни управник свим потенцијалним купцима пружа једнак приступ информацијама везаним за имовину стечајног дужника, као и једнак приступ имовини која је предмет продаје. Купци имају право претходног разгледања имовине која је предмет продаје, на начин и у року одређеном у огласу о продаји имовине стечајног дужника.

Сваки купац може да се независно посаветује са одговарајућим стручним лицима приликом доношења одлуке о куповини имовине као и да независно провери и утврди тачност и истинитост презентованих података. Стечајни управник, ни стечајни дужник нису одговорни за висину и надокнаду ових трошкова купцу.

Агенција за приватизацију задржава право да од сваког потенцијалног купца захтева достављање одговарајућих доказа о финансијској могућности да учествује у поступку продаје имовине стечајног дужника.

Имајући у виду да је Законом о враћању одузете имовине и обештећењу („Службени гласник РС“, бр. 72/2011) предвиђено да имовина која је одузета бившим власницима а за коју је поднета пријава у складу са Законом о пријављивању и евидентирању одузете имовине („Службени гласник РС“, бр. 45/2005) и која по одредбама овог закона може бити враћена, не може бити предмет отуђивања до правноснажног окончања поступка по захтеву за враћање, Агенција за приватизацију се као стечајни управник обратила надлежним органима са захтевом за достављање података да ли је имовина која је предмет продаје евентуално била предмет пријаве одузете имовине, у складу са Законом о пријављивању и евидентирању одузете имовине. Информације и документација добијена подношењем наведеног захтева саставни су део продајне документације.

Сходно напред наведеном, Агенција за приватизацију као стечајни управник не преузима одговорност за било коју директну или индиректну штету, измаклу добит, односно трошкове који су настали као последица поуздања у податке садржане у продајној документацији. Агенција за приватизацију не гарантује за потпуност и тачност података садржаних у продајној документацији. Агенција за приватизацију позива сваког купца да независно провери и утврди тачност, потпуност и истинитост података садржаних у продајној документацији.

2. НАЦИОНАЛНИ СТАНДАРД БР. 5 (ПРОДАЈА ЈАВНИМ ПРИКУПЉАЊЕМ ПОНУДА)

I. ПРЕДМЕТ И ЦИЉ СТАНДАРДА

Овим националним стандардом утврђују се смернице за поступање и дају упутства стечајним управницима да на што ефикаснији и транспарентнији начин изврше продају имовине стечајног дужника или стечајног дужника као правног лица у поступку који обезбеђује исти третман свих учесника у продаји.

II. ОДЛУКА О НАЧИНУ УНОВЧЕЊА

Закон о стечају предвиђа три начина уновчења имовине стечајног дужника или стечајног дужника као правног лица:

1. продају јавним надметањем;
2. продају јавним прикупљањем понуда;
3. продају непосредном погодбом.

Одлуку о начину уновчења доноси стечајни управник, уважавајући специфичности предмета продаје у оквирима конкретног тржишта.

III. АКТИВНОСТИ КОЈЕ ПРЕТХОДЕ ПРОДАЈИ НЕЗАВИСНО ОД НАЧИНА УНОВЧЕЊА

Пре него што приступи продаји, стечајни управник врши процену вредности имовине или стечајног дужника као правног лица. За потребе израде процене вредности стечајни управник може ангажовати стручна лица, уз сагласност стечајног судије. Процена вредности имовине или стечајног дужника као правног лица може се разликовати од процене вредности појединачне имовине или стечајног дужника као правног лица, која је утврђена приликом пописа за потребе израде Извештаја о економско финансијском положају стечајног дужника. За потребе утврђивања процењене вредности у поступку продаје, поред ликвидационе вредности могуће је користити и друге методе које су у складу са Међународним рачуноводственим стандардима. Метод процене који обезбеђује највећу вредност за повериоце биће опредељујући приликом одређивања процењене вредности за потребе продаје.

Независно од начина уновчења, стечајни управник припрема стратегију продаје (подела имовине, груписање имовине) којом се предвиђа остваривање највеће вредности.

За потребе продаје стечајни управник израђује продајну документацију која садржи све информације о предмету продаје. Стечајни управник је у обавези да потенцијалног купца обавести о свим недостацима на имовини која је предмет продаје који су му познати у тренутку продаје. Продајна документација обавезно садржи обавештење потенцијалним купцима да се имовина купује у виђеном стању без пружања гаранција и да стечајни управник не одговара за недостатке које купци утврде по извршеној продаји. Саставни део Продајне документације чине: образац пријаве за учешће у поступку продаје, изјава о губитку права на повраћај депозита, као и нацрт купопродајног уговора.

Стечајни управник свим потенцијалним купцима пружа једнак приступ свим информацијама везаним за имовину стечајног дужника, као и једнак приступ имовини стечајног дужника која је предмет продаје.

11) друге податке за које стечајни управник сматра да су битни за успешну продају имовине јавним прикупљањем понуда.

Све понуде се достављају у писаној форми, у запечаћеним ковертама уз назнаку да се понуда односи на продају имовине одређеног стечајног дужника на коју се односи оглас за прикупљање понуда. Стечајни управник на свакој коверти уписује тачно време пријема и издаје потврду потенцијалном купцу о пријему. Усмене понуде стечајни управник не узима у разматрање.

Сматра се да су испуњени услови за спровођење јавног прикупљања понуда ако је најмање једно лице испунило све наведене услове:

- 1) откупило продајну документацију;
- 2) у предвиђеном року уплатило износ депозита;
- 3) потписало уговор о чувању поверљивих података, уколико је неопходно да стечајни управник у поступку продаје открије поверљиве информације;
- 4) потписало изјаву о губитку права на повраћај депозита;
- 5) доставило понуду.

Депозит износи 20% од процењене вредности предмета продаје.

Понуђач губи право на повраћај депозита уколико:

- 1) не поднесе понуду или поднесе понуду која не садржи обавезне елементе;
- 2) не потпише купопродајни уговор, или
- 3) буде проглашен купцем, а не уплати купопродајну цену у предвиђеном року и на прописан начин.

Стечајни управник отвара понуде у време, на месту и на начин као што је то прецизирано јавним огласом о прикупљању понуда и води записник о отварању понуда. Отварању понуда приступиће се и ако чланови одбора поверилаца или неко од понуђача не присуствују продаји.

Стечајни управник неће разматрати понуде које не садрже јасно одређен износ на који понуда гласи, које се позивају на неку другу понуду, понуде дате под условом, или се позивају на услове који нису предвиђени у продајној документацији и огласу, као и понуде уз које није положен депозит у предвиђеном року.

Стечајни управник ће вратити депозит сваком понуђачу чија понуда не буде прихваћена у року од три радна дана од дана одржавања јавног прикупљања понуда.

Стечајни управник је дужан да прихвати највишу достављену понуду, уколико је иста изнад 50% од процењене вредности предмета продаје. Ако највиша достављена понуда износи мање од 50% од процењене вредности предмета продаје, стечајни управник је дужан да пре прихватања такве понуде добије сагласност одбора поверилаца.

Стечајни управник у року од 15 дана од дана отварања понуда, свим понуђачима доставља обавештење о проглашеном најуспешнијем понуђачу и висини прихваћене понуде.

Проглашени купац је дужан да уплати цео износ купопродајне цене у року који не може бити краћи од осам нити дужи од 30 дана дана од дана потписивања уговора о купопродаји. За уплату купопродајне цене у року дужем од 30 дана од дана потписивања уговора, стечајни управник мора имати сагласност одбора поверилаца.

Ако у року одређеном у огласу за јавно прикупљање понуда није достављена ниједна ваљана понуда или ако највиша достављена понуда садржи цену мању од 50% од процењене вредности, а одбор поверилаца одбије давање сагласности, стечајни управник може предметну имовину да прода на неки други законом предвиђен начин.

ПРИЛОГ 1

**Процена грађевинских
непокретности и земљишта**

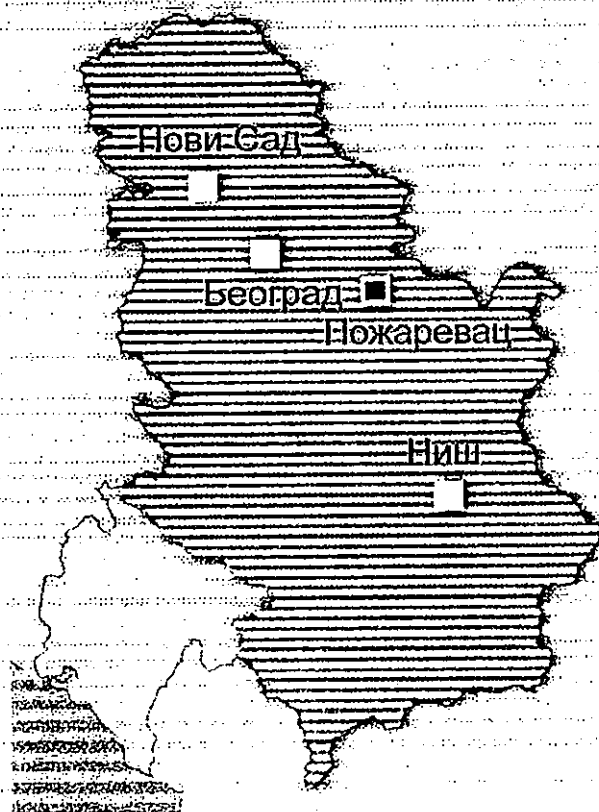

**ДП Фабрика шећера, у стечају
ПОЖАРЕВАЦ**

Локација Фабрике шећера у Пожаревцу

На североисточној страни, где се налазе и приступне саобраћајнице, вршен је пријем и мерење на 3 колске ваге, да би се потом вршио искрцај на посебној платформи са каналима и сепараторима.



Фото: Колски улаз са вагама, десно платформе и канали за пријем и припрему репе

Даљи процес се одвијао у базенима тзв. репног дворишта, а снабдевање водом за процесе и њено касније пречишћавање вршило се из низа објеката и бетонских базена лоцираних у близини, са декантером за плављену воду.

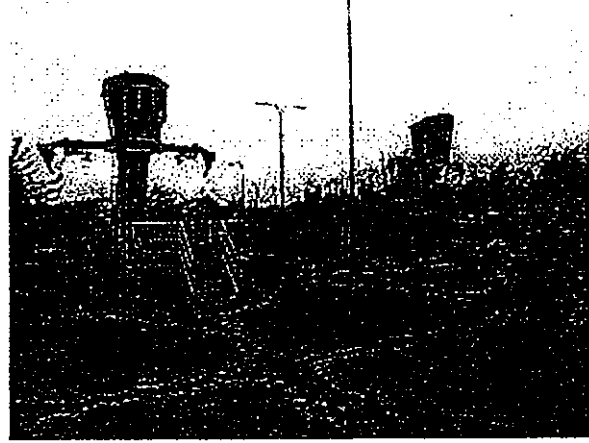

Фото: Базени репног дворишта, десно зграда пумпне станице са пратећим базенима

Наставак прераде одвијао се у главним производним објектима, лоцирани у центру фабричког круга, међусобно повезаних транспортним мостовима и водовима флуида.

Прва фаза прераде се одвијала у хали сушаре и палетарнице, а полуфабрикат се одлагао одмах поред, у складишту сувих пресованих резанаца.

за меласу, резервоари разних намена итд. Ту се такође налази и котларница (која је тренутно демолирана приликом вађења опреме) и линија за производњу креча за потребе процеса.

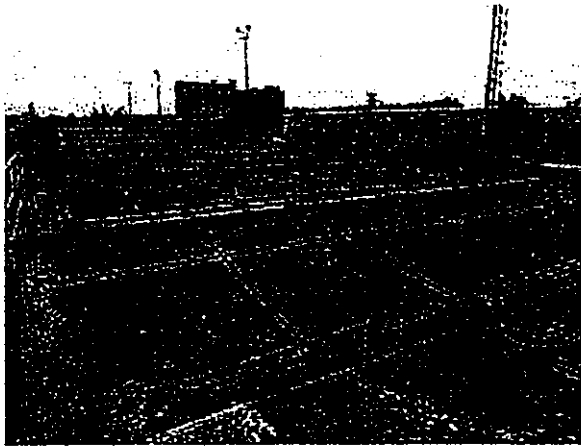
Електрична енергија дистрибуирала се преко пет трафо станица, распоређених по целом фабричком кругу, у близини највећих потрошача. Вода се пречишћавала делом у систему бетонских таложних поља (био третман), док је део отпадних вода транспортован цевима на мостовној конструкцији, на дистанци од око 2 км, до земљишта предвиђеног за депонију.

На југозападном делу комплекса, изведене су велике бетонске површине које су се, заједно са две кранске стазе, користиле за смештај залиха кокса, шљаке, креча, као и за складиштење несушених резанаца. На самом крају комплекса изведена су два складишта за опасне материје.



Фото: Југозападни део комплекса, са отвореним складиштима

За потребе одржавања изведени су хала са радионицама и магацинима резервних делова те објекат са гаражама (уједно и ватрогасна станица), за потребе администрације и запослених у комплексу изграђене су управна зграда и ресторан (менза), док је служба обезбеђења располагала са две портирнице а у оквиру веће била је и амбуланта.

Техничко особље и лабораторија су смештени у згради изведеној поред главне производне хале, у чијем укопаном делу се налазило и атомско склониште.



Фото: Управна зграда, десно хала за одржавање са радионицама и магацинима

Сви објекти обухваћени проценом су конструктивно стабилне грађевине, без видљивих трагова непредвиђених слегања или пуцања конструкције. Обзиром на низак степен одржавања од престанка рада, током више од деценије, дошло је до пропадања али у мери у којој је још могуће извршити санирање.

ДП Фабрика шећера, у стечају, Пожаревац

Напомене уз процену

- Ограђени део круга фабрике лежи на већем броју катастарских парцела које својим деловима излазе изван овог простора, тако да у јавној евиденцији нема прецизно одређене саме површина фабричког круга.

- Током рада на процени вредности објеката и земљишта, кориштени су доступни листови непокретности за објекте и земљиште фабричког круга.

Уочено је да, обзиром на расцепканост парцела, поједини објекти леже на више парцела, што је и описано у листовима непокретности.

- Поређењем ових података са оригиналним снимком геометра који је радио премер објеката, уочено је да постоје (у јавној евиденцији) грешке у смислу идентификације објеката и њихових површина, као и да је вероватно дошло и до померања координатног система (позиције парцела према објектима) у односу на снимак стања.

Стога се, док се не утврди стварно стање (по добијању копије плана из катастра), процена базира на снимку геометра и том приликом установљених површина.

- Увидом на терену и на основу доступне техничке документације, утврђиване су површине код спратних објеката и/или спратних секција објеката.

Обзиром да не постоји етажни снимак свих објеката, препоручује се његова израда и уношење у јавну евиденцију.

- Књиговодствене вредности објеката или земљишта нису приказане јер их предузеће није доставило и/или их не поседује.

У даљем тексту дати су:

Анализа - Основна средстава, грађевински објекти

Анализа - јавна евиденција и вредност земљишта

Графички прикази - диспозиција објеката и појединачна анализа објеката

НАПОМЕНА: Процена вредности наведених грађевинских објеката не обрађује власничко-правне односе те стога за тај аспект треба погледати одговарајућу документацију достављену од стране предузећа и дату у правном делу елабората. Опис објеката и процена њихове вредности базирају се првенствено на основу увида на терену, на тренутно важећим ценама у грађевинарству и тржишту некретнина као и на оним документима/ подацима достављеним од стране предузећа који дефинишу финансијски и правно-технички статус објекта.

ДП Фабрика шећера, у стечају, Пожаревац

Анализа - Основна средства, грађевински објекти

На основу пописне листе предузећа врши се анализа у њој наведених основних средстава са следећим циљевима:

1. Да ли основно средство физички постоји односно да ли је у власништву предузећа. Објекти који су срушени/ уклоњени или отуђени нису предмет процене и такви се издвајају у посебну групу - "Објекти ван процене" а њихове појединачне књиговодствене вредности су сабране и приказане у главној табели процене под позицијом: АОС (анализа основних средстава) - "Објекти (број издвојених објеката) ван процене (не постоје/ продати)."

2. Да се утврди који од објеката из пописне листе заиста представљају самосталне грађевинске целине које се могу проценити, а које од наведених треба током процене придружити неком другом објекту.

Пракса је показала да пописне листе често садрже позиције које се односе на адаптације, доградње, додатне инсталације итд. што су све елементи који се могу укључити у процену вредности њима одговарајућег самосталног грађевинског објекта.

Оваква основна средства се издвајају у посебну групу - "Објекти укључени у друге грађ./тех. целине" а њихове појединачне књиговодствене вредности су сабране и приказане у главној табели процене под позицијом: АОС - "Објекти (број издвојених објеката) укључени у друге грађ./тех. целине."

3. Да се утврди које објекте инфраструктуре, из пописне листе, као што су подземни / надземни разводи флуида, енергената итд. као и радови на нивелацији, санацији и уређењу терена, системи за освету, дојаву, ПП системи итд. треба у процени третирати као самосталне целине а који од њих се могу укључити у анализу "Цена уређења терена".

Такође, у исту групу биће укључена сва пројектна и остала техничка документација која се односи на планирана/могућа проширења грађевинског фонда на сада слободним површинама.

Оваква основна средства се издвајају у посебну групу - "Објекти укључени ЦУТ" а њихове појединачне књиговодствене вредности су сабране и приказане у главној табели процене под позицијом: АОС - "Објекти (број издвојених објеката) укључени у ЦУТ"

4. Да се, на основу поређења стања на терену са пописом основних средстава, формира листа објеката који нису обухваћени пописом основних средстава (ВПЛ - ван пописне листе).

У даљем тексту дат је:

- Табеларни преглед основних средстава и закључак на који начин ће свако од њих бити третирано током даље процене и

- Табеларни преглед објеката који постоје на терену а нису обухваћени пописом основних средстава (објекти ВПЛ)

32	1932	Мост до таложних поља	Самостални објекат (део унутар фаб. круга)
33	1933	Сепаратор песка, уломка и траве	Процена са инв. бр. 1905, 1931, 1936
34	1934	Декантер за плавањену воду	Самостални објекат
35	1935	Трафо станица TP-5	Самостални објекат
36	1936	Канал за повратну воду	Процена кроз инв. бр. 1925
37	1937	Сатурационка таложна поља за земљани муљ	Процена кроз ОНИ
38	1938	Биолошко пречишћавање, таложна поља	Самостални објекти
39	1939	Кранови за истовар на складишту угља за сушење резанца	Самостални објекат
40	1940	Мост до сушаре за сушење резанца	Самостални објекат
41	1941	Плето складиш, камена и кокса	Процена кроз ОНИ
42	1943	Одстрањивање шљака са складиштем	Процена кроз ОНИ
43	1944	Ресторан	Самостални објекат
44	1945	Мост од главне производне хапе до лабораторије	Самостални објекат
45	1945	Технички сектор са лабораторијом и складиштем	Самостални објекти
46	1947	Управа зграда	Самостални објекти
47	1948	Радиснице и магацин резервних делова	Самостални објекти
48	1949	Складиште запаљивог материјала	2 самостална објекта
49	1950	Пумпна станица за сирову воду (у "Меминцу")	Ван процене - није у власништву државине
50	1951	Спољни одвод питке и против пожарне воде	Процена кроз ОНИ
51	1952	Фекална црпна станица	Процена кроз ОНИ
52	1953	Кишна и фекална канализација - развод	Процена кроз ОНИ
53	1954	Спољна расвета	Процена кроз ОНИ
54	1955	Сигнал пожара, разглас, телефон (развод)	Процена кроз ОНИ
55	1956	Подземне инсталације	Процена кроз ОНИ
56	1957	Железнички коловоз са скретницама	Самостални објекат
57	1958	Саобраћајнице и платои	Процена кроз ОНИ
58	1959 1892 1893 1894	Спољна ограда, главна капија, клижна врата, улазна капија I и II	Процена кроз ОНИ
59	1960	Спољни развод грејања	Процена кроз ОНИ
60	1999	Гаража и ватрогасна станица	Самостални објекат

Објекти који се издавају за процену као самостална грађевинско / техничко целина

Основна средстава која се процењује кроз друге грађ. тех. целине

Основна средстава која се процењује кроз ОНИ (објекти нискоградње и инфраструктуре)

Ван процене - Видети правни део елабората

ДП Фабрика шећера, у стечају, Пожаревац

Графички прилози

У наставку су дати следећи шематски прикази:

- Појединачна анализа грађевинских објеката

01 Назив објекта у пописној листи

Ресторан**3**

02 Статус/ Садашњи назив објекта

Није у употреби

03 Ознака објекта / Инв. број

1944

04 Локација

Фабрика шећера Пожаревац

05 Година градње

1980

06 Површина објекта m² / комада

630,00

07 Процењена амортизација

66,00%

08 Садашња књигов. вредност

0,00

09 Процењена вредност

13.153.568,32

10 Оцена стања и квалитета објекта

Средње

11 Обављен упис објекта у:

-

12 Број објекта / посебног дела

Објекат бр.3 на кп 7744/1,7741/1,7740/6,7761/3

13 Напомена / Коментар

Објекат друштвеног стандарда. Спратност. Приземан. Систем изградње: АБ конструкција са зиданим испунама. **НАПОМЕНА:** Објекат површине у основи од: 630 м², према геомтарском снимку.



01 Назив објекта у пописној листи

Радионице и магацин резервних делова**4**

02 Статус/ Садашњи назив објекта

У редовној употреби

03 Ознака објекта / Инв. број

1948

04 Локација

Фабрика шећера Пожаревац

05 Година градње

1980

06 Површина објекта m² / комада

4.014,00

07 Процењена амортизација

82,50%

08 Садашња књигов. вредност

0,00

09 Процењена вредност

38.343.081,52

10 Оцена стања и квалитета објекта

Средње

11 Обављен упис објекта у:

-

12 Број објекта / посебног дела

Објекат бр.4 на кп

13 Напомена / Коментар

Радни и магацински простори. Спратност. Приземан. Систем изградње: Челична и АБ конструкција. **НАПОМЕНА:** Објекат површине у основи од: 4014 м², према геомтарском снимку.

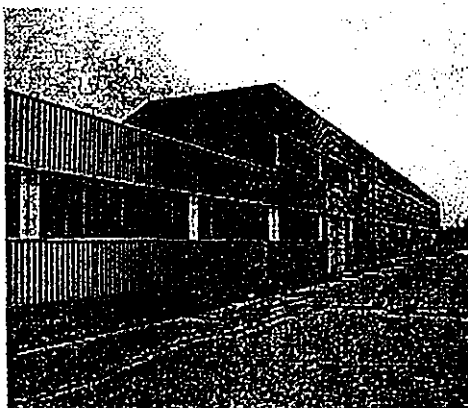

01 Назив објекта у пописној листи

Репно двориште, одлагач репе и складиште репе**7**

02 Статус/ Садашњи назив објекта

Није у употреби

03 Ознака објекта / Инв. број

1906

04 Локација

Фабрика шећера Пожаревац

05 Година градње

1980

06 Површина објекта m² / комада

12.486,00

07 Процењена амортизација

100,00%

08 Садашња књигов. вредност

0,00

09 Процењена вредност

63.894.901,22

10 Оцена стања и квалитета објекта

Средње

11 Обављен упис објекта у:

-

12 Број објекта / посебног дела

Објекат бр.7 на кп 7655/2,7655/4,7655/3,7655/1

13 Напомена / Коментар

Платформа за третман сировине. Спратност: Нискоградња посебне намене. Систем изградње: АБ. масивна конструкција. **НАПОМЕНА:** Објекат површине у основи од: 12486 м², према геомтарском снимку.

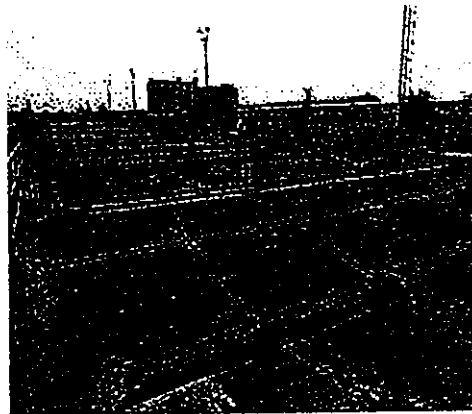

01 Назив објекта у пописној листи

Трафо станица ТР-5**8**

02 Статус/ Садашњи назив објекта

У редовној употреби

03 Ознака објекта / Инв. број

1935

04 Локација

Фабрика шећера Пожаревац

05 Година градње

1980

06 Површина објекта m² / комада

254,00

07 Процењена амортизација

82,50%

08 Садашња књигов. вредност

0,00

09 Процењена вредност

2.123.006,94

10 Оцена стања и квалитета објекта

Средње

11 Обављен упис објекта у:

-

12 Број објекта / посебног дела

Објекат бр.8 на кп 7655/1

13 Напомена / Коментар

Објекат енергетике. Спратност: Приземан. Систем изградње: АБ конструкција са зиданим испунама. **НАПОМЕНА:** Објекат површине у основи од: 254 м², према геомтарском снимку.

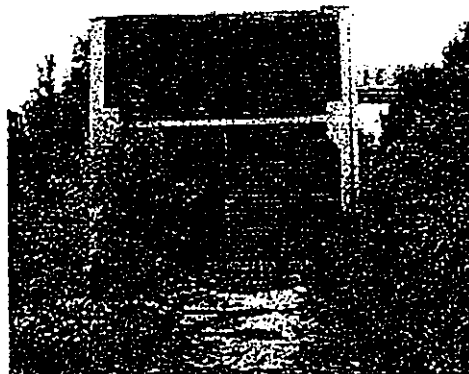

Сушара и пелетирница (сушење, пресовање, мерење и паковање сувих пазаца)	
01 Назив објекта у пописној листи	Није у употреби
02 Статус/ Садашњи назив објекта	1917
03 Ознака објекта / Инв. број	Фабрика шећера Пожаревац
04 Локација	1980
05 Година градње	2.446,00
06 Површина објекта m ² / комада	82,50%
07 Процењена амортизација	0,00
08 Садашња књигов. вредност	55.491.914,88
09 Процењена вредност	Средње
10 Оцена стања и квалитета објекта	-
11 Обављен упис објекта у:	Објекат бр. 11 на кп 7655/3,7655/5,7655/6
12 Број објекта / посебног дела	
13 Напомена / Коментар	

11

Радни простори и смештај опреме.
Спратност: Приземан, велика висина.
Систем изградње: Челична и АБ
конструкција. НАПОМЕНА: Објекат
површине у основи од: 2446 м²,
према геомтарском снимку.



Трафо станица ТР-4	
01 Назив објекта у пописној листи	У редовној употреби
02 Статус/ Садашњи назив објекта	1920
03 Ознака објекта / Инв. број	Фабрика шећера Пожаревац
04 Локација	1980
05 Година градње	86,00
06 Површина објекта m ² / комада	82,50%
07 Процењена амортизација	0,00
08 Садашња књигов. вредност	718.813,37
09 Процењена вредност	Средње
10 Оцена стања и квалитета објекта	-
11 Обављен упис објекта у:	Објекат бр. 12 на кп 7655/3
12 Број објекта / посебног дела	
13 Напомена / Коментар	

12

Објекат енергетике. Спратност:
Приземан. Систем изградње: Зидани
објекат са АБ серклажима.
НАПОМЕНА: Објекат површине у
основи од: 86 м², према геомтарском
снимку.



01 Назив објекта у пописној листи

Пумпна станица за репу

15

02 Статус/ Садашњи назив објекта

Није у употреби

03 Ознака објекта / Инв. број

1908

04 Локација

Фабрика шећера Пожаревац

05 Година градње

1980

06 Површина објекта м2 / комада

141,00

07 Процењена амортизација

82,50%

08 Садашња књигов. вредност

0,00

09 Процењена вредност

1.178.519,60

10 Оцена стања и квалитета објекта

Средње

11 Обављен упис објекта у:

-

12 Број објекта / посебног дела

Објекат бр. 15 на кп 7657/1

13 Напомена / Коментар

Смештај опреме. Спратност:
Приземан. Систем изградње: АБ
конструкција са зиданим испунама.
НАПОМЕНА: Објекат површине у
основи од: 141 м2, према
геометарском снимку.



01 Назив објекта у пописној листи

Трафо станица ТР-3

16

02 Статус/ Садашњи назив објекта

У редовној употреби

03 Ознака објекта / Инв. број

1911

04 Локација

Фабрика шећера Пожаревац

05 Година градње

1980

06 Површина објекта м2 / комада

192,00

07 Процењена амортизација

82,50%

08 Садашња књигов. вредност

0,00

09 Процењена вредност

2.063.304,84

10 Оцена стања и квалитета објекта

Средње

11 Обављен упис објекта у:

-

12 Број објекта / посебног дела

Објекат бр. 16 на кп 7655/5,7657/2

13 Напомена / Коментар

Објекат енергетике. Спратност:
Приземан. Систем изградње: АБ
конструкција са зиданим испунама.
НАПОМЕНА: Објекат површине у
основи од: 192 м2, према
геометарском снимку.



01 Назив објекта у пописној листи

Енергана (ван функције, рушевно)**19**

02 Статус/ Садашњи назив објекта

Није у употреби

03 Ознака објекта / Инв. број

ВПЛ-2

04 Локација

Фабрика шећера Пожаревац

05 Година градње

1980

06 Површина објекта m² / комада

1.493,00

07 Процењена амортизација

100,00%

08 Садашња књигов. вредност

0,00

09 Процењена вредност

1.018.688,53

10 Оцена стања и квалитета објекта

Рушевно

11 Обављен упис објекта у:

-

12 Број објекта / посебног дела

Објекат бр.19 на кп 7739/2

13 Напомена / Коментар

Објекат енергетике. Спратност:
Приземан. Систем изградње: Челична
и АБ конструкција. **НАПОМЕНА:**
Објекат површине у основи од: 1493
м², према геомтарском снимку.

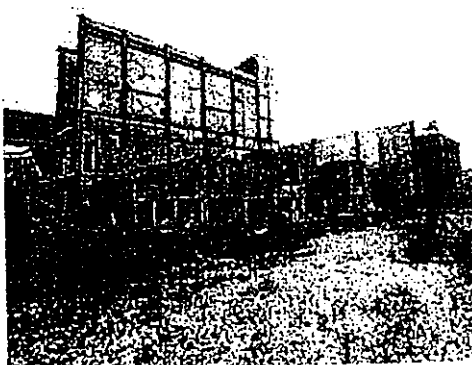

01 Назив објекта у пописној листи

Тунел за каблове**20**

02 Статус/ Садашњи назив објекта

Није у употреби

03 Ознака објекта / Инв. број

ВПЛ-3

04 Локација

Фабрика шећера Пожаревац

05 Година градње

1980

06 Површина објекта m² / комада

31,00

07 Процењена амортизација

82,50%

08 Садашња књигов. вредност

0,00

09 Процењена вредност

133.255,10

10 Оцена стања и квалитета објекта

Средње

11 Обављен упис објекта у:

-

12 Број објекта / посебног дела

Објекат бр.20 на кп 7655/6

13 Напомена / Коментар

Смештај опреме. Спратност:
Приземан. Систем изградње: Зидани
објекат са АБ серклажима.
НАПОМЕНА: Објекат површине у
основи од: 31 м², према геомтарском
снимку.



01 Назив објекта у пописној листи

02 Статус/ Садашњи назив објекта

03 Ознака објекта / Инв. број

04 Локација

05 Година градње

06 Површина објекта м2 / комада

07 Процењена амортизација

08 Садашња књигов. вредност

09 Процењена вредност

10 Оцена стања и квалитета објекта

11 Обављен упис објекта у:

12 Број објекта / посебног дела

13 Напомена / Коментар

Куле за хлађење; микрохладњаци**27**

Није у употреби

1928

Фабрика шећера Пожаревац

1980

605,00

100,00%

0,00

7.430.353,72

Средње

-

Објекат бр.27 на кп 7731/2,7731/4

Смештај опреме. Спратност:
Приземан, велика висина. Систем
изградње: АБ масивна конструкција.
НАПОМЕНА: Објекат површине у
основи од: 605 м2, према
геометарском снимку.

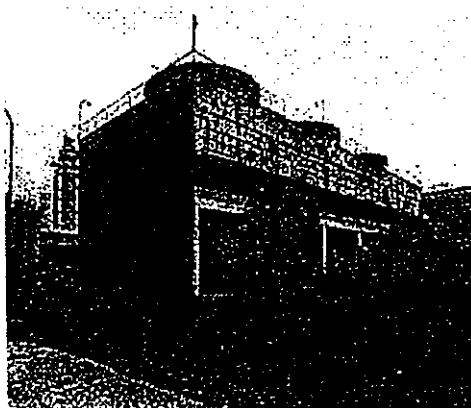

01 Назив објекта у пописној листи

02 Статус/ Садашњи назив објекта

03 Ознака објекта / Инв. број

04 Локација

05 Година градње

06 Површина објекта м2 / комада

07 Процењена амортизација

08 Садашња књигов. вредност

09 Процењена вредност

10 Оцена стања и квалитета објекта

11 Обављен упис објекта у:

12 Број објекта / посебног дела

13 Напомена / Коментар

Резервоари (грађев. део 2 резервоара)**28**

Није у употреби

0

Фабрика шећера Пожаревац

1980

222,33

100,00%

0,00

364.071,28

Средње

-

Објекат бр.28 на кп 7731/4,7731/1,7731/5

Постоље за опрему. Спратност:
Нискоградња. Систем изградње: АБ
масивна конструкција. НАПОМЕНА:
Објекат површине у основи од:
222,3277 м2, према геомтарском
снимку.



01 Назив објекта у пописној листи

Складиштење шећера, мерење и паковање**32**

02 Статус/ Садашњи назив објекта

У редовној употреби

03 Ознака објекта / Инв. број

1918

04 Локација

Фабрика шећера Пожаревац

05 Година градње

1980

06 Површина објекта m² / комада

6.460,69

07 Процењена амортизација

-

08 Садашња књигов. вредност

0,00

09 Процењена вредност

151.970.640,07

10 Оцена стања и квалитета објекта

Средње

11 Обављен упис објекта у:

-

12 Број објекта / посебног дела

Објекат бр.32 на кп 7744/1

13 Напомена / Коментар

Радни и магацински простори.
Спратност: Приземан, део торањ са 4
нивоа. Систем изградње:
Комбинована АБ и челична
конструкција. НАПОМЕНА: Објекат
површине у основи од: 4938 + 2x270 м
укупно 5478 м², према геомтарском
снимку.

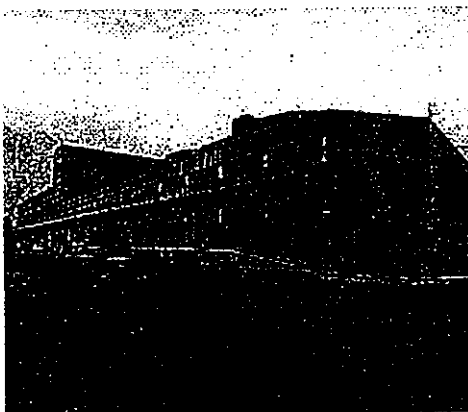

01 Назив објекта у пописној листи

Гараже и ватрогасна станица**33**

02 Статус/ Садашњи назив објекта

У редовној употреби

03 Ознака објекта / Инв. број

1899

04 Локација

Фабрика шећера Пожаревац

05 Година градње

1980

06 Површина објекта m² / комада

674,00

07 Процењена амортизација

82,50%

08 Садашња књигов. вредност

0,00

09 Процењена вредност

5.633.490,86

10 Оцена стања и квалитета објекта

Средње

11 Обављен упис објекта у:

-

12 Број објекта / посебног дела

Објекат бр.33 на кп 7731/1

13 Напомена / Коментар

Објекат ФТО. Спратност: Приземан.
Систем изградње: Комбинована АБ и
челична конструкција. НАПОМЕНА:
Објекат површине у основи од: 674
м², према геомтарском снимку.



		Складиште 2	36
01	Назив објекта у пописној листи	Није у употреби	
02	Статус/ Садашњи назив објекта	0	
03	Ознака објекта / Инв. број	Фабрика шећера Пожаревац	
04	Локација	1980	
05	Година градње	78,00	
06	Површина објекта m ² / комада	100,00%	
07	Процењена амортизација	0,00	
08	Садашња књигов. вредност	239.490,74	
09	Процењена вредност	Средње	
10	Оцена стања и квалитета објекта	-	
11	Обављен упис објекта у:	Објекат бр.36 на кп 7728/3,7677/2	
12	Број објекта / посебног дела		
13	Напомена / Коментар		

Складишни простор. Спратност: Приземан. Систем изградње: Зидани објекат. **НАПОМЕНА:** Објекат површине у основи од: 78 м², према геометарском снимку.



		Складиште CO2	37
01	Назив објекта у пописној листи	Није у употреби	
02	Статус/ Садашњи назив објекта	1912	
03	Ознака објекта / Инв. број	Фабрика шећера Пожаревац	
04	Локација	1980	
05	Година градње	157,00	
06	Површина објекта m ² / комада	100,00%	
07	Процењена амортизација	0,00	
08	Садашња књигов. вредност	321.367,92	
09	Процењена вредност	Слаб средњи	
10	Оцена стања и квалитета објекта	-	
11	Обављен упис објекта у:	Објекат бр.37 на кп 7655/7,7655/6	
12	Број објекта / посебног дела		
13	Напомена / Коментар		

Надстрешница за материјал / опрему. Спратност: Приземан. Систем изградње: Надстрешница на челичној конструкцији. **НАПОМЕНА:** Објекат површине у основи од: 157 м², према геометарском снимку.



		Камионске ваге (објекти 11 и 22 м2 и 3 лежишта по 70 м2)
01	Назив објекта у пописној листи	
02	Статус/ Садашњи назив објекта	Није у употреби
03	Ознака објекта / Инв. број	1901
04	Локација	Фабрика шећера Пожаревац
05	Година градње	1980
06	Површина објекта м2 / комада	243,00
07	Процењена амортизација	-
08	Садашња књигов. вредност	0,00
09	Процењена вредност	884.785,23
10	Оцена стања и квалитета објекта	Средње
11	Обављен упис објекта у:	-
12	Број објекта / посебног дела	Објекат бр.40 на кп 7742/1,7748/3
13	Напомена / Коментар	

40

Смештај опреме АБ лежишта за ваге.
Спратност: Приземан и нискоградња.
Систем изградње: Зидани објекат са АБ серклажима, АБ лежишта за ваге.
НАПОМЕНА: Објекат површине у основи од: 243 м2, према геометарском снимку.



		Репна лабораторија
01	Назив објекта у пописној листи	
02	Статус/ Садашњи назив објекта	Није у употреби
03	Ознака објекта / Инв. број	1903
04	Локација	Фабрика шећера Пожаревац
05	Година градње	1980
06	Површина објекта м2 / комада	239,00
07	Процењена амортизација	82,50%
08	Садашња књигов. вредност	0,00
09	Процењена вредност	2.568.384,66
10	Оцена стања и квалитета објекта	Средње
11	Обављен упис објекта у:	-
12	Број објекта / посебног дела	Објекат бр.41 на кп 7655/1
13	Напомена / Коментар	

41

Радни простори и смештај опреме.
Спратност: Приземан. Систем изградње: АБ конструкција са зиданим испунама. НАПОМЕНА: Објекат површине у основи од: 239 м2, према геометарском снимку.



01 Назив објекта у пописној листи

Биолошко пречишћавање, таложна поља**44**

02 Статус/ Садашњи назив објекта

Није у употреби

03 Ознака објекта / Инв. број

1938

04 Локација

Фабрика шећера Пожаревац

05 Година градње

1980

06 Површина објекта m² / комада

692,00

07 Процењена амортизација

100,00%

08 Садашња књигов. вредност

0,00

09 Процењена вредност

2.124.712,72

10 Оцена стања и квалитета објекта

Средње

11 Обављен упис објекта у:

-

12 Број објекта / посебног дела

Објекат бр.44 на кп 7655/1,7660/1

13 Напомена / Коментар

Објекти за третман воде. Спратност: Нискоградња. Систем изградње: АБ базени за третман. **НАПОМЕНА:** Објекат површине у основи од: 692 м², према геомтарском снимку.

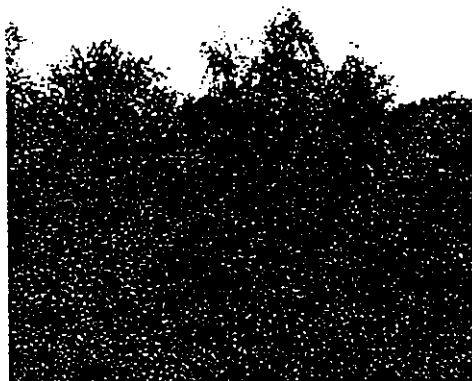

01 Назив објекта у пописној листи

Декантер за плавању воду**45**

02 Статус/ Садашњи назив објекта

Није у употреби

03 Ознака објекта / Инв. број

1934

04 Локација

Фабрика шећера Пожаревац

05 Година градње

1980

06 Површина објекта m² / комада

1.145,50

07 Процењена амортизација

100,00%

08 Садашња књигов. вредност

0,00

09 Процењена вредност

3.517.146,88

10 Оцена стања и квалитета објекта

Средње

11 Обављен упис објекта у:

-

12 Број објекта / посебног дела

Објекат бр.45 на кп 7740/2,7761/1,7761/5,7655/1

13 Напомена / Коментар

Објекти за третман воде. Спратност: Нискоградња. Систем изградње: АБ зидови базена за третман воде. **НАПОМЕНА:** Објекат површине у основи од: 1145,5034 м², према геомтарском снимку.



01 Назив објекта у пописној листи

02 Статус/ Садашњи назив објекта

03 Ознака објекта / Инв. број

04 Локација

05 Година градње

06 Површина објекта m² / комада

07 Процењена амортизација

08 Садашња књигов. вредност

09 Процењена вредност

10 Оцена стања и квалитета објекта

11 Обављен упис објекта у:

12 Број објекта / посебног дела

13 Напомена / Коментар

Мост од главне производне хале до лабораторије**48**

Није у употреби

1945

Фабрика шећера Пожаревац

1980

14,00

100,00%

0,00

429.855,17

Средње

-

Није у геометарском снимку

Транспортни мост / топла веза.
Спратност: Конструкција изнад тла.
Систем изградње: Челична
решеткаста констр.

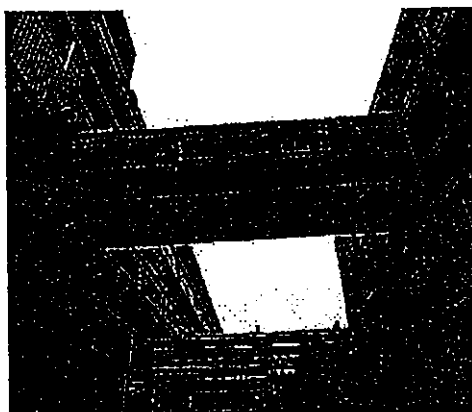

01 Назив објекта у пописној листи

02 Статус/ Садашњи назив објекта

03 Ознака објекта / Инв. број

04 Локација

05 Година градње

06 Површина објекта m² / комада

07 Процењена амортизација

08 Садашња књигов. вредност

09 Процењена вредност

10 Оцена стања и квалитета објекта

11 Обављен упис објекта у:

12 Број објекта / посебног дела

13 Напомена / Коментар

Мост до сушаре за сушење резанаца**49**

Није у употреби

1940

Фабрика шећера Пожаревац

1980

58,00

100,00%

0,00

1.780.828,58

Средње

-

Није у геометарском снимку

Транспортни мост / топла веза.
Спратност: Конструкција изнад тла.
Систем изградње: Челична
решеткаста констр.



01 Назив објекта у пописној листи

Мост до таложних поља (део унутар круга фабрике)**52**

02 Статус/ Садашњи назив објекта

Није у употреби

03 Ознака објекта / Инв. број

1932

04 Локација

Фабрика шећера Пожаревац

05 Година градње

1980

06 Површина објекта m² / комада

502,00

07 Процењена амортизација

100,00%

08 Садашња књигов. вредност

0,00

09 Процењена вредност

5.480.312,31

10 Оцена стања и квалитета објекта

Средње

11 Обављен упис објекта у:

-

12 Број објекта / посебног дела

Није у геомтарском снимку

13 Напомена / Коментар

Објекат инфраструктуре. Спратност:
Нискоградња посебне намене. Систем
изградње: Челична конструкција.



01 Назив објекта у пописној листи

Мост за транспорт меласе и цевоводе за воду**53**

02 Статус/ Садашњи назив објекта

Није у употреби

03 Ознака објекта / Инв. број

1929

04 Локација

Фабрика шећера Пожаревац

05 Година градње

1980

06 Површина објекта m² / комада

90,00

07 Процењена амортизација

100,00%

08 Садашња књигов. вредност

0,00

09 Процењена вредност

982.526,11

10 Оцена стања и квалитета објекта

Средње

11 Обављен упис објекта у:

-

12 Број објекта / посебног дела

Није у геомтарском снимку

13 Напомена / Коментар

Објекат инфраструктуре. Спратност:
Нискоградња посебне намене. Систем
изградње: Челична конструкција.

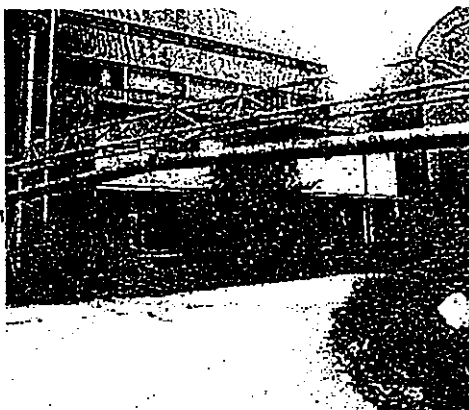

Удруженије за приватну геодезију "И
"ФАБРИКА ШЕЋЕРА" с.п.о.
Број: 511
Датум: 30.09.2013 год.
ПОЖАРЕВАЦ

"ИНГ"



СМЕДЕРЕВО

Самостална геодетска радња
Милош Калинић-Миша дипл. геод. инж.

11300 Смедерево
Ул. Ратник војних инвалида 3

тел 026/4623-486
моб. 064/123-10-52

ЕЛАБОРАТ

идентификације парцела које се налазе у кругу Предузећа у ДС
"Фабрика шећера" с.п.о. - у стечају према власништву на њима и
идентификација делова објеката према парцелама на којима се налазе

Геодетска радња "ИНГ"
Калинић Милош, дипл. геод. инж.
СМЕДЕРЕВО СГР "ИНГ"

Смедерево

Милош М. Калинић



У Смедереву, септембар 2013.

Број парцеле	Подаци о згради односно другом грађевинском објекту		Површина објекта	НОСИЛАЦ ПРАВА Презиме, име, име једног родитеља, пребивалиште и адреса, односно назив, седиште и адреса	Облик својине на парцели	Удео на земљишту	
	Број зграде на парцели	Број објекта					
7740/2	1	5	пумпарница за пијаћу и пл воду	490	предузеће ДС Фабрика шећера	приватна	1/1
7740/3	2			176	предузеће ДС Фабрика шећера	друштвена	1/1
7740/2	1	6	Базен-резерва воде(у склопу пумпарнице за пијаћу и пл воду)				
7740/3	2						
				666			
7655/4	2	7	репно двориште	8713	предузеће ДС Фабрика шећера	друштвена	1/1
7657/1	5			273	предузеће ДС Фабрика шећера	друштвена	1/1
7655/2	2			172	предузеће ДС Фабрика шећера	друштвена	1/1
7655/3	3			57	предузеће ДС Фабрика шећера	друштвена	1/1
7655/10	2			3070	предузеће ДС Фабрика шећера	друштвена	1/1
7655/1	12			191	предузеће ДС Фабрика шећера	друштвена	1/1
				12476			
7655/1	2	8	ТС број 5	254	предузеће ДС Фабрика шећера	друштвена	1/1
7655/1	1	9	пумперница за истовер и плавлечење репе	982	предузеће ДС Фабрика шећера	друштвена	1/1
7655/3	1	10	магацин сувих резанаца	5579	предузеће ДС Фабрика шећера	друштвена	1/1
7655/2	1			81	предузеће ДС Фабрика шећера	друштвена	1/1
7655/10	1			848	предузеће ДС Фабрика шећера	друштвена	1/1
				6508			

Број парцеле	Број зграде на парцели	Подаци о згради односно другом грађевинском објекту		Површина објекта	НОСИЛАЦ ПРАВА	Облик својине на парцели	Удео на земљишту
		Број објекта	Начин коришћења и назив објекта		Презиме, име, име једног родитеља, пребивалиште и адреса, односно назив, седиште и адреса		
7739/2	4	14	главна производна хала	2410	предузеће ДС Фабрика шећера	друштвена	1/1
7739/1	1			385	предузеће ДС Фабрика шећера	друштвена	1/1
				5976			
7657/1	4	15	репне пумпе	182	предузеће ДС Фабрика шећера	друштвена	1/1
7655/5	3			9	предузеће ДС Фабрика шећера	друштвена	1/1
7657/2	3			1	предузеће ДС Фабрика шећера	друштвена	1/1
				192			
7655/6	3	16	ТС број 3	2	предузеће ДС Фабрика шећера	друштвена	1/1
7657/2	2			41	предузеће ДС Фабрика шећера	друштвена	1/1
7658/4	2			28	предузеће ДС Фабрика шећера	друштвена	1/1
7739/2	6			102	предузеће ДС Фабрика шећера	друштвена	1/1
				173			
7739/2	4	17	ТС број 2(у склопу главне производне хале)				
7739/2	8	18	ТС број 1	43	предузеће ДС Фабрика шећера	друштвена	1/1
7731/2	7			133	предузеће ДС Фабрика шећера	државна	1/1
				176			

Број парцеле	Подаци о згради односно другом грађевинском објекту		Површина објекта	НОСИЛАЦ ПРАВА		Облик својине на парцели	Удео на земљишту
	Број зграде на парцели	Број објекта		Начин коришћења и назив објекта	Презиме, име, име једног родитеља, пребивалиште и адреса, односно назив, седиште и адреса		
7739/2	5	19	енергана	1368	предузеће ДС Фабрика шећера	друштвена	1/1
7731/2	4			618	предузеће ДС Фабрика шећера	државна	1/1
				1986			
7739/2	7	20	тунел за каблове	30	предузеће ДС Фабрика шећера	друштвена	1/1
7655/7	2	21	кречана	65	предузеће ДС Фабрика шећера	друштвена	1/1
7658/3	1			32	предузеће ДС Фабрика шећера	приватна	1/1
7655/8	1			121	није утврђен држалац	државна	1/1
7658/2	1			59	предузеће ДС Фабрика шећера	приватна	1/1
7739/2	9			7	предузеће ДС Фабрика шећера	друштвена	1/1
7731/2	6			98	предузеће ДС Фабрика шећера	државна	1/1
				396			
7731/2	1	22	допрема креча	89	предузеће ДС Фабрика шећера	државна	1/1
		23	кречана са кречном паћи				
				89			

Број парцеле	Број тараде на парцели	Подаци о згради односно другом грађевинском објекту		Површина објекта	НОСИЛАЦ ПРАВА	Облик својине на парцели	Удео на земљишту
		Број објекта	Начин коришћења и назив објекта		Презиме, име, име једног родитеља, пребивалиште и адреса, односно назив, седиште и адреса		
7731/1	5	29	пумпарница за меласу	42	предузеће ДС Фабрика шећера	државна	1/1
7731/5	1	30	силоси за шећер	43	предузеће ДС Фабрика шећера	друштвена	1/1
7739/2	7			163	предузеће ДС Фабрика шећера	друштвена	1/1
7744/1	4			766	предузеће ДС Фабрика шећера	државна	482/806
				972			
7744/1	2	30	силоси за шећер	1604	предузеће ДС Фабрика шећера	државна	482/806
7744/1	7	31	аклиматизација	244	предузеће ДС Фабрика шећера	државна	482/806
7744/1	3	32	магацин шећера са пакерајом	5474	предузеће ДС Фабрика шећера	државна	482/806
7731/1	4			2	предузеће ДС Фабрика шећера	државна	1/1
				5476			
7731/1	1	33	аутомеханичарска радионица и ватрогасна служба	575	предузеће ДС Фабрика шећера	државна	1/1
7744/1	6			110	предузеће ДС Фабрика шећера	државна	482/806
				685			

Број парцеле	Број зграде на парцели	Подаци о згради односно другом грађевинском објекту		НОСИЛАЦ ПРАВА		Облик својине на парцели	Удео на земљишту
		Број објекта	Начин коришћења и назив објекта	Површина објекта	Презиме, име, име једног родитеља, пребивалиште и адреса, односно назив, седиште и адреса		
7742/1	3	40	камионска вага	6	предузеће ДС Фабрика шећера	приватна	1/1
7748/3	1			3	предузеће ДС Фабрика шећера	државна	01-јан
				9			
7655/1	7	41	рељна лабораторија	201	предузеће ДС Фабрика шећера	друштвена	1/1
7656	1			17	предузеће ДС Фабрика шећера	друштвена	1/1
				218			
7655/1	8	41	рељна лабораторија	14	предузеће ДС Фабрика шећера	друштвена	1/1
7656	2			10	предузеће ДС Фабрика шећера	друштвена	1/1
				24			
7655/1	10	42	истовар шећерне репе	96	предузеће ДС Фабрика шећера	друштвена	1/1
7655/1	11	42	истовар шећерне репе	101	предузеће ДС Фабрика шећера	друштвена	1/1
7655/1	5	43	хидро станица	12	предузеће ДС Фабрика шећера	друштвена	1/1
7655/1	6	44	базен за биолошко пречишћавање воде	524	предузеће ДС Фабрика шећера	друштвена	1/1
7660/1	1			170	предузеће ДС Фабрика шећера	друштвена	1/1
				694			

ОПИС ОПРЕМЕ „ФАБРИКА ШЕЋЕРА“ у стечају, Пожаревац

Увод

„ФАБРИКА ШЕЋЕРА“ у стечају, Пожаревац је грађена 30 година, опремом из Чешке, која је због тога данас њен највећи поверилац. Радила је од 1986. до 1996. године, да би две године касније, одлуком тадашњег Привредног суда у Пожаревцу, пала под стечај. У Европи се сматра да је гранични капацитет за прераду шећерне репе по фабрици 10.000 т/24 сата, али још егзистирају и фабрике са нижим капацитетом које се одржавају по основу преференцијала који се све више укидају, тако да фабрике са нижим капацитетом од граничног у блиској будућности немају перспективу. Због значаја прехранбене индустрије од 2000. год. Србија ради на увођењу мера ревитализације кроз: усаглашавање са правилима WTO и EU, либерализацију цена, спољне трговине и тарифног система, повећање нивоа конкуренције и др. До распада Југославије (1991. год.) шећеране у Србији су представљале око 70% укупних капацитета у Југославији, што се касније због изостанка тог тржишта, негативно одразило на економски положај индустрије шећера у овој Републици. Инсталисани капацитети за прераду шећерне репе (подаци закључно са 2006. год.) су износили 59.000 т/ 24сата, од чега инсталисани капацитети од 39.000 т/24 сата се сматрају капацитетима у радно-активним шећеранама, а 20.000 т/24 сата у радно - неактивне шећеранама.

Шећеране су стратешки привредни субјекти сваке државе, јер се од шећерне репе „не баца ништа“, а уз добијање кристала шећера, овде имамо и добијање широког асиртимана прехранбених производа (меласа, резанац, сок итд.итд.). Просечна кампања прераде репе траје 80 дана. У Србији опада број хектара засејаних шећерном репом (подаци 1981.-2005.) тако да од произведене количине шећера (највећа је била 1984.год.) износи 40% од 581.605 т колико је била тада и највећа производња. Најнижу производњу шећера је индустрија шећера Србије имала 1993. год. (због уведених санкција), да би се тренд лаганог пораста повећавао све до 2005. У данашње време су ретке инвестиције у нове фабрике шећера услед присуства великих вишкова шећера на светском тржишту. Високе цене енергената, (1.2- 1.5 МЈ /кг.репе), као и предвиђања о њиховом даљем расту уз одлуку комесаријата ЕУ да од 2006. год. смањи цену шећера (око 20%), натерао је многе шећеране да убрзају тренд побољшања топлотне ефикасности у шећеранама, што је довело до захтева за повећавање инвестиција у постојећим фабрикама шећера. Тамо где инвестиције нису омогућене неминовно је довело до ликвидација и стечаја таквих фабрика, што је било и у овом случају.

„ФАБРИКА ШЕЋЕРА“ у Пожаревцу представља по свом пројектованом капацитету од 4000 т/ 24 сата на локацији од (сва 100.000 ха) збир више разнородних технолошки поступака, који самим тиме и одређују целине са специјализованом опремом. Укратко то би било:

- пријем сировине,
- провера квалитета сировине (лабораторије),
- резање репе,
- пресовање излужених и осушених резанаца,
- центрифугирање шећеровине,
- загревање и филтирање погонскиг сокова,
- рафинирање,
- барометарска кондензација,
- ускладиштење нус производа,
- кристализација,
- складиштење и паковање.

Уз ове пратеће технолошке процесе треба додати и изграђен технолошки процес печење и гашење креча, линију пријема енергената (угља и кокса), и сопствену производњу топлотне енергије (ЕНЕРГАНА-котларница).

Како је опрема ове фабрике од 1997. год. ван функције, уз напомену да је врло мало (за такву врсту опрема) и била у раду, реалну процену радно способних машина и самих технолошких линија, без детаљније анализе, је врло тешко спровести. Сама опрема, која се предвиђа код механизованих поступака приликом манипулације сировинама, у конкретном случају овде је реч о репи, кречу, угљу и

МЕТОДОЛОГИЈА ПРОЦЕНЕ

Како од 1997. год. погони-целине (тзв. „одељења“ према наведеној техничкој спецификаци) не раде, а личним увидом процењивача у стање опреме, визуелно је утврђено да је сва опрема која се налази ван затворених објеката врло руинирана, у корозији и непоузнатом обиму комплетности и стања радне способности. Даље, утврђено је да не постоје подаци о одржавању, нити књиговодствени подаци - попис ОС опреме и машина (са појединачним и прецизним подацима о годинама набавке, вредностима, (отпису), а тиме и експлоатационом веку. Једине податке које је процењивач мога да добије са лица места су били подаци од сл.лица В. Ћирића и увид у огромну, али не и сређену и у непознатом обиму, пројектантску и извођачку документацију. Том приликом није нађен сепарат који се односи на опрему за печење и гашење креча, (одељак 30.00.),сушаре резанаца (одељак 9.00.), опреме машина за машинско, електро и столарској радионици (одељак 32), као ни за трафо и компресорску станицу. У међувремену је сушара резанаца као целина била предвиђена за продају. Спецификације ових целина су вероватно извучене из комплекта „ТЕХНИЧКА СПЕЦИФИКАЦИЈА МАШИНА И ОПРЕМЕ“- елабората / регистра - која представља једини и базни докуменат за процену у утврђивању (изведеног) обима опреме у овој фабрици. Неким целинама опреме је било немогуће приступити јер су закоровили и потпуно неприступачни чак ни прегледу из веће даљине (нпр.компресорска станица код пријема репе). Колске ваге (у кругу), осим железничке ваге (којој је такође приступ отежан) су видљиво некомплетне, односно затечене са првенствено оштећеном (отуђеном) аутоматиком за читавање тежина и са непознатим функционалним стањем. Постоји знатан број (83 ком.) колских вага по селима Србије о чијем се техничком стању врло мало зна. Након пописа са 31.12. 2012. тај број је 52. (стр.10 из У тим случајевима, због постављених рокова и смањења трошкова приликом израде процене, сваки обилазак вага на терену би био дуготрајан и скуп и нецелисходан. С тим у вези процењивач је прихватио информативне податке из наведене документационе основе, а процену спровео на бази искуствено (на основу „ личног убеђења“) у стање код процене сличних вага. У том смислу процењивач скида са себе одговорност за наведена ограничења у спровођењу процене.

Процењивач се определио за ЛВ методу по целинама - одељцима. У прилогу су ови подаци представљени кроз табеларни приказ - у excel-у и то детаљно по одељењима од 1.00. до 47.00, као процена појединачних целина са машинама / опремом за продају по тим целинама, односно опрема и целина није предвиђена рециклажу (није за „старо гвожђе“).

У недостатку информативних података о техничком стању опреме и машина, коришћени су једини расположиви подаци, а то су појединачно и прецизно наведене тежине по ставкама, као и описи тих ставки- машина који су дати у наведеној техничкој спецификацији машина и опреме. У конкретном случају, процена је спроведена на бази пројектантских уобичајених вредности за саму конструкцију средства-машине, које се примењују код такве или сличне опреме (ЕУР/ кг.) за „ново“ средство са умањењем за амортизацију (отпис) средства, обрачунатим за укупан век употребе такве ставке-машине. Само изнимно се процена спровела у комплекту (нпр. цеви и фитинзи, резервни материјал, челична конструкција, трафои у трафо станици и опрема за печење и гашење креча). Уочено је да за највећи део пратеће опреме (корпуси машина), код појединих ставки, добијена тржишна вредност на дан процене имала вредност приближној вредности као да је у питању рециклажни материјал (старо гвожђе). За остале ставке по пописној листи, (пратећа опрема, арматура, пумпе и ел.мотори) за које је процењено да се још могу ставити у функцију процена је спроведена као да имају вредност са максимално 15% од њихове новонабавне вредности, искључујући изузетке (нпр.поједина опрема у лабораторији, складишту и паковању итд.). Процењивач је притом морао узети у обзир и чињеницу да је комплетна опрема ван функције око 15 година, дакле у статусу „мировања“, што и не значи да је опрема у статусу „не функционално“.

Вредност сваке машине (по врстама), или технолошке линије се увек може прерачунати у нето цени јединице тежине (РСД / кг) као нове, а затим спровести поступак отписа, због њене амортизације, што је искуствено. До ове вредности се може доћи и компарацијом са ценама по јединици тежине таквих нових машинама на јавном тржишту (уколико такве машине постоје), или изналагањем података о таквим половним машинама.

Процењивач се определио за убрзану ЛВ методу.

Уколико би се приликом приступило продаји опреме као рециклажни материјал треба узети у обзир да је тада обавезан посебан уговор (уговара се цена од случаја до случаја)

- Због реалних трошкова у току откупа, узима се у обзир припрема рециклажног материјала, па се у цену укалкулишу сви трошкови припреме, тј. трошкови демонтаже,

Procena vrednosti opreme po tehnološkim linijama Fabrika šećera sa p.o. Požarevac u stečaju na dan 31.12.2012. godine

	NAZIV	Kom	Kg.*	El. Motori	El. mot (kg)	Motor oscrap (RSD)	Plan (EUR)	PRIMEDBA	Proc. vred. (RSD)
Odeljak 1.00.	PRIVAT REPE								
	Mostna vaga 2x10x3 m, 3x50 t.	3	30200						
	Šinska vaga 16x1.435 m, 120 t.	1	22000					nekompletna	
		svaga	52200				11.275,00		1.218.065,14
Odeljak 2.00.	UTOVARIVANJE REPE I LABORATORIJA ZA SIROVINE.								
2.01.	Kompletna oprema za UZORKOVANJE	1	15000		0	0	8.250,00		891.267,18
2.02.	Stanica za vazdušni pritisak	1	900	2x18,5 kW	390	12.480,00	3.000,00		324.097,16
	Čišćenje uzoraka i pripremanje								
2.03.	Transporter do mašine za merenje bruto težine	1	200	0,5 kW	17,5	560	850		91.827,53
2.04.	Mašina za merenje bruto težine	1	350		0	0	800		86.425,91
2.05.	Štampač za mašinu za merenje bruto težine	1			0	0	100		10.803,24
2.06.	Transporter za etikete za mašinu za merenje težine	1	125		0	0	200		21.606,48
2.07.	Elevatorski sistem od mašine za merenje težine do ispiraća	1	815		0	0	120		12.963,89
2.08.	DUPLIO -va automatska mašina za pranje	1	2400	2,2 kW	48	1.536,00	2.000,00		216.064,77
2.09.	Oprema za odsecanje	2	200		0	0	300		32.409,72
2.10.	Transporter između maš. za pranje i maš. za neto merenje	1	200	0,5 kW	17,5	560	850		91.827,53
2.11.	Mašina za neto merenje	1			0	0	300		32.409,72
2.12.	Printer mašine za neto merenje		350		0	0	350		37.811,33
2.13.	Elevatorski sistem od mašine za neto merenje do slajzera	1	815		0	0	120		12.963,89
2.14.	DUPLIO -v automatski rezač-slejšer	1	1200		0	0	2.000,00		216.064,77
2.15.	Instrument i panel za regulaciju raspodele	1	200		0	0	500		54.016,19
2.16.	Transporter za uzorka i etikete do laboratorije	1	750	0,15 kW	6,5	206	450		46.614,67
2.17.	Pumpa za vodu sa priborom	1	340		0	0	200		21.606,48
	Laboratorija sa automatskim kvantitativnim određivanjem								
2.18.	Vaga sa automatskim proporcioniranjem	1	30		0	0	800		86.425,91
2.19.	Cirkulacioni sistem za pripremanje olovno acetata	1	150		0	0	500		54.016,19
2.20.	Linija za mešanje i filtriranje	1	372		0	0	1.500,00		162.048,66
2.21.	Analizator za automatske analize	1	400		0	0	300		32.409,72
2.22.	Pomoćni materijal ("igelite" vreće)		170		0	0	0		0
2.23.	Okvir fundamenta za kompletnu instal. materija za montažu		1060		0	0	100		10.803,24
		svaga	25352		479,5	15.344,00	18.200,00		2.548.483,96
Odeljak 3.00.	TRANSPORT REPE I ODVAJANJE NEČISTOĆE								
	(2 x transportni kanal širine 710 mm.)								
3.01.	Oprema za dvostrano obaranje repe (dve mlaznice)	2	23000	2x3 kW	232	7.424,00	9.108,00		983.956,98

5.19.	Cevovod za raspodelu ulja	1	364		0	0	182		19.681,89
5.19.	Kanal za repu	1	150		0	0	75		8.102,43
5.20.	Separator vode tipa diska, 1,3,5 m.	1	4189	7,5 kW	85	2.720,00	1.560,00		168.530,52
5.21.	Kanal za repu	1	400		0	0	40		4.321,35
5.22.	Transporter sa gumenim kaišem PD 500 Dz 330-t	1	1767	2,6 kW	50	1.600,00	442		47.750,31
5.25.	Separatori uložaka repe ZVU	2	11400	6,5 kW	150	4.800,00	2.850,00		307.892,30
5.26.	Iskošeni pužni transporter SD ZVU	1	1760	6,5 kW	75	2.400,00	875		94.528,34
5.27.	Iskošeni sitasti pužni transporter	1	3700	7,5 kW	85	2.720,00	928		99.629,98
5.28.	Rezervoar za pranje separacijski	1	1275		0	0	510		55.098,52
5.29.	Centrifugalna pumpa	1	900		0	0	450		48.614,57
5.30.	Odvajáč vode OV ZVU	1	3250	2 kW	48	1.536,00	650		70.221,05
5.31.	Kanal za repiče šećerne repe	1	150		0	0	75		8.102,43
5.32.	Perač repiča šećerne repe	1	3500	5,5 kW	70	2.240,00	1.750,00		189.056,87
5.33.	Pužni transporter SD ZVU	1	1750	2,5 kW	52	1.664,00	875		94.828,34
5.34.	Drobitica repiča šećerna repe	2	2400		0	0	600		64.819,43
5.35.	Ekstrakcioni rezervoar od 20 m3	1	4800		0	0	1.440,00		155.566,63
5.36.	Rotacione pumpe sa jednim vretenom (monopumpe)	2	1100		0	0	700		75.622,67
5.37.	Mikser	2	2700	2,2 kW	100	3.200,00	1.350,00		145.843,72
5.38.	WESTFAVA Dekanteri tip CA 365 4010	2	16000	30 kW	526	16.832,00	8.000,00		864.259,08
5.39.	Pužni transporter SD ZVU	1	3500	7,5 kW	85	2.720,00	1.750,00		189.056,87
5.40.	Potrebni kanali levkovi i potporna konstrukcija		1485		0	0	743		80.268,06
		svega	157820		1891	60.512,00	70.788,00		7.645.235,83
Odeljak 6.00.	PRIPREMANJE SLATKIH REZANAČA								
6.01.	Iskošeni kaišni transporter	1	17060	30 kW	263	8.416,00	4.285,00		460.758,12
6.02.	Limeni bunker za repu	1	23400		0	0	230		24.847,45
6.03.	Kompletni elektromagnetski set	1	100		0	0	50		5.401,62
6.04.	Rezalice šećerne repe tipa PUTSCH 2200	3	29731		0	0	9.820,00		1.060.878,02
6.05.	Hauba za istovar	3			0	0	450		48.614,57
6.06.	Umetci za kompletne noževe	6			0	0	600		64.819,43
6.07.	Komplet pribora za tri rezača za repu	1			0	0	300		32.409,72
6.08.	Noževi za sečenje Koenigfeldsa za rezalice PUTSCH	10000			0	0	1.000,00		108.032,39
6.09.	Mašina za ispravljanje	1		0,55 kW	17,5	560	350		37.811,33
6.10.	Mašina za brušenje	1		1,5 kW	31	992	400		43.212,95
6.11.	Mašine za grubo brušenje	2		0,55 kW	36	1.120,00	500		54.016,19
6.12.	Mašina za fino brušenje	1		0,55 kW	17,5	560	350		37.811,33
6.13.	Alati za izrezovanje (glodanje)	3000			0	0	150		16.204,86
6.14.	Pribor za stanicu za brušenje	1	36800		0	0	360		38.891,66
6.15.	Rezervoar za pranje	1	123		0	0	100		10.603,24
6.16.	Iskošeni kaišni transporter	1	8500	18 kW	190	6.080,00	2.800,00		302.490,68

8.12.	Horizontalni žljebni kaišni transporter	1	5800	7,5 kW	85	2.720,00	1.848,00		199.843,85
8.13.	Horizontalni žljebni kaišni transporter	1	11800	15 kW	143	4.676,00	3.894,00		420.676,11
8.14.	Centrifugalne pumpe	2	1120	16 kW	286	9.152,00	2.000,00		218.054,77
8.15.	Gravitaciono sito tip SCS6	1	2047		0	0	500		54.018,19
8.16.	Rezervoar za isceđenu vodu	1	1100		0	0	363		39.215,76
8.17.	Centrifugalne pumpe	2	1050	28 kW	500	16.000,00	1.600,00		172.851,82
8.18.	Grejač	2	10000	26 kW	500	16.000,00	2.000,00		219.084,77
8.19.	Rezervoar za toplu vodu	1	3000		0	0	600		54.319,43
8.20.	Protlačni mikser Js150	1	100		0	0	250		27.008,10
8.21.	Centrifugalne pumpe	2	1750	34 kW	560	17.920,00	1.800,00		194.458,28
8.22.	Potrebne limene haube		3000		0	0	300		32.409,72
		svoga	275757		3053	97.696,00	99.845,00		10.786.493,48
Odeljak 9.00.	ŠUŠARA REZANACA 4000 t/h								
9.01.	Oprema po specifikaciji sudskog vaštaka br. 787 od 16.11.2011 i Glavni strojariski projekat GSP. 1/82 od 1982, izrad. od "D. Đaković"		1104950				485375		52.436.218,87
Odeljak 10.00.	GRANULACIONA STANICA ISUŠENIH REZANACA								
10.01.	Permanentni magnet MD 4.1	2	320		0	0	110		11.883,56
10.02.	Iskošeni pužni transporter sa prečnikom 630 x 15 m	1	3990	7,5 kW	85	2.720,00	1.320,00		142.602,75
10.03.	Pužni transporter prečnika 630 x 28,5 m	1	9607	11 kW	121	3.872,00	3.170,00		342.462,66
10.04.	Hauba dimenzija 1.350 x 1.200 x 700	6	886		0	0	295		31.977,59
10.05.	Puž za doziranje DVS-250	6	1440	1,5 kW	186	5.952,00	475		51.315,38
10.06.	Presva za oblikovanje TL 700	6	25600	75 kW	4410	141.120,00	8.415,00		909.092,52
10.07.	Rashladni stub CHKV-6.600	6	8082	1,1 kW	144	4.608,00	2.668,00		288.230,40
10.08.	Koščasti elevator OKE -3010-02.11	6	2260	1,1 kW	144	4.608,00	750		81.024,29
10.09.	RSA-500-3 Ventilator	6	2430	12,5 kW	900	28.800,00	800		86.425,91
10.10.	Separator prašine KP-1.000	6	2190		0	0	723		78.107,41
10.11.	Uređaj za pakovanje P-200	6	342	0,55 kW	105	3.360,00	120		12.963,89
10.12.	Umatni komad za proveru	6	42		0	0	18		1.844,58
10.13.	Usisni cevovodi i cevovodi pod pritiskom	6	2040		0	0	675		72.921,86
10.14.	Potrebne haube i haube za pražnjenje, i materijal za povezivanje i ankerisanje		4008		0	0	450		48.614,57
10.15.	Pribor za mašinsku opremu		3250		0	0	600		64.819,43
10.16.	Rezervne komponente prease za oblikovanje		6960		0	0	696		75.180,54
		svoga	73355			195.040,00	21.286,00		2.299.877,35
Odeljak 11.00.	STANICA ZA UVREĆAVANJE I SKLADIŠTE GRANULISANIH REZANACA UKLJUČUJUĆI OPREMU ZA SLAGANJE I ISTOVAR								
11.01.	Transporter sa gumenim kaišem	1	2000	3 kW	58	1.856,00	660		71.301,37
11.02.	Transporter sa gumenim kaišem	1	1700	2 kW	42	1.344,00	561		60.606,17
11.03.	Koščasti kaiš elevatora	1	4000	5 kW	58	1.856,00	1.320,00		142.802,75
11.04.	Transporter sa gumenim kaišem	1	1700	2 kW	42	1.344,00	561		60.606,17

14.20.	Vretenaste pumpe	8	1155		0	0	550		59.417,81
14.21.	Mikser za mulj	1	2150		0	0	1.032,00		111.489,42
14.22.	Vretenaste pumpe	2	1004		0	0	490		52.935,87
14.23.	Centrifugalne pumpe	8	2890		0	0	1.380,00		149.084,69
14.24.	Pribor za kontrolu filtera za zgušnjavanje	7	850		0	0	405		44.077,21
14.25.	Blok remenice	1	360		0	0	168		18.149,44
14.26.	Mikser za mulj	1	2150		0	0	1.032,00		111.489,42
14.27.	Potopljivi vakuum filteri za komoru	4	66340	0,75 kW	78	2.432,00	31.000,00		3.349.003,94
14.28.	Pužni transporteri za mulj	4	2050		0	0	884		106.303,87
14.29.	Limeni kanali za mulj	4	1224		0	0	600		64.819,43
14.30.	Pužni transporteri za skupljanje mulja	2	4000		0	0	1.920,00		207.422,18
14.31.	Pumpne stanice za mulj	2	4250		0	0	2.040,00		220.386,07
14.32.	Recipijent za CO2	1	2305		0	0	1.150,00		124.237,24
14.33.	Recipijent za vazduh	1	415		0	0	200		21.606,48
14.34.	Recipijent za vodu	1	600		0	0	288		31.113,33
14.35.	Centrifugalne pumpe	2	280		0	0	135		14.584,37
14.36.	Crevo za filter H/12 ZVU	2	3039		0	0	1.450,00		156.646,96
14.37.	Cevovod od nerđajućeg čelika		450		0	0	216	prohron.	23.335,00
14.38.	Meraci protoka	4	60		0	0	30		3.240,97
14.39.	Hvarač soka	1	780		0	0	400		43.212,05
14.40.	Barometarski kondenzator	1	2422		0	0	1.160,00		125.317,57
14.41.	Vakuum recipijent	4	3700		0	0	1.776,00		191.895,52
14.42.	Recipijent	1	2000		0	0	960		103.711,08
14.43.	Centrifugalne pumpe	2	800		0	0	384		41.484,44
14.44.	Centrifugalne pumpe	2	2840		0	0	1.400,00		151.245,34
14.45.	Grejač sirupa brzog protoka	1	6484		0	0	3.110,00		335.980,72
14.46.	Posuda za drugu karbonataciju	1	12610		0	0	6.000,00		648.194,31
14.47.	Mikser za sirup	1	6500		0	0	3.120,00		337.061,04
14.48.	Centrifugalna pumpa	2	2840		0	0	1.350,00		145.843,72
14.49.	Filteri za zgušnjavanje	5	46000		0	0	22.080,00		2.385.355,06
14.50.	Rezervoar za ispiranje sirupa	1	500		0	0	240		25.927,77
14.51.	Rezervoar za bistri sok	1	4700		0	0	2.256,00		243.721,06
14.52.	Vretenaste pumpe za mulj	6	825		0	0	396		42.780,82
14.53.	Mikser za mulj	1	2150		0	0	1.032,00		111.489,42
14.54.	Centrifugalne pumpe	2	740		0	0	360		38.891,66
14.55.	Centrifugalne pumpe za ispiranje	6	2065		0	0	1.200,00		129.638,88
14.56.	Pribor filtera za zgušnjavanje		550		0	0	264		28.520,55
14.57.	Centrifugalna pumpa	1	2640		0	0	1.360,00		146.924,04
14.58.	Disk-filtri	4	29600		0	0	14.208,00		1.534.924,13

16.06.	Rezervoari od 40 m3	2	8000		0	0	3.600,00		388.916,59
16.06.	Rezervoari od 4 m3	2	1400		0	0	630		68.060,40
16.07.	Dvostruke vakuum pumpe sa vodenim prstenom	6	20640	180 kW	5718	182.978,00	9.298,00		1.003.404,79
16.08.	Single vakuum pumpe sa vodenim prstenom	4	11640	75 kW	2940	94.060,00	5.238,00		565.873,63
16.09.	Rezervoari od 21,5 m3	2	6350		0	0	2.860,00		306.972,62
16.10.	Rezervoari od 50 m3	2	10240		0	0	4.608,00		497.813,23
16.11.	Centrifugalne pumpe DSK tipa	4	36000	250 kW	4800	153.600,00	16.200,00		1.750.124,64
16.12.	Elektrodna-evakuaciona stanica	2	280		0	0	135		14.584,37
16.13.	Mašinska oprema za rashladne tornjeve	1	42000		0	0	13.660,00		1.497.328,66
16.14.	Centrifugalne pumpe DSK tipa	3	27000	250 kW	3600	115.200,00	11.340,00		1.225.087,25
16.15.	Centrifugalna pumpe	2	1020		0	0	337		36.406,91
16.16.	Rashladni tornjevi, tip M100-2.500	3	6060		0	0	1.818,00		196.402,88
16.17.	Centrifugalne pumpe NVA tipa	2	1200		0	0	395		42.780,62
16.18.	Centrifugalne pumpe NVA tipa	2	2400		0	0	792		85.561,65
16.19.	Rezervoar 6,3 m3	1	900		0	0	1.000,00		108.032,39
		svuga	214880		17058	545.856,00	89.665,00		9.707.249,95
Odeljak 17.00	STANICA VAKUUM POSUDE								
17.01.	Skladišni rezervoar	1	11500		0	0	3.795,00		409.982,90
17.02.	Vakuum aparat	4	102000		0	0	33.660,00		3.636.370,08
17.03.	Skladišni rezervoar TIP "ĐURO ĐAKOVIĆ"	1	11500		0	0	3.795,00		409.982,90
17.04.	Vakuum posude	3	76500		0	0	25.245,00		2.727.277,56
17.05.	Ventili za pražnjenje, tip DN 600	7	4820	1,1 kW	168	5376	1.524,00		164.641,35
17.06.	Ventili za paru tipa DN 800	7	4795	1,1 kW	168	5376	1.583,00		171.015,27
17.07.	Skladišni rezervoar	1	11500		0	0	3.795,00		409.982,90
17.08.	Vakuum posude	4	116000	55 kW	1836	58752	36.280,00		4.135.479,70
17.09.	Ventili za pražnjenje DN 600	4	2840	1,1 kW	96	3072	872		94.204,24
17.10.	Ventili za paru DN 800	4	2740	1,1 kW	96	3072	905		97.769,31
17.11.	Hidraulične stanice	2	1900		0	0	528		57.041,10
17.12.	Potrebni cevovodi i fittingi		800		0	0	1.000,00		108.032,39
		svuga	348195		2364	75848	114.982,00		12.421.779,69
Odeljak 18.00	STANICA KRISTALIZATORA								
18.01.	Kristalizatori	4	56000	5,5 kW	280	8960	20.000,00		2.160.647,70
18.02.	Kristalizatori u obliku "B" ĐURO ĐAKOVIĆ	3	42000		0	0	15.000,00		1.620.486,78
18.03.	Ispusni ventili tip ĐURO ĐAKOVIĆ	7	910		0	0	650		70.221,05
18.04.	Kristalizatori za mešanje ZVU tip MK-a	2	11500	5,5 kW	140	4480	3.795,00		409.982,90
18.05.	Kristalizatori za hlađenje	10	120166	5,5 kW	700	22400	39.565,00		4.284.024,23
18.06.	Rezervoari za doziranje	5	4305		0	0	3.000,00		324.097,16
18.07.	Izmenjivači toplote, tip ZVU	2	4994		0	0	1.650,00		176.253,44
18.08.	Pločasti rezervoari, tip ZVU	2	603		0	0	200		21.606,48

19.35.	Limene haube		580		0	0	192		20.742,22
19.36.	Rezervni delovi koji se upotrebljavaju u nužnim situacijama		800		0	0	264		28.520,55
19.37.	Izdeljeni rezervoar	1	900		0	0	297		32.085,82
19.38.	Pumpe sa zupčanicima ZUS	3	1665		0	0	548		58.985,88
19.39.	Horizontalni grejači finalnih melasa	2	440		0	0	145		15.664,70
19.40.	Grejač za vodu	1	270		0	0	90		9.722,91
19.41.	Centrifugalne pumpe NVA	2	400	10 kW	240	7680	132		14.260,27
19.42.	Afnacioni mikser ZVU	1	9500	11 kW	121	3872	3.135,00		338.881,53
19.43.	Pumpe za šećerovinu	2	2000	7,5 kW	170	5440	690		71.301,37
19.44.	Centrifugalna pumpa	1	90	1,5 kW	31	992	130		14.044,21
19.45.	Posuda za kontinualno topljenje	1	1700	2 x 1,1 kW	48	1536	561		60.808,17
19.46.	Pumpe sa zupčanicima ZUS	2	1340		0	0	443		47.858,35
		svega	230368		11814	378048	79.941,00		8.636.216,89
Odeljak 20.00	FILTRACIJA GUSTOG SOKA I KLERE								
20.01.	Grejač gustog soka klere	1	3540		0	0	1.168,00		128.181,83
20.02.	Disk filtri pod pritiskom sa maramama	6	44400	4 kW	372	11904	24.000,00		2.582.777,24
20.03.	Cevovodi i filtri		9000		0	0	5.160,00		557.447,11
20.04.	Rezervoar	1	850		0	0	2.000,00		218.064,77
20.05.	Centrifugalna pumpe	2	1240	25 kW	500	16000	850		102.630,77
20.06.	Mikser	1	3650	3,5 kW	50	1600	1.300,00		140.442,10
20.07.	Centrifugalne pumpe	2	560	12 kW	280	8320	800		86.425,91
20.08.	Skladišni mikser	1	690		0	0	600		64.819,43
20.09.	Filter prese	2	12000		0	0	5.760,00		622.266,54
20.10.	Centrifugalna pumpe	2	420	6 kW	150	4800	500		54.016,19
20.11.	Rezervoar	1	560		0	0	260		28.888,42
		svega	76910		1332	42624	42.498,00		4.591.160,30
Odeljak 21.00	STANICA ZA SUŠENJE ŠEĆERA								
21.01.	Koščasti elevator	2	11000	10 kW	238	7552	3.630,00		392.157,68
21.02.	Fluidni uređaj za sušenje i uređaj za hlađenje šećera	2	13120	2,2 kW	96	3072	4.330,00		467.780,23
21.03.	Vertikalni separatori vlažne pene	2	6780		0	0	2.230,00		240.912,22
21.04.	Rezervoari za rastvor šećera ispod separatora pene	2	1244		0	0	410		44.293,28
21.05.	Centrifugalne pumpe	4	800	5 kW	240	7680	264		28.520,55
21.06.	Ventilatori	2	2570		0	0	848		91.611,46
21.07.	Ventilatori	2	3000		0	0	950		106.952,06
21.08.	Ventilatori	2	4892		0	0	1.560,00		168.530,52
21.09.	Lamelarni grejači	2	394		0	0	130		14.044,21
21.10.	Regulacione table	2	161		0	0	100		16.803,24
21.11.	Cevovodi za vazduh izrađeni od lima	2	8200		0	0	2.706,00		292.335,63
21.12.	Transporter - tresilica za sortiranje	2	7500		0	0	2.475,00		267.390,15

24.07.	Pomoćna platforma	2	600			0	600		64.819,43
24.08.	Zglobni transporter DČL	2	2400	3 kW	118	3712	800		88.425,91
24.09.	Vajkasta veza između transportera	4	1000	1,1 kW	98	3072	330		35.650,69
24.10.	Zglobni transporter DČL	2	3500	5,5 kW	140	4480	1.600,00		172.851,82
24.11.	Transporter sa čeličnim kaišem	2	13000	7,5 kW	170	5440	4.300,00		464.539,25
24.12.	Pokretni uređaj za slaganje džakova sa rotacionom ručicom	2	26000	(3+3+3+5, 5+0,75) kW	528	16832	8.000,00		972.291,47
24.13.	Šine za pokretni slagač	2	2500			0	825		89.126,72
24.14.	Pokretni utovarivač	1	3650	5,5 kW	70	2240	1.300,00		140.442,10
24.15.	Portabil letvasti transporter	5	1270	0,6 kW	95	3040	800		86.425,91
24.16.	Prenosivi letvasti transporter	10	1950			0	1.000,00		108.032,39
24.17.	Potporni čelični štender 60 prenosivog letvastog transportera	10	290			0	200		21.606,48
24.18.	Ručna kolica sa dva točka	8	180			0	120		12.983,89
24.20.	Limena hauba za šećer	1	300			0	150		16.204,86
24.21.	Automatska mašina za pakovanje	1	24000			0	10.000,00		1.080.323,85
24.25.	"SAJAX" uređaj za usisavanje šećerne prašine	5	1500	2,2 kW	240	7680	1.500,00		162.048,58
24.26.	Betonski poklopac haube za šećer i obloge	1	5800			0	3.000,00		324.097,16
24.27.	Različite haube za pražnjenje i haube za šećer	1	1000			0	60.000,00		6.481.943,10
		svoga	95450		1817	58144	101.311,00		10.944.869,00
Odeljak 25.00	CEVOVODI I FITINZI								
25.01.	Vučeni cevovod niskog pritiska		516000			0			5.134.200,00
25.02.	Limeni cevovodi		249000			0			2.477.550,00
25.03.	Suspenzije za cevovod		62000			0			616.900,00
25.04.	Cevovod van zgrade		205000			0			3.531.750,00
25.05.	Potporna konstrukcija		20000			0			199.000,00
25.06.	Cevovodi i fitinzi		15000			0		materijal prohr. 60 RSD/kg.	900.000,00
	Rezno		107000			0		materijal prohr. 60 RSD/kg.	6.420.000,00
		svoga	1177000			0			19.379.400,00
Odeljak 28.00	HEMJSKA LABORATORIJA								
28.01.	Oprema za pripremanje		567						190.000,00
28.02.	Oprema merne stanice		36						85.000,00
28.03.	Oprema za radne laboratorije		1228						95.000,00
28.04.	Laboratorijski pribor		300						19.000,00
28.05.	Posude za uzimanje uzoraka		50						4.750,00
28.06.	Laboratorijsko staklo i porcelan		250						9.500,00

35.01.	Vijčani kompresor tipa DZK 163/125S-5, 315 kW, Q=2965 o/min.	2	15000	315 Kw	3620	115.840,00	12.500,00	sa el.motorom	1.350.404,81
35.02.	Vijčani kompresor tipa ZK 163/125S-5, 75 kW, Q=780 o/min.	2	5600	75kW	1570	50.240,00	5.800,00	sa el.motorom	604.991,36
35.03.	Apsorber buke za cevovod	4	600			0	2.000,00		216.064,77
35.04.	Hladnjak vazduha F 6.3/J1 10-s	1	540			0	2.200,00		237.671,25
35.05.	Kutija za vazduh V 15/J1 10, d 2.200 m x 5.00 m.	3	15060			0	10.542,00		1.138.877,40
35.06.	Automatski sušać za vazduh A 04-10	1	980			0	1.000,00		108.032,39
		svuga	37780		5190	166.080,00	33.842,00		3.656.031,98
Odeljak 36.00.	SISTEM ZA VODU I PUMPNA STANICA								
36.01.	Centrifugalna pumpa sa kuplungom	3	24600				9000		972.291,47
36.02.	Centrifugalna pumpa sa kuplungom	2	17200				8000		648.194,31
36.03.	Distributer za vodu	1	3300				1089		117.647,27
36.04.	Vibracioni separator	1	8500				2805		303.036,84
36.05.	Mašinska oprema za dekanter	1	20000				6800		734.620,22
36.06.	Ručni strugač sa finom rešetkom	2	540				179		19.337,80
36.07.	Centrifugalna pumpa sa kuplungom	3	21900				7227		780.750,05
36.08.	Centrifugalna pumpa sa kuplungom	2	16600				5475		591.801,41
36.09.	Centrifugalna pumpa sa kuplungom	2	1600				529		57.041,10
36.10.	Centrifugalna pumpa sa kuplungom	2	810				268		28.952,68
36.11.	Centrifugalna pumpa sa kuplungom	2	7200				2375		256.684,95
36.12.	Centrifugalna pumpa sa kuplungom	2	2000				660		71.301,37
36.13.	Rezervoar	1	1200	2,2 kW			1800		194.458,29
36.14.	Centrifugalna pumpa	2	560				185		19.985,99
36.15.	Centrifugalna pumpa	2	200				66		7.130,14
36.16.	Centrifugalna pumpa	3	12000				3960		427.608,24
36.17.	Centrifugalna pumpa	2	580				195		21.066,32
36.18.	Centrifugalna pumpa	2	520				172		16.681,57
36.19.	Centrifugalna pumpa	2	1560				515		55.636,98
36.20.	Centrifugalna pumpa	2	1480				490		52.935,87
36.21.	Centrifugalna pumpa	2	1020				338		36.514,95
36.22.	Korito	1	1500				160		19.446,83
36.23.	Grabuljasti hvatač peska	1	20000				6600		713.013,74
36.24.	Gravitaciono sito	1	2000				660		71.201,37
36.25.	Rezervoar za čistu vodu za miazniče parača	1	1100				500		54.016,19
36.27.	Centrifugalna pumpa	1	280				500		54.016,19
		svuga	173450						6.327.664,84
Odeljak 37.00.	BILOŠKI TRETMAN OTPADNE VODE								
37.01.	Ventilator	1	1200						19.000,00

Odelenje 32.00.	ОПРЕМА У МАШИНСКОЈ, ЕЛЕКТРО И СТОЛАРСКОЈ РАДИОНИЦИ		EUR	Процењено 31.12.2012
	Шифра	M3801		
1	Назив	Универзални струг "ТОС"	800	83.833,13
	Карактеристике	ТИП СН 55Б - 71Б Радна дужина 4м, мах фи 500мм		0,00
	Година производње			0,00
	Шифра	M3802		0,00
2	Назив	Универзални струг "ТОС"	500	52.395,71
	Карактеристике	ТИП СН 40Б - 50Б Радна дужина 2м, мах фи 500мм (без стезне главе)		0,00
	Година производње			0,00
	Шифра	M3803		0,00
3	Назив	Машина за нарезивање навоја "Мез мохелнице"	200	20.958,28
	Карактеристике	ТИП Т3080Б		0,00
	Година производње	1981 год.		0,00
	Шифра	M3804		0,00
4	Назив	Двокамена стубна бруслица "Мез Мохелнице" "ЛИПТМИКУЛАС"	20	2.095,83
	Карактеристике	П=4кМ, н=1440 о/мин		0,00
	Година производње	1981 год.		0,00
	Шифра	M3805		0,00
5	Назив	Рендисалка "Александрија" Рум.	1.000,00	104.791,41
	Карактеристике	ТИП СХ425, П=2,2кМ, н=930 о/мин		0,00
	Година производње	1980 год.		0,00
	Шифра	M3806		0,00
6	Назив	Машинска тестера "Метал Прогрес" Зрењанин	800	83.833,13
	Карактеристике	ТИП ОАЦ 300, П=5,5 кМ, н=2885 о/мин		0,00
	Година производње	1985 год.		0,00
	Шифра	M3807		0,00
7	Назив	Радијална бушилица "Мас - В050"	1.350,00	141.468,41
	Карактеристике			0,00
	Година производње	1981 год.		0,00
	Шифра	M3808		0,00
8	Назив	Стубна бушилица ВС 32А-4710 (од фи8-фи32мм)	150	15.718,71
	Карактеристике	П=2,2кМ, н=1420 о/мин		0,00
	Година производње	1981 год.		0,00
	Шифра	M3809		0,00
9	Назив	Исправљач за заваривање ТРТ 502	60	6.287,48
	Карактеристике			0,00
	Година производње	1981 год.		0,00
	Шифра	M3810		0,00
10	Назив	Машинска тестера "МЕРКЗЕУТМАСЦХИНЕН"	500	52.395,71
	Карактеристике	ТИП - ЦХ 259		0,00
	Година производње	1981 год.		0,00
	Шифра	M3811		0,00
	Назив	Ручне маказе за лим	80	8.383,31
11	Карактеристике	ТИП - НТП 100/2А *2		0,00
	Година производње	1981 год.		0,00
	Шифра	M3812		0,00
12	Назив	Двокамена стубна бруслица "Липтмикулас"	20	2.095,83
	Карактеристике	ТИП - БАД 20, н=2860 о/мин		0,00
	Година производње	1982 год.		0,00
	Шифра	M3812.1		0,00
13	Назив	Бруслица БМ 350 "Мезмохелнице"	30	3.143,74
	Карактеристике	П=1,4кМ, н=1450 о/мин		0,00
	Година производње	1980 год.		0,00
	Шифра	M3812.2		0,00
14	Назив	Двокамена стубна бруслица "Мезмохелнице"	20	2.095,83
	Карактеристике	ТИП САД 208 "Липтмикулас", н=2840 о/мин		0,00
	Година производње	1982 год.		0,00
	Шифра	M3813		0,00
15	Назив	Хидраулична преса "Склоунион"	850	89.072,70
	Карактеристике	ТИП ЦОМ80А, 800кН, 32мПа		0,00
	Година производње			0,00
	Шифра	M3814		0,00
16	Назив	"Рихт" плоча - 1ком	50	5.239,57
	Карактеристике			0,00
	Година производње			0,00
	Шифра	M3815		0,00
17	Назив	"Рихт" плоча - 1 ком	50	5.239,57
	Карактеристике			0,00
	Година производње			0,00
	Шифра	M3816		0,00
18	Назив	Комора за сушење лака на ел.моторима	1.000,00	104.791,41
	Карактеристике	ТИП КМАН111Е, А-200оЦ, Б-130оЦ, Ц-85оЦ		0,00
	Година производње	1982 год.		0,00
	Шифра	M3817		0,00
19	Назив	Испитни сто за аутоматичаре	150	15.718,71
	Карактеристике			0,00
	Година производње			0,00
	Шифра	M3845		0,00
20	Назив	Преса за савијање лимова "Кошице"	1.800,00	188.624,54
	Карактеристике	ТИП-ХОМ - 2000/6Б, радна дужина 2м до 6мм		0,00
	Година производње			0,00
	Шифра	M3846		0,00
21	Назив	Маказе за сечење лим Чешка	1.200,00	125.749,70
	Карактеристике	ТИП Ф1БУМ-4, радна дужина 2м за лим до 6,3мм		0,00
	Година производње			0,00
	Шифра	M3847		0,00
22	Назив	Стубна бушилица	120	12.574,97
	Карактеристике	ТИП - ВС32А Чешка, од фи8-фи32, П=2,2кМ, Н=1480 о/мин		0,00
	Година производње	1982 год.		0,00

Попис резервних делова са стањем на дан 31.12.2012. године

РБ	Шифра	Назив	ком
1	1	Трофазни прекидач 50А	1
2	9919/181	Сервомотор 52002 0312	2
3	3201/427	Калибрис прст 20А	3
4	3201/36	Контактни шраф 6А	51
5	5	Контактни шраф 25А	25
6	6	Контактни шраф 10А	3
7	3201/395	Патрон 50А 500В	20
8	3201/17	Патрон 35А 500В	14
9	3201/429	Капа осигурача 25А	31
10	3201/411	Капе осигурача 63А	21
11	11	Топљиви уметак 20А	48
12	12	Топљиви уметак 25А	23
13	13	Топљиви уметак 16А	74
14	14	Топљиви уметак 10А	40
15	3201/205	Осигурач 12кВ 10А	3
16	3201/206	Осигурач 10кВ 2А	2
17	17	Патрон 63А 500W	61
18	3201/394	Патрони ножасте НВТ 00 20А	24
19	3201/436	Осигурач НВТ 36А	57
20	20	Осигурач НВТ00 63А	48
21	3201/22	Осигурач НВСЛ 100 20А	47
22	3201/207	Осигурач ФНВ 6А	99
23	3201/21	Осигурач НВО 00 10А	27
24	3201/38	Осигурач НВТ 6А	9
25	3201/20	Патрон НВ00 6А	27
26	3201/24	Осигурач 80А	56
27	3201/437	Осигурач НВТ 250 125А	44
28	3201/390	Патрон 125А	6
29	3201/438	Осигурач НВТ 63А	21
30	3201/26	Осигурач 63А	43
31	3201/396	Ножасте осигурач 50А	6
32	32	Патрон ФНВ2 400А	6
33	3201/400	Осигурач ножасте 500А	20
34	3201/336	Осигурач ФНВ2 400А	4
35	3201/399	Ножасте осигурач 350А	17
36	3201/387	Патрон НВТ 400 315А	7
37	3201/19	Осигурач 630/630А	74
38	3201/216	Изолятор ПТ 10В/200	3
39	3201/239	Изолятор ПТ 10В/630	3
40	3201/238	Изолятор ПТ 20В/100	3
41	41	Изолятор	3
42	9919/31	Стега 25-06	181
43	9919/32	Држач четкице	107
44	9919/23	Прекидач Ј21В-50Б	4
45	9919/22	Намотај ВЦ 220W	1
46	9919/21	Ручица прекидача	1
47	9919/24	Поклопац	6
48	9919/27	Контакт за прекидач	10
49	9919/347	Носач четкице	5
50	9919/100	Прекидач 500W 630А	2
51	9919/404	Графитне четкице 5x32x50	124
52	9919/30	Регулатор притиска	3
53	9919/348	Носач четкице 8x20	37
54	9919/99	Прекидач 50А	8
55	9919/2411	Трофазни прекидач В2 и 450 660В 200А	1
56	56	Контакт 260А 500В	72
57	9919/123	Опруга за контакт прстен	118
58	9919/122	Четкица ЕК 249 904	34
59	9919/959	Држач четкице	4
60	9919/108	Графитне четкице 40x25x40	23
61	9919/346	Графитне четкице 40x30x24	22
62	9919/101	Осигурач НВ П8 400А	111
63	63	Капе осигурача 25А	8
64	9919/180	Сепво мотор 380	5
65	3201/208	Осигурач НВТ 250/2001	84
66	3201/30	Осигурач 125А	96

67	3201/29	Осигурач 125А	9
68	3201/25	Осигурач 100А	116
69	3201/28	Осигурач 100А	169
70	3201/18	Осигурач 160А	160
71	3201/200	Осигурач НВГЛ 250 160А	111
72	72	Осигурач НВТ 400 160А	19
73	3201/32	Осигурач НВ 200	43
74	3201/34	Осигурач НВ 250А	7
75	3201/33	Осигурач НВ 224А	69
76	9919/177	Електромотор ЗАР В63-4 180W300В	1
77	9919/179	Електромотор ВР 112 18кW 380В	1
78	9919/175	Мотор са редуктором тип ТС 03191/90	1
79	9919/102	Пнеуматски вентил тип 344/125	12
80	9919/03	Елект. вентил тип МЦЗ-1/8"	24
81	9919/2405	Прекидач трополни С2 В5 16А 500В	1
82	9919/2404	Прекид. трополни С2 СВС 16А 500В	3
83	9919/2306	Гребенасти прекидач	6
84	9919/104	Сопеноидни вентил тип3ВЕЗ	3
85	9919/3370	Бако прекидач ВС-3210	1
86	9919/05	Вентил ЈС10 ОСВ 52Е	7
87	9919/106	Ручни разводник СР4 211А	10
88	9919/107	Пнеуматки вентил 344/130	32
89	9919/094	Конектор ШР60	5
90	9919/90	Конектор КА32	15
91	9919/95	Конектор ШР60	5
92	9919/89	Конектор КА32	29
93	9919/93	Конектор ШР55	5
94	9919/92	Конектор ШР32	5
95	9919/88	Конектор КА32	11
96	9919/96	Конектор ШР60	4
97	9919/97	Утичница конект. ШР32	7
98	9919/158	Картица АС 101 појач. 6.03/4	2
99	9919/160	Напојни трафо	1
100	9919/156	Картица КЈ1	1
101	9919/157	Картица Њ2	1
102	9919/159	Картица Њ3	1
103	9919/98	Пропазна клема са 8 прикључка	5
104	9919/20	Флуороцентна арматура	2
105	9919/91	Конектор КА32	9
106	9919/3333	Амперметар 400/1А	4
107	9919/2422	Амперметар 20/1А	1
108	9919/2423	Амперметар 25/1А	1
109	9919/2424	Милиамперметар 1-0,1МА	3
110	9919/2425	Процентуални амперметар МП-80	5
111	9919/2419	Амперметар 200/1А	3
112	9919/2421	Амперметар 50/1А	7
113	9919/2420	Амперметар 75/1А	3
114	9919/2418	Амперметар 300/1А	4
115	9919/2416	Амперметар 25/1А	5
116	9919/2417	Амперметар 500/5А	1
117	9919/45	Тиристор centrifуге	24
118	9919/44	Импулсивни трансформатор	8
119	9919/26	Поклопац УВ 22	2
120	9919/2429	Амперметар 100/5А 2КА	1
121	9919/2426	Волтметар 6000/100-8кВ ф120	3
122	9919/2427	Амперметар 150/5А, 300А ф120	1

235	9919/116	Намотај 220В 940Н	2
236	9919/120	Слепа навртка	6
237	9919/119	Бакарни прстен	6
238	9919/129	Комора за гашење	6
239	9919/125	Контактни прстен	120
240	9919/127	Контактни прстен 39.70.267/4654904	145
241	9919/130	Изолациона цев	3
242	9919/128	ПВЦ-комора	3
243	9919/131	Постоље изолатора са три главе	1
244	3201/247	Бртва	5
245	3201/230	Бртвени оквир	1
246	3201/235	Бртва	1
247	3201/245	Подлога	4
248	3201/246	Гумени прстен 20x36	3
249	3201/224	Бртва	4
250	3201/241	Бртва	3
251	3201/232	Бртва 20x38	4
252	3201/225	Бртва	8
253	3201/227	Бртва	5
254	3201/243	Подлога	3
255	3201/248	Пластични уложак ПУ-3	1
256	3201/242	Гумени прстен 12x30	3
257	2301/226	Бртва	4
258	3201/231	Бртва	3
259	3201/223	Гумени прстен 48x65	4
260	3201/244	Бртва	3
261	3201/219	Бртвени оквир	1
262	3201/240	Бртвени оквир	1
263	3201/237	Пластични уложак ПУ-3	1
264	3201/233	Бртва	2
265	3201/234	Бртва 30x54	5
266	3201/220	Подлога	3
267	3201/222	Бртва	3
268	3201/228	Изолатор ПТ 30В/630	3
269	9919/143	Кондензатор батерија	15
270	9919/167	Утикач	4
271	9919/134	Граничник прекидач 25А 500В	1
272	9919/172	Утичница ТУ 5176211 ВР	2
273	9919/168	Утичница ТУ 5133011 НО	2
274	9919/171	Утичница ТУ 5176211 НН	3
275	9919/173	Утичница ТХ 5183115 ЗХ	2
276	9919/133	Електро магнет кочнице 025А	3
277	9919/170	Утичница ТХ 5183115 ОЦ	26
278	9919/137	Гран.прекидач ВП21 40А 500В	2
279	9919/136	Гран.прекидач ВП21 К83 25А 500В	1
280	9919/161	Утичница	6
281	9919/163	Утичница ТУ	7
282	9919/164	Утичница РЕ	6
283	9919/166	ТУ прекидач	11
284	9919/165	Утичница ТХ	6
285	9919/138	Помоћни контакт В13	8
286	9919/169	Утичница ТВ 5173111 В6	30
287	9919/174	Утичница ТУ 5176211 НО	1
288	9919/140	Десни главни контакт В13	4
289	3201/13	Четкица 30x20x45	53
290	3201/16	Четкица 32x40x45	23
291	3200/104	Четкица 30x20x45	45
292	3201/284	Четкица 40x32x40	56
293	3201/354	Четкице по узорку	32
294	3201/12	Четкица 20x25x8	17
295	3201/15	Четкица 16x32x40	35
296	3200/103	Четкица 20x10x30	30
297	3201/289	Четкица 25x12,5x32	19
298	3201/11	Четкица 10x20x30	27
299	3201/211	Четкице 40x20x40 А/1	40
300	3201/10	Четкица генератора 40x25x40	4
301	3200/102	Четкица 40x20x40	42
302	3201/14	Четкица 40x40x20	57

303	3201/287	Разводна кутија С-2,5мм	2
304	3201/372	Потезна склопка ПКС 12	8
305	3201/282	Склопка С4007/С 1206-11	3
306	3201/286	Трубасти уводници П6-16	11
307	3201/195	Заштита РW 801 Р 110В	1
308	3201/369	Поклопац лежаја СП 180 08 П-1	1
309	3201/368	Поклопац лежаја ЗК 180 П-1	1
310	3201/194	Заштита 341 395 РИВА 381 Р	2
311	3201/403	Халогена нисконапонска сијалица	62
312	3201/9	Држач четкице РОП 1632	2
313	3201/5	Сијалица 6В 30W	126
314	3201/7	Сијалица 24В 20м А	395
315	3200/2148	Сијалице 6В	5
316	3201/4	Сигнална сијалица 24В 50МА	149
317	3201/3	Сигнална сијалица 110В 5W	129
318	3201/8	Телефон.сијалица 12У Т- 6,8	49
319	3201/103	Непокретни лучни контакт	32
320	3201/108	Комплет механизам ДЛТ- 640	4
321	9919/139	Леви главни контакт В13	4
322	9919/142	Сијалица 25В 15W	4
323	9919/141	Контакт прави	4
324	9919/154	Утичница	18
325	9919/162	Утичница	11
326	9919/2771	Регулациона јединица ХОЛ	1
327	9919/2773	Регулациона јединица ХРГ	6
328	9919/2772	Регулациона јединица ХУМ	2
329	9919/2774	Регулациона јединица ХМБ	1
330	9919/66	Регулатор PQ-5	7
331	9919/71	Заштита АБ 21	1
332	9919/72	Бројило 100W 5А	2
333	9919/3066	Склопка КЦ-1066	1
334	9919/73	Кондензатор Ц-11	2
335	9919/68	Звоно 3-5-8	1
336	9919/69	Отпорник 01 ДМА	1
337	9919/67	Кондензатор ТЦ 487 НП	1
338	9919/74	Кондензатор ЦВ1	3
339	9919/75	Разводна кутија В3-2	1
340	9919/64	Картица СП/1	2
341	9919/62	Рам бројчаника	4
342	9919/5	Кондензатор 8мФ 400W	8
343	9919/63	Картица АП/1	1
344	9919/6	Глава конектора	8
345	9919/7	Сигнални контакт 2А 250А	20
346	9919/8	Конектор 3М 25-П1	2
347	9919/16	Панел ХМБ2 5471-00- 100А	2
348	9919/17	Панел ХОЛ 5473-00-100А	4
349	9919/15	Панел ХМБ 1 5471-00- 100А	2
350	9919/14	Панел ХГП 5462-00-100А	7
351	9919/12	Панел 7204-24-201	2
352	9919-19	Панел ХКС 5465-00-100А	4
353	3201/2	Сијалица 130В 40W	178
354	3201/57	Контактор реле	6
355	3201/58	Временски реле тро 2000Т 99000сец	5
356	3201/54	Временски реле	13
357	3201/301	Временски реле тре 101220	16
358	3201/56	Временски реле 12/08	3
359	3201/127	Склопник ЦХ110 220В 50Хз	2

710	9919/214	Вентил Но50Нп40	3
711	711	Вентил Но50 6/160	7
712	712	Гумена заптивка 1110x20x2	25
713	9919/208	Клапна Но125Нп16	1
714	9919/209	Вентил Дн50 Пн16	17
715	715	Вентил Тип80 800-11	3
716	716	Азбест дихтунг 220x160	1
717	717	Азбест дихтунг 335x255	3
718	718	Азбест дихтунг 375x325	7
719	719	Азбест дихтунг 425x380	3
720	720	Азбест дихтунг 410x280	1
721	721	Азбест дихтунг 600x535	1
722	722	Азбест дихтунг 490x425	3
723	723	Азбест дихтунг 165x125	2
724	724	Азбест дихтунг 200x160	3
725	725	Азбест дихтунг 425x375	2
726	726	Азбест дихтунг 575x530	6
727	727	Азбест трака 1600x80	12
728	728	Азбест дихтунг 720x595	1
729	729	Азбест дихтунг 700x630	5
730	730	Азбест дихтунг 790x710	1
731	731	Азбест дихтунг 615x525	9
732	732	Азбест дихтунг 690x600	4
733	3200/2006	Лежај 6008 ЗРС	3
734	3200/1998	Лежај 6008 33	15
735	3200/1919	Лежај 6010 33	4
736	3200/2064	Лежај 6011	2
737	3200/1921	Лежај 6036	7
738	3200/1905	Лежај 6007 33	21
739	3200/1904	Лежај 6007	1
740	3200/2253	Лежај 6012	32
741	3200/1920	Лежај 6024	1
742	3200/1992	Лежај 6007 ЗРС	24
743	3200/2237	Лежај 6015	4
744	3200/1987	Лежај ЈМ 612 949	3
745	3200/1985	Лежај ЈМ 612 910	4
746	746	Лежај ЈМ 12949/10	3
747	3200/2002	Лежај 6016 ЗРС	1
748	3200/2255	Лежај 6006	4
749	3200/2095	Лежај 6006	8
750	3200/2270	Лежај 6003	1
751	3200/2003	Лежај 6016 ЗРС	1
752	3200/2099	Лежај 6019	2
753	3200/2212	Лежај 6207	33
754	3200/2431	Лежај 6202	23
755	3200/1990	Лежај 6218	1
756	3200/1907	Лежај 6220	11
757	3200/2134	Лежај 6218 ЦЗ	2
758	3200/1936	Лежај 6217	4
759	3200/2482	Лежај НУ-316	2
760	3200/2128	Лежај НУ-308	3
761	3200/1977	Лежај НУ-413	4
762	3200/2104	Лежај НУ-417	3
763	3200/2361	М.каиш 30x10x950	4
764	3200/2307	Клинасти каиш 20x3450	10
765	3200/2203	Варијатор каиш 30x950	15
766	3200/2239	Лежај 6304 ЗРС	8
767	3200/2067	Лежај 6317	9
768	3200/2478	Лежај 6303	2
769	3200/2010	Лежај 6305	4
770	3200/2435	Лежај 6307	3
771	3200/2264	Лежај 6309	3
772	3200/2214	Лежај 6311	3
773	3200/2066	Лежај 6313 33	1
774	3200/2102	Лежај 6320 33	4
775	3200/2098	Лежај 6320	4
776	3200/2101	Лежај 6326	4
777	3200/2030	Лежај 6211	17
778	3200/2132	Лежај 6222	4
779	3200/1923	Лежај 6226	4
780	3200/1993	Лежај 6213 33	4
781	3200/1912	Лежај 6213	3
782	3200/2073	Лежај 6214 ЗРС	2
783	3200/2022	Лежај 6230	5

784	3200/2071	Лежај 6215	1
785	3200/1922	Лежај 6216	9
786	3200/1906	Лежај 6216А	15
787	3200/1903	Лежај НУ 314 Е	5
788	3200/2052	Лежај НУ 315	1
789	3200/1965	Лежај Њ 318	1
790	3200/2227	Лежај НУ -313	6
791	3200/2268	Лежај Н 312	4
792	3200/1930	Лежај Н 311 К	4
793	3200/1918	Лежај Њ 311Е	8
794	3200/2044	Лежај QJ320H3 МА	4
795	3200/1914	Лежај НУ 320	6
796	3200/2062	Лежај Њ 311	3
797	3200/2057	Лежај НУ 318	1
798	3200/2063	Лежај Н 308	10
799	3200/1983	Лежај QJ 308МА	6
800	3200/1984	Лежај НУ 314 ЕЦП/ЦЗ	5
801	3200/2025	Лежај НУ 314	3
802	3200/1194	Лежај 20214	2
803	3200/1913	Лежај 6405	36
804	3200/1192	Лежај 21320	1
805	3200/1193	Лежај 33016	1
806	3200/1190	Лежај 21314	1
807	3200/2089	Лежај 6408	4
808	3200/1195	Лежај 21313	2
809	3200/1189	Лежај 30322	1
810	3200/1191	Лежај 21318	2
811	3200/2021	Лежај 6417	11
812	3200/2273	Лежај 6414	4
813	3200/2139	Лежај 51106	1
814	3200/2133	Лежај 51113	2
815	3200/2045	Лежај 7204 БЕП	4
816	3200/2077	Лежај 7212 А УР	4
817	3200/2130	Лежај 51204	4
818	3200/2094	Лежај 51117	2
819	3200/1976	Лежај 51209	8
820	3200/1975	Лежај 51306	4
821	3200/1954	Лежај 51307	2
822	3200/1950	Лежај 7309	3
823	3200/2031	Лежај 51324	1
824	3200/1908	Лежај 51320	9
825	3200/2092	Лежај 51318	8
826	3200/1997	Лежај 7308 (1308)	10
827	3200/1945	Лежај 51314	3
828	3200/2439	Лежај 7315	1
829	3200/2129	Лежај 51309	2
830	3200/1969	Лежај 7310	6
831	3200/2040	Лежај НУ 210Н	10
832	3200/2051	Лежај НУП 2206	1
833	3200/2082	лежај Њ206	1
834	3200/2058	Лежај НУП206	2
835	3200/1927	Лежај НУ207	6
836	3200/2231	Лежај Њ207	1
837	3200/2112	Лежај НУ 206	2
838	3200/2111	Лежај НУ208	2
839	3200/2110	Лежај НУ2206	2
840	3200/2271	Лежај НУП204	15
841	3200/2069	Лежај НУ204	11
842	3200/1931	Лежај 22238	10
843	9919/238	Редуктор ТС 031-370-04-4	1
844	9919/237	Редуктор ТСА 031-302-04-1	1
845	845	Осигурач НВ100 10А	7
846	3200/2056	Лежај Њ212	4
847	3200/2046	Лежај НУ2216	1
848	3200/1915	Лежај Њ2317	3
849	3200/2153	Лежај НУ2207 К	4
850	3200/2060	Лежај НУП212	7
851	3200/2055	Лежај НУ 222	3
852	3200/1929	Лежај НУ 219	3
853	3200/2024	Лежај НУ 216	11
854	3200/1964	Лежај Њ222	4
855	3200/2091	Лежај НУП214	1
856	3200/1944	Лежај Њ 42520	3
857	3200/2020	Лежај НУ212	14

1002	3200/2085	Лежај 1208	2
1003	3200/1902	Лежај 1207	5
1004	3200/2019	Лежај 1308	8
1005	3200/2159	Лежај 1310	3
1006	3200/1934	Куглични лежај 1207К	2
1007	3200/1949	Лежај 1206	1
1008	3200/2023	Лежај 1307	2
1009	3200/1956	Лежај 1308КХ	2
1010	3200/2068	Лежај 1309	4
1011	3200/2228	Лежај 1205	3
1012	1012	Лежај 22206Е	1
1013	3200/125	Кућиште СН607	3
1014	3200/150	Кућиште СН209	6
1015	1015	Кућиште МЛ210	1
1016	9919/235	Вибратор ВЕО7.160.4	2
1017	3200/2106	Лежај 22226АК	4
1018	3200/1958	Лежај 22224	4
1019	3200/2015	Лежај 22224Ј	3
1020	3200/1917	Лежај 22222Ц	6
1021	1021	Лежај СС45	2
1022	1022	Лежај 16-595	4
1023	1023	Лежај Г70-ДО	2
1024	1024	Ваљак за лежај 8x8	6
1025	9919/236	Редуктор ТСА031-370-024	2
1026	9919/294	Редуктор У23631-45	1
1027	3200/2009	Лежај 21307ЦЦ	4
1028	3200/2086	Лежај 20214	2
1029	3200/2116	Лежај 21313Ц	3
1030	3200/1959	Лежај 21314ЦЦ	3
1031	3200/2117	Лежај 21315Ц	1
1032	3200/1938	Лежај 22208	2
1033	3200/2097	Лежај 22213ХК	1
1034	3200/1966	Лежај 22212ЦЦ	1
1035	3200/2087	Лежај 22215Ц	4
1036	3200/2036	Лежај 22216ЈБ	3
1037	3200/2093	Лежај 22216	7
1038	3200/2136	Лежај 22218	5
1039	3200/1940	Лежај 22218	9
1040	1040	Лежај 6408	15
1041	1041	Лежај 23056К	2
1042	3200/2216	Лежај 22326	2
1043	3200/2217	Лежај 23241	1
1044	1044	Лежај 6218	2
1045	1045	Лежај 22222АК	1
1046	1046	Лежај 22226К	1
1047	1047	Лежај 6220	2
1048	1048	Лежај 22313	1
1049	1049	Лежај 6214	2
1050	1050	Лежај 6213	4
1051	1051	Лежај 22315ЈБ	1
1052	1052	Лежај 22228К	4
1053	1053	Лежај НУ318	1
1054	1054	Лежај 6314	1
1055	1055	Лежај НУ 320 ПГНА	2
1056	1056	Лежај 6024	4
1057	9919/339	Прстен за хлађење	1
1058	9919/342	Подметач 420x400x15	2
1059	9919/343	Подметач 420x160x1	3
1060	9919/337	Штоп биксна	1
1061	9919/335	Отпорник са капом СОВ1А 500В	2
1062	9919/336	Дводелни прстен	6
1063	9919/338	Лавиринт	2
1064	9919/340	Чаура	4
1065	9919/341	Зид пумпе	2
1066	9919/344	Црево 10x1500	2
1067	9919/358	Опруга ваљка	78
1068	9919/357	Дводелни рукавац	3
1069	3200/1648	Кућиште С-520	2
1070	9919/538	Трофазни контактор 315А 500V	3
1071	9919/539	Склопка 380В 10А Дил 0862	7

1072	9919/1405	Временски релеј 220В 0-3сец	3
1073	9919/1406	Временски релеј 220В 6А 03-6сец	5
1074	9919/546	Временски релеј 220В 954Н0082	1
1075	9919/409	Термички осигурач 220В 5С/4-3 05А	1
1076	9919/412	Троф. заштит. склопка 024-04А 500В	5
1077	9919/411	Троф. заштит. склопка 01-0,16 500В	4
1078	9919/410	Троф. зашт. склопка 1-1,6	1
1079	9919/407	Временски релеј 380В 6А 1-10сец	2
1080	9919/408	Временски релеј УО-1 220	3
1081	9919/420	Регулатор 0284401 пупцх	1
1082	9919/419	Реле дпс 250В 6А	2
1083	9919/396	Јабучица ручице м-10	1
1084	9919/398	Завртањ (специјал) М8x12	4
1085	9919/394	Гурач ножа 22	18
1086	9919/395	Опруге Фи18x30	2
1087	9919/388	Еталон ножеви	4
1088	9919/402	Полуга	3
1089	9919/392	Стезна плоча ножа	1
1090	9919/393	Гурач ножа 19	6
1091	9919/401	Ролница Фи16/35x25	2
1092	9919/391	Алат за стезање ножа	1
1093	9919/399	Завртањ М10x20	2
1094	9919/400	Осовиница Фи16x60	3
1095	9919/390	Назубљена летва 22x200	9
1096	9919/389	Назубљена летва 19-200	4
1097	919/397	Ролне за равначе (пупцх)	28
1098	9919/345	Тањирасти зупчаник са наставкаком и осовином	2
1099	9919/346	Тањирасти зупчаник са наставкаком и осовином	4
1100	9919/349	Конусни зупчаник са чауром	2
1101	9919/350	Осовина са зупчаником	1
1102	9919/347	Тањирасти зупчаник са наставкаком и осовином	1
1103	9919/348	Конусни зупчаник са чауром	4
1104	9919/351	Завртањ М12x30	17
1105	9919/354	Држач за резалицу	4
1106	9919/353	Врата резалице	2
1107	1107	Куке за подизање мотора	6
1108	1108	Подлошке	96
1109	9919/361	Зупчаник са осовином	1
1110	9919/300	Спојница Б.К.М	1
1111	9919/360	Зупчаник са осовином	1
1112	9919/362	Зупчаник са осовином	1
1113	9919/359	Зупчаник са осовином	4
1114	9919/363	Зупчаник са осовином	1
1115	9919/356	Завртањ М20x80	100
1116	9919/415	Тиристор скт 161/12Б 63А	9
1117	9919/559	Трофазни контактор 90А 500В	4
1118	9919/418	ПВЦ носач ПК2МО	28
1119	9919/416	Блок регулатора БВ7015-38-1	1
1120	9919/417	Контакт П-1 дил-2	4
1121	9919/3508	Лежај 6304	1
1122	9919/3491	Лежај 6005	1
1123	1123	Лежај 6313Н	5
1124	1124	Лежај 405	1
1125	1125	Лежај 30322	1
1126	1126	Лежај 30222А	6
1127	1127	Лежај 30226А	2
1128	1128	Лежај 51426М	3
1129	1129	Троделни лежај Фи	36

1265	9919/297	Уметак спојнице РСОХ-1417	2
1266	9919/3067	Сегер прстен Фи30	1
1267	9919/3070	Сегер прстен Фи60	4
1268	9919/3074	Сегер прстен Фи85	7
1269	9919/3068	Сегер прстен Фи40	1
1270	9919/3073	Сегер прстен Фи80	6
1271	9919/298	Уметак спојнице Фи110	1
1272	9919/3071	Сегер прстен Фи65	2
1273	9919/1485	Осигурач Фи230	4
1274	9919/3363	Нажљебљени прстен	2
1275	9919/294	Спојница РСОХ8А	1
1276	9919/296	Спојница 4132204ВПС-015	1
1277	9919/295	Канџаста спојница	1
1278	9919/248	Пужни зупчаник фи520 З=61	5
1279	9919/249	Осовина Фи110x1480	1
1280	9919/280	Ланчаник за дизалицу	1
1281	9919/485	Прстен Фи90x2мм	3
1282	9919/483	Прстен	7
1283	9919/482	Чаура	1
1284	9919/481	Клин 18x10x100	6
1285	9919/480	Клин 18x11x90	1
1286	9919/474	Штоп буксна	4
1287	9919/478	Прстен	8
1288	9919/450	радно коло	3
1289	9919/449	осовина Фи67x596	2
1290	9919/451	Прстен Фи90	4
1291	9919/521	Фрезер за нож	1370
1292	9919/452	Заптивни прстен	4
1293	9919/453	Штоп буксна	2
1294	9919/455	Чаура	6
1295	9919/457	Одстојна плоча пумпе	4
1296	9919/456	Дводелни прстен	11
1297	9919/459	Део пумпе	7
1298	9919/458	Осовина	3
1299	9919/477	Радно коло пумпе	8
1300	9919/684	Филтер за ваздух (атлас цопцо)	5
1301	9919/517	Сито за пресе резанаца	9
1302	9919/519	Сито 780x560	4
1303	9919/512	Сито преса за резалице	7
1304	9919/509	Сито преса за резалице	9
1305	9919/472	Стезна чаура	6
1306	9919/473	Прирубница 330x450	1
1307	9919/468	Имбус-завртањ М12x25	2
1308	9919/469	Имбус-завртањ М10x35	53
1309	9919/467	Имбус завртањ М12x30	142
1310	9919/471	Подметач Фи10	68
1311	9919/352	Завртањ М10x20	24
1312	9919/787	Завртањ М16x30	5
1313	9919/274	Зупчаник и назубљена осовина саком лежај 401/8	1
1314	9919/2775	Део редуктора	2
1315	9919/273	Склоп зупчаника осовине Фи400x120	1
1316	9919/272	Комплет зпчаника Фи250x80	1
1317	9919/271	Тањирасти зупчаник	1
1318	9919/301	Спојница БКН-355	1
1319	9919/307	"Штрауфер" мазалица БК-13	2
1320	9919/309	Осигурач (звездасти) МБ-38	45
1321	9919/306	Клин Фи14x9x20	2
1322	9919/305	Клин 28x16x200	2
1323	9919/304	Клин 28x16x180	3
1324	9919/308	Сегер спољни фи160	15
1325	9919/303	клин 32x18x120	3
1326	9919/302	клин 25x14x200	1
1327	1327	осигурач звездасти фи90	12
1328	9919/324	кућиште СП120	1
1329	9919/319	кућиште С513-А	2

1330	9919/323	кућиште С516	1
1331	9919/325	Гусана дводелна чаура фи150	8
1332	9919/321	кућиште С519	12
1333	9919/322	кућиште С524А	4
1334	9919/251	пужни зупчаник фи515 З=61	3
1335	9919/244	ланчаник З=18 Т=100мм	6
1336	9919/277	пуж-529	1
1337	9919/278	пуж-530	2
1338	9919/279	зупчаник фи275/фи45x6	1
1339	9919/276	кућиште ДВ314А	12
1340	9919/275	пуж са два почетка 526	2
1341	9919/250	пуж фи97x655	2
1342	9919/3575	хилзна Х3052	2
1343	9919/3574	хилзна Х3124	4
1344	1344	хилзна Х2322	1
1345	9919/3573	хилзна Х317	2
1346	1346	хилзна Х2326	5
1347	9919/3571	хилзна Х320	1
1348	9919/2557	чаура Х320	5
1349	9919/3572	хилзна 322	8
1350	9919/3570	хилзна Х319 са навртком и осигурачем	21
1351	9919/3569	хилзна Х318 са навртком и осигурачем	1
1352	9919/326	гусана дводелна чаура фи85мм	10
1353	9919/327	гусана дводелна чаура фи100мм	2
1354	9919/328	гусана дводелна чаура фи 63мм	3
1355	9919/329	гусана дводелна чаура фи110мм	39
1356	9919/320	кућиште ТЛ12	6
1357	9919/253	венац пужног точка З=50 фи 140	2
1358	9919/255	ланчаник фи600	1
1359	9919/254	дупли ланчаник фи750 З=53	1
1360	9919/287	ланчаник	4
1361	9919/286	ланчаник	2
1362	9919/285	ланчаник	4
1363	9919/284	зупчаник	1
1364	9919/283	зупчаник	1
1365	9919/282	осовина	1
1366	9919/281	осовина	2
1367	9919/3586	хилзна М2340	6
1368	9919/3063	осигурач МБ14	2
1369	9919/310	навртка КМ25	1
1370	9919/1479	навртка ХМЛ-43Х	3
1371	9919/1482	навртка ХМ-3060	8
1372	9919/1483	навртка КМ16	9
1373	9919/1484	осигурач МБ38	4
1374	9919/3567	клизни лежај фи65/54x55	1
1375	9919/1481	навртка ХМЛ567	8
1376	9919/3566	клизни лежај фи65/50x50	8
1377	9919/3692	чаура Х218	5
1378	9919/3576	хилзна Х3056	2
1379	9919/3583	хилзна Х3138	4
1380	9919/3578	хилзна Х215	1
1381	9919/3579	хилзна Х313	3
1382	9919/3580	хилзна Х213	16
1383	9919/3581	хилзна Х211	1
1384	9919/3630	чаура Х210	4
1385	9919/3582	хилзна АХ314	4
1386	9919/3585	хилзна АХ3138	6
1387	9919/318	чаура Фи80x90	4
1388	9919/317	чаура фи80x100	4
1389	9919/316	чаура фи40x125	1
1390	9919/315	чаура фи40x40	6
1391	9919/314	чаура фи56x40	2
1392	9919/313	чаура фи40x50	3
1393	9919/312	чаура фи33x40	6
1394	9919/311	чаура фи30x50	18

1521	9919/2634	стакло "секурит" фи250x25 23800	9
1522	9919/745	стакло отвора дифузора фи220x10	29
1523	9919/744	стакло-водоказно 630x130x16	10
1524	9919/743	стаклена цев фи75x100	2
1525	9919/642	предња фрикуона плоча	4
1526	9919/643	задња фрикуона плоча	4
1527	9919/651	прстен	7
1528	9919/652	радно коло	3
1529	9919/654	лево радно коло	1
1530	9919/656	дводелни заптивни прстен	2
1531	9919/655	прстен фи70x10	2
1532	9919/658	навртка М16x1,5	1
1533	9919/657	осигурач	1
1534	9919/660	навртка М30x1,5	1
1535	9919/659	чаура	1
1536	9919/661	прстен 125x15	2
1537	9919/741	дводелни прстен фи60	4
1538	9919/662	осовина	1
1539	9919/726	прстен фи50x40x4	3
1540	9919/728	АП део	12
1541	9919/729	опруга фи40x45	4
1542	9919/727	прстен фи109x98x4	2
1543	9919/730	опруга фи18x30	2
1544	9919/731	индикатор нивоа уља М36x1,5	4
1545	9919/732	опруга фи40x120	7
1546	9919/733	опруга фи35x70	21
1547	9919/734	осовина фи50x990	1
1548	9919/737	прстен 145	1
1549	9919/736	чаура	2
1550	9919/738	прстен П63	8
1551	9919/739	штоп биксна	4
1552	9919/740	прстен фи125/15	2
1553	9919/644	обујмица	253
1554	9919/645	спроводно коло дифузора	8
1555	9919/677	осовина	1
1556	9919/676	прстен	2
1557	9919/674	матича ротора М30x1,5	2
1558	9919/673	дводелни прстен	1
1559	9919/663	радно коло фи45/фи260	2
1560	9919/10	чаура фи62x38	4
1561	9919/709	радно коло	2
1562	9919/711	радно коло фи260	2
1563	9919/714	лабиринтски комплет	2
1564	9919/715	Осовина Л=762	1
1565	9919/716	чаура Л=36	4
1566	9919/718	спроводно коло	4
1567	9919/721	осигурач МБ7	1
1568	9919/720	матича ротора	3
1569	9919/722	матича КМ7	1
1570	9919/725	прстен фи135/фи145x15	4
1571	9919/724	прстен фи135/145x12	4
1572	9919/723	прстен фи135/145x10	4
1573	9919/719	спроводно коло	4
1574	9919/753	клин 10x8x50	2
1575	9919/754	клин 12x8x80	3
1576	9919/749	керамички ротор	2
1577	9919/451	уложак филтера	127
1578	9919/687	клин 18x11x90	3
1579	9919/688	чаура фи50x40x6	8
1580	9919/686	навртка КМ14	8
1581	9919/678	радно коло фи70x280	7
1582	9919/705	прстен фи80	60
1583	9919/706	штоп биксна	22
1584	9919/707	прстен	10
1585	9919/708	прстен фи155/175x22	4
1586	9919/750	прстен фи80	12
1587	9919/3725	прстен (41.04/5)	12
1588	9919/751	штоп биксна	1
1589	9919/752	чаура	12
1590	9919/757	дводелни прстен	12

1591	9919/764	плоча пумпе	4
1592	9919/763	радно коло пумпе	2
1593	9919/762	кућиште пумпе	4
1594	3200/1520	ротор пумпе "бугарка"	10
1595	3200/1521	полуга пумпе "бугарка"	8
1596	9919/692	осовина фи48x745	2
1597	9919/691	чаура	8
1598	9919/683	радно коло фи265	3
1599	9919/682	радно коло фи360	7
1600	9919/690	осовина фи56x865	2
1601	9919/693	клин 14x9x80	8
1602	9919/694	чивија фи10x25	27
1603	9919/685	прстен фи200/250x12	14
1604	9919/680	чаура Л=70	8
1605	9919/679	чаура фи90/70	5
1606	9919/681	радно коло фи380	2
1607	9919/697	прстен фи110x90x9,5	4
1608	1608	звездасти осигурач фи35	5
1609	9919/695	матича КМ7	3
1610	9919/696	матича КМ9	1
1611	9919/699	прстен фи100/86x8	8
1612	9919/700	прстен фи150/135	8
1613	9919/701	прстен фи56	3
1614	9919/702	прстен фи72	3
1615	9919/703	прстен фи70	1
1616	9919/704	чаура Л=160	4
1617	9919/879	чаура 165x400	12
1618	3200/1859	ротор	2
1619	9919/1168	пнеуматски писач	3
1620	9919/1169	пнеуматски регулатор	9
1621	9919/1176	телефонска тињалица	34
1622	9919/1186	заптивни завртањ	16
1623	9919/1187	комплет дизне	2
1624	9919/1184	ред вар станица НО0880	4
1625	9919/1177	микропрекидач 10А 250В	2
1626	9919/1176	капацитативни пок.нивоа	2
1627	9919/1174	електропнеуматски сигнализатор	5
1628	9919/1173	еластична полуга трансмitera	8
1629	9919/1185	редуцир станица 4/79.0.- 250кп	8
1630	9919/1218	пнеуматски прекидач	1
1631	9919/1217	вентил маноме НП300	2
1632	9919/1216	селективни реле	4
1633	3200/25	славина А14.ФС1.0364	3
1634	3200/22	редни вентил 176-5100-1	3
1635	3200/24	славина А16.ФС1.0364	1
1636	3200/23	хидраулични електрични прекидач 185-05600	1
1637	3200/20	ручни разводник 220- 31200-22П	1
1638	3200/21	цилиндар 73-188600	1
1639	9919/1182	тиристорски мост за побуду ММ-А7202-38-077	1
1640	9919/1180	мања алармна јединица	4
1641	9919/1181	алармна јединица ПС-91	11
1642	9919/1189	кутија са сигналом лампом Т6СЕТР2	2
1643	9919/1179	редуцир вентил 1"	1
1644	9919/1190	термички осигурач 6АИ500W	6
1645	9919/1478	сигнална јединица	1
1646	9919/1178	прекидач 380W	3
1647	9919/1196	сигнална јединица бела комплет	4
1648	9919/1194	сигнална јединица бела комплет	76
1649	9919/1197	сигнална јединица жута	3
1650	9919/1214	сигнална јединица жута	13
1651	9919/1195	сијалично грло БА-9С;2W 24В	73
1652	9919/1198	трафо 220В 24W 2ВА	83
1653	9919/1192	вентил пропусни	34

2027	9919/1119	галов ланац, једноредни	3,5м
2028	9919/1120	галов ланац, једноредни, 60 чланака	1
2029	9919/1123	ланац 246-2, 6/4" 166 чланака	1
2030	9919/1124	спојница 246-2, 6,4"	1
2031	9919/2766	ролна фи130x520	22
2032	9919/1166	транспортни ланац са 52 члана	33
2033	9919/1167	спојни чланак	4
2034	3200/97	ланац 19,05x12,7x11,9	3м
2035	3200/96	елемент за спајање 19,05x12,7	42
2036	9919/1160	ролна фи110x1150	2
2037	9919/1161	ролна фи130x460	14
2038	2038	ролна фи130x500	33
2039	9919/1162	ролна фи89x600	22
2040	9919/1164	ролна фи89x320	71
2041	9919/2165	ланац Т152	35
2042	3200/1544	ланац 50,8x30,99x29,21	2,5м
2043	3200/2426	елемент ланца	6
2044	9919/1125	галов ланац, 360 чланака, 5/4"-246-2	1
2045	3200/90	галов ланац, 1 1/2"x25x25/И	3
2046	3200/86	спојница ланца 61/2x25/4x25/4/И	8
2047	3200/89	галов ланац 3/4"x12,7x11,9/Иx3000мм	5
2048	9919/1153	галов ланац 6/4" - 18чланака	1
2049	9919/1152	галов ланац 126 чланака	1
2050	9919/1113	галов ланац 6/4"	10м
2051	9919/1117	галов ланац 28Б-2, укупно 81 чланак	2
2052	9919/1116	ланац 28Б-3, укупно 92 чланка	2
2053	9919/1115	ланац 28Б-2 Л=267мм	3
2054	9919/1114	дупли ланац 246-2 Т=6/4", укупно 184 чланака	1
2055	9919/1156	спојни чланак 1"	4
2056	9919/1158	спојни чланак 24Б-2	14
2057	9919/1157	спојни чланак 28Б-3	2
2058	9919/1155	спојница 28Б-2	5
2059	9919/1154	галов ланац 3/4"	13м
2060	3200/1797	редуктор	
2061	9919/1147	редуктор ПВ550Р4П8	1
2062	9919/1146	Редуктор ПВ550Р3П8	1
2063	3200/72	галов ланац 1/4" 19,56x19,05/ИИ	18
2064	3200/73	спојница ланца Д1 1/4"x1956x19,05/ИИ	16
2065	9919/1133	пужни редуктор УКГ315-25/28	1
2066	9919/1130	пужни редуктор УКГ200-12-13	1
2067	9919/1129	пужни редуктор УКГ-П-160-12-13	1
2068	9919/1138	редуктор ПС400Р8-П4	1
2069	9919/1132	редуктор ТСА031370	1
2070	3200/1793	кућиште	6
2071	9919/234		1
2072	9919/1128	редуктор	1
2073	3103/217	ел пива 130РР фи5	46кг
2074	3103/165	ел пива 130РР фи5	61,5кг
2075	3103/195	електрода УТП63 фи4 "унис"	8кг
2076	3103/117	електрода 75Ф фи1,6 аустрија	3,5кг
2077	3103/119	електрода фи4, тип 100ЛБС	7,7кг
2078	3103/203	тоцило А80	2
2079	3103/202	тоцило А60	2
2080	2080	брусна плоча фи180/27x6	16
2081	3103/199	бонсек платно	2

2082	9919/789	расцепка фи10x71	124
2083	3103/114	расцепка фи10x71	88
2084	3103/124	расцепка фи4x35	168
2085	3103/91	расцепка фи 6,3x45	30
2086	3103/68	расцепка 3,2x36	64
2087	3103/123	расцепка 3,2x30	160
2088	3102/141	расцепка 1,6x30	300
2089	3103/44	расцепка 1,6x25	500
2090	3103/67	расцепка 2,5x20	150
2091	2091	расцепка 5x35	38
2092	2092	расцепка 3,2x60	10
2093	2093	расцепка 3,2x50	54
2094	2094	расцепка 1,6x20	500
2095	2095	расцепка 2,5x32	150
2096	3103/64	блок заковица 3,2x6	500
2097	3103/54	брусна турпија (камен) 40x40x108	1
2098	3103/55	брусна турпија (камен) 100x40	1
2099	3103/36	водоказно стакло 34x18x260	11
2100	3103/19	ал заковице 3,2x10	75
2101	3103/183	водоказно стакло 280x37x17	4
2102	3103/109	омча А16	10
2103	3103/111	завртањ М3,9x16 јус М61,45 7	125
2104	3103/2	завртањ М3,5x20	71
2105	3103/65	блок заковица 4x10	20
2106	3103/10	подлошка Лју 6/10	126
2107	3103/11	подлошка Лју 10/14	46
2108	3103/66	блок заковица 4x16	78
2109	3103/74	прва помоћ-ормарих	1
2110	2110	сајла фи8	12,2кг
2111	3103/49	цевни наставак 1/2"x25	2
2112	3103/50	цевни наставак 1/2"x15	6
2113	3103/170	вентил 3/4"	1
2114	3103/174	холендер 1/2"	2
2115	3103/173	холендер 2"	2
2116	3103/179	"Т" комад 6/4"2"	1
2117	3103/34	"Т" комад 6/4"	1
2118	3103/48	рачва "Т" 1/2"	2
2119	3103/99	"Т" комад 2"	4
2120	3103/175	колело 1/2"	2
2121	3103/97	колело 2"	2
2122	3103/47	колело 3/4"	6
2123	3103/26	азб-граф.прстен 65/45x10	87
2124	3200/83	шелне за цеви 3/8"	10
2125	2125	редуцир 5/4" на 3/4"	4
2126	3103/169	вентил 2"	1
2127	3102/35	спојница 5/4"	1
2128	3103/108	ексери 7x210	4,4кг
2129	3200/29	аутоматско одзрачно лонче 6бари 115степ Ц	18
2130	3200/26	парни вентил 3/8"	1
2131	2131	олово у ролни	41,6кг
2132	2132	брусна плоча 11АБПВ35 350x50x70x225x35	1
2133	3103/53	тоцило 350x40x127	17
2134	3102/21	електрода 3 600ПН фи4цм	53,5кг
2135	3103/168	електрода "пива" 44оБ фи3,25	26,4кг
2136	9919/2057	реле уф3-24 В-Н	6
2137	9919/2059	ел.магн.вентил АСПО 26-02-07	1
2138	9919/2060	термички реле 040-063А	1
2139	9919/2061	термички реле 4-6А	1
2140	9919/2072	спојница ланца 33-01-20	2
2141	9919/2074	постоље релеја 5.910.14	3
2142	9919/2068	радно коло 40-09-01	1
2143	9919/2058	ел.вентил 312Ц/24В/0-10бар	5
2144	9919/2076	тело микропрекидача ДЕ-1-11	9

2263	9919/2579	ваљак фи89х315	5
2264	9919/2576	ваљак фи89х200	5
2265	9919/2577	ваљак гумени 163,5х315	11
2266	9919/2578	ваљак гумени фи89/83,5х200	11
2267	3103/8	завртањ М-16х100	58
2268	9919/2580	шлоп биксна	1
2269	9919/2582	чаура лежаја ВП25-12	2
2270	9919/2581	чаура лежаја мања ВП25-12	2
2271	3201/116	термоелемент Л-500мм	6
2272	3201/117	термоелемент Л-250мм	2
2273	3201/114	термоелемент Л-500мм	3
2274	3201/122	термоелемент ФЕ-КО Л-5мм	1
2275	3201/113	термоелемент Л-710мм	1
2276	3201/111	мерни уложак СТ107	3
2277	3201/109	ПТ100 мерни уложак	1
2278	3201/110	мерни уложак ПТ100	4
2279	2279	термоелемент тип4.01 50	1
2280	3201/349	филтер елемент ХС10	10
2281	3201/118	термоелемент ми цр М	9
2282	3201/119	термоелемент Л-140мм	3
2283	3201/145	отпорни термометар ПТ-100	2
2284	3201/146	отпорни термометар ПТ-100	2
2285	3201/319	мерни уложак ПТ100	20
2286	3201/164	подлошка фи3,2	15
2287	3201/88	челична трака за емсу	13
2288	3201/138	РЗВ вентил	4
2289	3201/144	конектор регулатора	10
2290	3201/343	10 2 Х00 52	4
2291	3201/340	дим-диоде бдп 53 03 -52	4
2292	3201/344	сијалице 60-06-80	15
2293	3201/154	инструмент грешке	11
2294	3201/342	улазни појачивач	1
2295	3201/339	појачивач комплета 40-09-44	1
2296	3201/341	улазни појачивач	1
2297	3201/345	индикатор 53-05-03	3
2298	3201/173	вага 3509	17
2299	3201/348	филтерелемент АФ600	7
2300	3201/155	инструмент излаза	6
2301	3201/209	мерна сонда	2
2302	3201/327	индикатор бесконт.прек.Т ПР 18/0	11
2303	3201/326	индуктивни бесконтакт прек.Т пр 18/Ц	9
2304	3201/328	алат за монтажу	4
2305	3201/335	натписна плочица максимум ИИ	7
2306	3201/334	натписна плочица максимум	7
2307	3201/333	натписна плочица максимум	7
2308	3201/332	натписна плочица ручно ауто	4
2309	3201/331	натписна плочица Т-3011	4
2310	3201/330	натписна плочица Т-3010	4
2311	9919/2543	зупшаник 0906	1
2312	9919/2571	уже челично фи24х51м	1
2313	3201/151	ОДВ здна сонда	6
2314	2314	термоелемент Л680	1
2315	9919/2609	гумени окретац елементи за вибратор	8
2316	9919/2606	опруга за транспортно корито	4
2317	9919/2605	опруга С11	2
2318	9919/2632	чаура фи40/16х10	16
2319	9919/2604	уређај за мерач нивоа	2
2320	9919/260	вешалка е11	8
2321	9919/3107	стуфикс сито фи 1185х5+5х30	1

2322	9919/2598	крајњи прекидач ем-41тф-10с	1
2323	9919/2616	бројач тип зеб 20/51Л/ор220В	2
2324	9919/2624	временски реле тре-1501	2
2325	9919/3114	грејни отпорник 400степени Ц 220В	1
2326	9919/2620	лежај ваге за камен	1
2327	9919/2623	картица (за две ваге) ХБЕ14	1
2328	9919/2599	тиристор Т-16 М-1100 СДБ	1
2329	9919/2603	стаклено перо писача	1
2330	9919/2614	микропрекидач В-3	1
2331	9919/2612	стаклени осигурач 10А 220В	8
2332	9919/2613	стаклени осигурач 6,3А 220В	20
2333	9919/2315	гарнитура угљених четки	1
2334	2334	носач нити (мир)	5
2335	3200/1224	тело амортизера (мир)	6
2336	3200/1316	лежиште игле (мир)	5
2337	3200/1322	регулатор рек 30050В, мир	4
2338	3200/1223	стегаж жлице, мир	9
2339	3200/1202	склоп клизача, мир	19
2340	3200/1260	липензациони кабл	1
2341	3200/1203	електроника ет200/а, мир	12
2342	3200/1256	регулатор притиска, мир	1
2343	3200/1277	детектор, мир	8
2344	3200/1317	локазни инструмент, мир	2
2345	3200/1316	модул КПД-100, мир	4
2346	3200/510	уметак рифонд 100	6
2347	3200/1619	редуцир вентил 4-31228, мир	1
2348	3200/1617	редуцир вентил 4-31261, мир	2
2349	3200/1144	моду напојне јединице	3
2350	3200/1196	улазни модул, мир	2
2351	3200/1620	куглични индикатор, мир	6
2352	3200/1621	редуцир вентил 4-31269, мир	1
2353	3200/1204	модул ХПД 10ц, мир	1
2354	3200/1147	функц.логичког модула, мир	1
2355	3200/1315	претварач тем-200, мир	4
2356	3200/1247	филтер кубиште, мир	5
2357	3200/1145	модул заједничке функције, мир	3
2358	3200/1355	завртањ плоче, мир	39
2359	3200/1218	поклопац отвора игле, мир	8
2360	3200/1211	свитак у магнетном систему, мир	10
2361	3200/1787	осовиница за ХСУ	4
2362	3200/1788	носач осовине	2
2363	3200/1253	неповратни вентил, мир	9
2364	3200/1249	вентил притиска, мир	4
2365	2365	трокраки вентил, мир	1
2366	3200/1623	перо 3-4199, мир	15
2367	3200/1624	перо 3-4317, мир	5
2368	3200/1629	траке 170 555, мир	8
2369	3200/1445	тањирасти зупчаник фи155 (пб)	1
2370	3200/1470	назубљена спојница блок.(пб)	1
2371	3200/1480	точак тарупа 202.05026 (пб)	4
2372	3200/1461	конусно завојни зупчаник (пб)	2
2373	3200/1464	конусни зупчаник (пб)	2
2374	3200/1465	тањирасти зупчаник (пб)	2
2375	3200/1455	цилиндрични зупчаник фи88 (пб)	2
2376	3200/1450	ланчаник дуппи 3/4" 13 (пб)	2

2493	3200/1443	назубљени венац 705.06.034.01 (пб)	1
2494	3200/2633	зупчаник фи300	1
2495	3200/1452	зупчаник дугли 3/4 23 (пб)	2
2496	3200/1477	погон пумпе (пб)	2
2497	3200/1449	спојница кардана (пб)	1
2498	3200/1442	спојничка осовина 705.06.04501 (пб)	1
2499	3200/1446	спојничка осовина кардана	1
2500	3200/1448	планетарни зупчаник	23
2501	3200/1349	зупчаник	16
2502	3200/1348	зупчаник	28
2503	3200/1453	конусни зупчаник са рукавцем	20
2504	3200/1848	осовина 723 14 034 06	1
2505	3200/1576	осовина назубљена	3
2506	3200/1421	пераја вентилатора	1
2507	3200/1664	зупчаник	2
2508	3200/1847	зупчаник пб	5
2509	3200/1473	зупчаник мењача пб	2
2510	3200/1850	зупчаник пб	4
2511	3200/1851	зупчаник	3
2512	3200/1434	чланак 3/4" пб	10
2513	3200/1433	спојница ланца 3/4"	5
2514	3200/1358	осовина пб	1
2515	3200/1578	вратило пб	3
2516	3200/1359	комплет амортизер пб	3
2517	3200/1853	ланац 3/4" x 1350	3
2518	3200/1440	галов ланац 3/4МИИ 71 чланак	4
2519	3200/1584	намотај	4
2520	3200/1353	носач четкица	1
2521	3200/1855	клипњача	3
2522	3200/1854	лежај клипњаче на страни клипа	26
2523	3200/1352	диоде-магнети	3
2524	3200/1330	носач четкица	10
2525	3200/1329	носач четкица	8
2526	3200/1404	комплет четкица	11
2527	3200/1430	кубиште са лежајем	4
2528	3200/3103	завртањ точка	23
2529	9919/2214	чаура АХХ 319	2
2530	9919/3609	хилзна за пумпу бма	2
2531	9919/1968	ел. спојка цеви фи200	2
2532	9919/1972	штелујући крај полуге, бма	1
2533	9919/1973	штелујући крај полуге 15519001/3, бма	2
2534	9919/2111	разводник	2
2535	9919/2112	већи разводник	2
2536	9919/2174	кашика сонде	4
2537	9919/2114	замјајц	1
2538	3200/1373	картица-штампана плоча бг581 -вага бекелс	1
2539	3200/1347	картица-штампана плоча бг579 -вага бекелс	1
2540	3200/1372	картица-штампана плоча бг580 -вага бекелс	1
2541	9919/2227	тахнографска динама за ваге 40-58	1
2542	3102/27	електрода ез-706 фи2,5	66кг
2543	3102/28	електрода ез-706 фи3,25	44кг
2544	3102/20	електрода ез-никаљ 10 фи4	4,3кг
2545	3102/25	електрода ез-бакар 2 фи 3,25	22кг
2546	3102/26	електрода ез-бакар 2 фи4	31,2кг
2547	9919/1990	зупчаник бма	4
2548	9919/1989	полуга са навојем фи16х550, бма	4
2549	9919/1987	капа лежаја	7
2550	9919/1986	прирубница НО50	2
2551	9919/1977	дизне	10

2552	9919/1991	зупчаници са осовином	4
2553	9919/2065	завртањ моно лумпе	8
2554	9919/1982	осовиница фи15х60	27
2555	9919/1978	завртањ М16х45	41
2556	9919/1983	амортизер са гумом фи70/125х110	1
2557	9919/3611	хилзна комплет бмп Х3/7	2
2558	9919/1981	подметач фи30/55х5	100
2559	9919/1979	завртањ са навртком М30х130	46
2560	9919/1980	челови М27	63
2561	2561	хидрант	4
2562	2562	кључ за хидрант	6
2563	3103/196	жица за заваривање фи2 челична	27,3кг
2564	3103/156	жица за заваривање фи3 челична	16,7кг
2565	2565	жица за заваривање фи2 месинг	8,1кг
2566	3103/73	жица за заваривање фи3 месинг	26,1кг
2567	9919/2117	показни инструмент 0-100	1
2568	9919/2118	осигурач 16А	5
2569	9919/2115	галов ланац 1440мм фи8/14	1
2570	9919/2116	галов ланац 1940мм фи8/14	2
2571	9919/2120	реле ког-111 ас-3 24В5- 105сек	5
2572	9919/2119	термички реле 5,5-8А	1
2573	9919/2123	блок картица	1
2574	9919/2121	крајњи прекидач 16А	1
2575	9919/2125	шпулна електро магнета 107-838-2	1
2576	9919/2132	микропрекидач ДТ-2 РВ2 А7	1
2577	9919/2127	фибер сегмент	8
2578	9919/2126	фибер сегмент	7
2579	9919/2128	чланак фи16/24х80	4
2580	9919/2129	термички реле 1- 1,61АЛРДо9	1
2581	9919/2133	подножје релеа	4
2582	9919/2134	контактор 60А 380 ЛЦ1- Д403	1
2583	9919/2130	контактор 24В25А380В ЛЦ1-До93Б	3
2584	9919/2135	лежај фи 24х32/70	1
2585	9919/2131	контактор ЛЦ1 24В 32А	1
2586	9919/2139	постоље осигурача	1
2587	9919/2155	опруга	3
2588	9919/2156	регулационо дугме	2
2589	9919/2150	термо контакт	1
2590	9919/2147	микро прекидач	1
2591	9919/2148	плочица фи30	1
2592	9919/2143	комплет заптивача 40.09.20	1
2593	9919/2159	чаура МС фи35х45/40	3
2594	9919/2162	шпулна ел. магнета	1
2595	9919/2158	електро мотор РСМ	2
2596	9919/2157	сијалично грло Е-10	1
2597	9919/2163	зупчаста полуга	2
2598	9919/2160	алуминијум поклопац	2
2599	9919/2167	лиснате опруге 250	2
2600	9919/2050	чаша пречистача	2
2601	9919/2161	капацитативне сонде	1
2602	9919/2171	термо контакт	2
2603	9919/2170	плочица фи16х60	2
2604	9919/2166	лиснате опруге 145	5
2605	9919/2169	зупчаник са осовином	2
2606	9919/2215	чаура фи90/59	2
2607	9919/2217	ланчаник Д170 3262 000	4
2608	9919/2219	метални прстен фи130х20	2
2609	9919/2051	заптивка фи60/40х10 красел пумпа	10

2718	9919/2285	јабучица 49.107.00	8
2719	9919/2284	јабучица 49.108.00	8
2720	9919/2283	јабучица 49.109.00	8
2721	3200/1170	споља горње сејалице	14
2722	3200/422	копирни точак бекер	14
2723	3200/376	наставак на мазалици	29
2724	3200/392	карданска осовиница	2
2725	3200/377	уметак кардана	1
2726	3200/371	осовина шестоугаона	10
2727	3200/1172	конусни зупчаник 3-15	50
2728	3200/427	спојница ланца 5/4	4
2729	3200/426	ланчаник 425-9030	2
2730	3200/428	десна осовина са ланчаником	1
2731	3200/393	ременица 105	6
2732	3200/344	поклопац плоче -бекер	8
2733	3200/343	поклопац мењача бекер	8
2734	3200/350	поклопац кутије бекер	6
2735	3200/351	маркер-бекер	10
2736	3200/405	носач нагазног точка	7
2737	3200/378	везна плоча ПСК136	4
2738	3200/1691	шестоугаона осовиница	7
2739	3200/1687	шестоугаона осовина сејалице	7
2740	3200/1684	ротор вентилатора сејалице	5
2741	3200/739	хидромотор ИШ	4
2742	3200/729	хидромотор ИШ	7
2743	3200/664	хидромотор ИШ	7
2744	3200/728	хидромотор ИШ	7
2745	3200/1334	кућиште филтера ИШ	3
2746	3200/695	носач (поклопац са лежајем)	11
2747	3200/713	носач (поклопац са лежајем)	4
2748	3200/786	усисни вентил ИШ	11
2749	3200/787	вентил издувни ИШ	12
2750	3200/711	ланац транспортера ИШ	2
2751	3200/938	ланац ИШ	2
2752	3200/702	ротор точка ИШ	1
2753	9919/2288	троугласта шипка Л=320м	5
2754	9919/2289	магнет	2
2755	9919/3620	игличасти лежај за хесер УХФ 2520	4
2756	9919/2282	глава штоп прекидача	3
2757	3200/1741	осигурач патрон 1А	50
2758	3200/1743	осигурач патрон 4А	40
2759	3200/1742	осигурач патрон 2А	50
2760	3200/1738	контактор СХ2-ДВ100	1
2761	9919/1944	контактор ЦА2-ДН131М/220В	1
2762	3200/1737	сензор ХСХ-10.713Б	1
2763	3200/1740	контактор ЦА 2-ДН 131М-А65	1
2764	3200/1744	осигурач патрон 6А	48
2765	9919/2041	трансформатор 63.29ХМ	1
2766	9919/2049	панел мерач 0-100степени Ц од -500+45 степе	1
2767	9919/2783	иновртни прекидач ЕН50.044	2
2768	9919/2211	унутрашња постелица лежаја	2
2769	9919/2782	капацитативни прекидач КБ 3020.4ВУ	1
2770	9919/2786	магнетни вентил 3/2	1
2771	9919/2768	индикатор 3020 БПКГ	1
2772	9919/2784	индикатор ФМ 30-100-3 БГСП фотосензор	1
2773	9919/2773	магнет РМ 45А 0,90мм мах 100% ЕД	1
2774	9919/2772	магнет РМ45	1
2775	9919/2699	индуктивни сензор 220В РМ45А	1

2776	9919/2769	електро контакт прекидач 32.39.25	1
2777	9919/2785	бројило имулса Ф-309-57	1
2778	9919/2771	магнет ГЦХ 60x43	1
2779	9919/2775	утични уметак 16А; 300В	1
2780	9919/2781	индикатор КБ 3020-БПКГ	2
2781	9919/2261	деле В-23003Ц-110	2
2782	9919/2687	спојница 65.635.00	1
2783	9919/2266	носач са лежајем ФС250	1
2784	9919/2272	лежај 67-20	1
2785	9919/2265	ел.магнет са језгром 0,52А ГЦА-040x43А02	1
2786	9919/2262	грејач 220В; 50W	1
2787	9919/2259	глава осигурача сијалице ел.магнетни вентил ОРИФ3;24В;14W;7,5бар НО121А.53	3
2788	9919/2274	ОРИФ3;24В;14W;7,5бар НО121А.53	1
2789	9919/2277	спојница ланца 49.50.101	4
2790	9919/2278	сегмент	4
2791	9919/2276	вентил 08.22.416.999;фи25 Х23	1
2792	9919/2279	сензор РК 08/16.000 24В	1
2793	9919/2280	картица 60,60020.01	1
2794	9919/2308	трофазни контактор 35А	1
2795	9919/2742	јабучица	6
2796	9919/2306	трофазни контактор 22А 500В	1
2797	9919/2302	временски реле 24В; 1"	1
2798	9919/2307	трофазни контактор 16А 600В	3
2799	9919/2300	врем-реле 24В; 0,05-1"	1
2800	9919/2301	врем-реле 220В;0,05-1"	1
2801	9919/2296	глава сигналне сијалице	3
2802	9919/2294	конектор 16А; 380В	1
2803	9919/2304	ел.магнетни вентил 24В, 18W-11,5W	2
2804	9919/2292	гребенасти прекидач А176, 20А, 500В	1
2805	9919/2293	крајњи прекидач АТ 11А-1	4
2806	9919/2299	трофазни контактор 22А 500В	1
2807	9919/2013	челични ваљак фи20x25	4
2808	9919/2008	бројило РГ 065Е	1
2809	9919/2004	временски реле Е48 0,6" 220В	1
2810	9919/2001	опруга фи45x100	2
2811	9919/2014	челични ваљак фи20x100	4
2812	9919/2005	временски реле СЗА . 54-2С, 0,15"-30х	1
2813	9919/2006	реле WE77/2У, 220В	2
2814	9919/1995	разводник 5-10бар 40.50.301	1
2815	9919/2002	глава тастера -црвени	2
2816	9919/2003	положајни прекидач -зелени	1
2817	3200/1331	носач прстију ИШ	2
2818	3200/2818	фелна точка вадиплице барегели	1
2819	3200/632	хидраулични клип ИШ	1
2820	3200/1552	спољни држач ланца ИШ	4
2821	3200/1339	хидраулични цилиндар ИШ	3
2822	3200/784	клип ИШ	2
2823	3200/1167	матича за ХЦ - хидраулични цилиндар	1
2824	3200/1155	хидрол.цилиндар ИШ	1
2825	3200/1165	цилиндар 7356012 ИШ	5
2826	3200/1157	чаура 7750761 ИШ	7
2827	3200/1162	глава цилиндра хидраулична	7
2828	3200/1608	клип ИШ	5
2829	3200/1163	матича ИШ	7
2830	3200/841	глава комплет ИШ	7
2831	3200/621	глава управљача - хидромотор	2

2958	3200/725	прикључак пумпе ИШ	3
2959	3200/639	конусни зупчаник ИШ	8
2960	3200/722	ланчаник ИШ	3
2961	3200/747	спојничка осовина	1
2962	3200/772	осовиница виљушке	2
2963	3200/789	завртањ главе мотора	20
2964	3200/792	клацкалице	3
2965	3200/920	кошуљица клизног лежаја	12
2966	3200/1558	чеп ИШ	5
2967	3200/1566	равномерни држач	6
2968	3200/802	вентил неповратни М12	5
2969	3200/726	чаура мале песнице	6
2970	3200/788	поклопац главног мотора	2
2971	3200/793	чаура подизача	6
2972	3200/791	пињон мотора	1
2973	3200/798	завртањ клипњаче	12
2974	3200/805	отпорник	4
2975	3200/683	назубљена спојка	2
2976	3200/700	назубљена чаура	1
2977	3200/682	прирубница ИШ	1
2978	3200/766	виљушка блокаде	2
2979	3200/701	назубљена посјка	1
2980	3200/709	ланчаник	1
2981	3200/712	ланчаник	2
2982	3200/799	пумпа за уље	1
2983	3200/693	зупчаник	5
2984	3200/856	радилица мотора	1
2985	3200/826	подупирач	1
2986	3200/906	разводник 5/1-84	2
2987	3200/824	вентил разводни	2
2988	3200/698	разводник	2
2989	3200/847	турбо пумпа	2
2990	3200/903	разводник ани 303	2
2991	3200/850	инерциона пумпа	2
2992	3200/837	разводник	2
2993	3200/825	вентил разводни	8
2994	3200/835	вентил разводни	5
2995	3200/854	брегаста осовина	3
2996	3200/703	транспортна вила	10
2997	3200/750	зупчаник ИШ	9
2998	3200/696	носач ножа	6
2999	3200/716	главчина точка	3
3000	3200/1555	бризгалице дизне ИШ	19
3001	3200/749	кућиште лежаја	2
3002	3200/761	кућиште лежаја	2
3003	3200/1827	ваљак за подешавање	5
3004	3200/1825	осов.рукав.за подешавање	3
3005	3200/1826	осовина оспонца	3
3006	3200/720	осовина ИШ	2
3007	3200/705	осовина ИШ	6
3008	3200/643	рукавац ИШ	2
3009	3200/642	носач гумени млатилица	3
3010	3200/770	осовина мењача	6
3011	3200/697	осовина ИШ	1
3012	3200/651	осовина ИШ	1
3013	3200/877	спојна осовина кардана	4
3014	3200/636	кућиште клипа	1
3015	3200/632	клип	1
3016	3200/778	зупчаник ИШ	7
3017	3200/777	зупчаник ИШ	9
3018	3200/745	зупчаник ИШ	1
3019	3200/759	зупчаник погона пумпе	2
3020	3200/765	канца блокаде	1
3021	3200/723	ланчаник	6
3022	3200/742	зупчаник ИШ	7
3023	3200/769	зупчаник ИШ	4
3024	3200/645	конусни зупчаник ИШ	2
3025	3200/763	назубљена чаура ИШ	4
3026	3200/768	комплет конусно тањирастих зупчаника диференцијала	4
3027	3200/760	полуосовина ИШ	2
3028	3200/748	полуосовина ИШ	1
3029	3200/755	зупчаник ИШ	9

3030	3200/704	зупчаник ИШ	4
3031	3200/656	ланчаник ИШ	5
3032	3200/731	зупчаник ИШ	2
3033	3200/740	зупчаник ИШ	5
3034	3200/764	канца блокаде диференцијала	1
3035	3200/758	план.зупчаник ИШ	4
3036	3200/754	зупчаник ИШ	1
3037	3200/741	зупчаник ИШ	5
3038	3200/730	тањирасти зупчаник	2
3039	3200/736	осовина копираног точка	2
3040	3200/756	зупчаник ИШ	1
3041	9919/1737	осовиница фи14х140	10
3042	9919/1738	лежај, клизни	4
3043	9919/1734	спојница	4
3044	9919/1740	вентил сигурносни	4
3045	9919/1741	лежај, постелјица, фи40/фи30х50	2
3046	9919/1736	спојница	8
3047	9919/1727	Мс чаура фи70/фи60х70	9
3048	9919/1850	прирубница фи98/фи25х22	1
3049	9919/1784	зативна ал чаура	1
3050	9919/1852	филтер	1
3051	9919/1853	осовина фи45х210	1
3052	9919/1848	коло пумпе фи220/фи107х55	1
3053	9919/1855	хладњак, са саћем	1
3054	9919/1857	сплавина	1
3055	9919/1854	уметак плоча	1
3056	9919/1743	манометар 0-1000кпа	2
3057	9919/1794	аутомат 10А; 24В	2
3058	919/1785	цев високог притиска фи10	2
3059	9919/1784	цев високог притиска фи10	2
3060	9919/1749	ушица =30х100х450	2
3061	9919/1747	лежај РНА4006В	4
3062	9919/1748	лежај, клизни подешљиви	4
3063	9919/1746	кочиони цилиндар	2
3064	9919/1800	центрифугални уљани филтер	1
3065	9919/1802	клизач	10
3066	9919/1801	брисач стакла	1
3067	9919/1798	филтер 32-50Нм	2
3068	9919/1842	термостат	3
3069	9919/1843	спојница за цеви	14
3070	9919/1903	вентил са клапном 01.55.00.57.194	1
3071	9919/1904	лопастни вентил	2
3072	9919/1915	спојница за хидрант фи75	1
3073	9919/1902	чаура фи62/фи45х93	1
3074	9919/1897	клапна	1
3075	9919/1900	навртка ал фи110/фи80х15	1
3076	9919/1851	вакум пумпа	1
3077	9919/1911	вентил	2
3078	9919/1914	поклопац ватрогасне спојке фи75	1
3079	9919/1634	зупчаник фи440х90	2
3080	9919/1636	зупчаник фи300х20	2
3081	9919/1635	осовина фи80х580	2
3082	9919/1637	зупчаник са осовином фи120х320	2
3083	9919/1638	зупчаник са осовином фи100х320	2
3084	9919/1640	дводелна чаура лежаја фи62/фи110х45	8
3085	9919/1639	погонски зупчаник фи200/фи24х10	2
3086	9919/1641	дводелна чаура фи80/фи135х50	4
3087	9919/1645	наглавак спојнице фи33/52/88	2
3088	9919/1643	торзиона осовина Л=380	2

3197	9919/1572	заптивни прстен фи310/276x30	6
3198	9919/1575	осигурач МБ14	4
3199	9919/1574	навртка КМ 14 фи68/фи92x12	4
3200	9919/1577	навртка М80x2 (фи78/фи93x15)	2
3201	3200/1831	комплетна главчина точка	4
3202	3200/1833	поклопац	5
3203	3200/751	поклопац редуктора ИШ	6
3204	3200/706	ланчаник ИШ	6
3205	3200/1841	поклопац 180x12 ИШ	4
3206	3200/738	завртка раоника 14x30	9
3207	3200/734	завртањ точка	29
3208	3200/775	завртањ	32
3209	3200/1347	галов ланац 3/4x7/16	3
3210	3200/708	ланац 12x22x900	3
3211	3200/654	ланац 10x17x860	16
3212	3200/719	спојница ланца	23
3213	3200/660	чланак ланца	3
3214	3200/655	спојница ланца	18
3215	3200/1837	сегмент и спојка ланца	3
3216	3200/1333	спојница ланца	8
3217	3200/721	ланац 3/4x7/16	5
3218	3200/627	крст кардана	15
3219	3200/718	ланац 10x20	9
3220	3200/1556	хладњак за уље ИШ	3
3221	3200/849	вентилатор ИШ	2
3222	3200/707	хладњак за уље ИШ	1
3223	3200/800	хладњак за уље ИШ	1
3224	3200/659	заштитник ланца ИШ	1
3225	3200/807	ауслух	1
3226	3200/1553	филтер ваздуха	3
3227	3200/1132	осовина ИШ	3
3228	3200/1346	засекач репе	22
3229	3200/1116	осовина ИШ	5
3230	3200/814	осовина ИШ	1
3231	3200/1119	секач листа ИШ	39
3232	3200/1824	главчина десног точка ИШ	2
3233	3200/1126	осовина ИШ	1
3234	3200/1121	осовина ИШ	1
3235	3200/1053	зупчаник погона пумпе	4
3236	3200/1064	командна осовина	9
3237	3200/1054	зупчаник погона пумпе	2
3238	3200/1052	зупчаник погона пумпе	8
3239	3200/1061	назубљена спојка	1
3240	3200/1063	назубљена спојка	1
3241	3200/1065	зупчаник погона пумпе	1
3242	3200/1067	планет.зупчаник	1
3243	3200/1066	зупчаник погона пумпе фи 35	7
3244	3200/1068	конусни зупчаник	3
3245	3200/1076	виљушка блокаде ИШ	1
3246	3200/1069	конусни зупчаник	3
3247	3200/1062	зупчаник	1
3248	3200/1077	виљушка блокаде	2
3249	3200/1074	бирач брзина	2
3250	3200/1072	прирубница кардана	1
3251	3200/1073	хомокинетички зглоб	1
3252	3200/1070	спојничка осовина	1
3253	3200/1015	облога сајле	10
3254	3200/1018	комплет сајла мењача 15	3
3255	3200/1011	сајла ИШ	2
3256	3200/1019	сајла орбтометра	2
3257	3200/1020	сајла орбтометра ИШ	9
3258	3200/1017	облога гаса ИШ	12
3259	3200/1013	сајла	3
3260	3200/1016	облога сајле	3
3261	3200/1012	сајла	10
3262	3200/1014	сајла ИШ	6
3263	3200/1340	сајла мењача ИШ	6
3264	3200/815	сајла команде "стоп"	6
3265	9919/1576	одстојни прстен фи88/фи70x8	5

3266	9919/1581	кун 18x11x200	2
3267	9919/1569	осовина фи82x1200	3
3268	9919/1582	радно коло фи350	3
3269	9919/1539	ротор пумпе фи350	4
3270	9919/1540	осовина фи62x940	4
3271	9919/1541	осовинска чаура фи80/фи60x190	8
3272	9919/1542	одстојни прстен фи70x6	8
3273	9919/1543	навртка КМ10	8
3274	9919/1544	навртка М60x2	6
3275	9919/1546	кун 18x11x160	4
3276	9919/1547	кун 12x9x70	2
3277	9919/1548	осигурач МБ10	8
3278	9919/1549	заптивни прстен фи180/фи200x84	8
3279	9919/1551	заптивни прстен фи75/фи97x47	8
3280	9919/1552	челични ваљак фи8x20	8
3281	9919/1800	кутија за пригушницом за рефлектор РВЛ-220В; 250W	39
3282	9919/1590	чаура фи55,5/фи69,5x140	8
3283	9919/1583	радно коло.фи350	6
3284	9919/1589	прстен фи70x30	6
3285	9919/1586	преливна чаура фи70x54	8
3286	9919/1587	двodelна чаура фи95/фи79x30	8
3287	9919/1585	заптивни прстен фи160x15	12
3288	9919/1584	спроводно коло фи410x45	6
3289	9919/1538	заптивни прстен фи200/фи180x24	4
3290	9919/1537	чаура заптивна фи75/фи100x47	4
3291	9919/1536	челични ваљак фи8x20	3
3292	9919/1531	навртка КМ10	4
3293	9919/1532	навртка М60	2
3294	9919/1529	осовина фи62x940	2
3295	9919/1530	кун 18x11x160	2
3296	9919/1526	одстојни прстен фи65x6	1
3297	9919/1528	прстен фи75/фи100x25	4
3298	9919/1527	чаура фи80/фи190x60	4
3299	9919/1525	ротор радног кола фи345	2
3300	9919/1617	челични ваљак фи8x20	6
3301	9919/1615	осигурач МБ10	6
3302	9919/1616	кун 18x11x160	3
3303	9919/1614	навртка КМ10	6
3304	9919/1611	заптивна чаура фи75/фи97x47	6
3305	9919/1612	прстен фи75/фи100x25	6
3306	9919/1613	заптивни прстен фи220/фи200x24	6
3307	9919/1610	чаура фи80/фи60x190	6
3308	9919/1607	дистантни прстен фи65x6	5
3309	9919/1606	навртка М60x2	6
3310	9919/1604	осовина фи62x940	3
3311	9919/1605	ротор (радно коло) фи345x342	3
3312	9919/1559	навртка М80x2	12
3313	9919/1694	одстојни прстен фи88/фи70x8	12
3314	9919/1593	чаура фи80/фи70x250	2
3315	9919/1592	осовина фи82x1156	4
3316	9919/1591	радно коло фи 350,дворедно	5
3317	9919/1603	клин 18x11x200	4
3318	9919/1602	челични ваљак фи10x20	7
3319	9919/1601	осигурач МБ14	11
3320	9919/1599	навртка КМ14	11
3321	9919/1598	прстен фи120/фи95x25	12
3322	9919/1503	прстен фи94/фи82x8	6
3323	9919/1518	навртка КМ7 фи52x8	4
3324	9919/1506	навртка фи55/фи43x20	8
3325	9919/1519	осигурач МБ7	3

3454	3200/1129	штелујући носач	3
3455	3200/810	горња осовина елеватора	2
3456	3200/1128	горња осовина елеватора	3
3457	3200/1337	кардан	3
3458	3200/1111	лежај РАЕ 15 НППБ	12
3459	3200/1110	носач лежаја РАЕ - 30НППБ	1
3460	3200/1108	носач са лежајем	3
3461	3200/711	носач лежаја	1
3462	3200/1109	лежај РАЕ 35 НППБ	2
3463	3200/1351	прирубница	2
3464	3200/1115	игличасти лежај фи 26	4
3465	3200/1114	игличасти лежај-фи 14	2
3466	3200/2120	игличасти лежај	5
3467	3200/717	крај кардана	5
3468	3200/1026	хидромотор ДНТ-21 НЦ-25	1
3469	3200/836	пумпа	1
3470	3200/1021	хидромотор	1
3471	3200/1127	хидромотор 151Ф0006	2
3472	3200/1125	хидромотор 5000090	1
3473	3200/1105	прикључак пумпе	9
3474	3200/1102	комплет диза	4
3475	3200/1106	осовиница	3
3476	3200/1168	чаура	1
3477	3200/1098	вентил усисни	3
3478	3200/1107	носач полуге	2
3479	3200/1101	ременица	2
3480	3200/1044	вођица вентила	4
3481	3200/1100	елементи пумпе	4
3482	3200/1097	вентил издувни	3
3483	3200/1095	вентил	11
3484	3200/1090	одстојник фи 30/40х6	2
3485	3200/1091	разводник Т 1/2"	3
3486	3200/1092	колено 3/4"	3
3487	3200/1093	колено 1/2"	2
3488	3200/1102	четкице алнасера	2
3489	3200/1089	озрака М-6	2
3490	3200/1088	стега сајле	2
3491	3200/1087	јабучица гаса	3
3492	3200/1086	поклопац резервоара	2
3493	3200/1081	пластични лежај	1
3494	3200/1082	чаура	1
3495	3200/1080	прстен фи 90/97х4	1
3496	3200/1075	славина	1
3497	3200/1078	подметач фи45/65х5	20
3498	3200/959	јабучице за гас	2
3499	3200/958	еластична чивија фи12х60	7
3500	3200/952	држач ричице фи8	10
3501	3200/948	штопли за картер	1
3502	3200/953	нипли са челом 3/4"	5
3503	3200/943	дупли нипл 1/2"	1
3504	3200/954	еластична чивија фи6х40	7
3505	3200/956	еластична чивија фи 6х30	1
3506	3200/957	еластична чивија фи 4х60	5
3507	3200/960	клин	3
3508	3200/955	еластична чивија фи7х60	15
3509	3200/951	спојница за воду 6/4"	1
3510	3200/949	дупли нипл 5/4 - 3/4"	3
3511	3200/947	осовиница	2
3512	3200/938	спојница црева	2
3513	3200/446	ручица М10х200	1
3514	3200/945	прикључак за црево	2
3515	3200/942	спојница за црево 6/4"	1
3516	3200/944	дупли нипл 3/8 - 1/4"	1
3517	3200/941	холендер 3/4-1/2"	1
3518	3200/939	дупли нипл 3/4	4
3519	3200/936	прикључно колено 3/4	2
3520	3200/934	холендер 1/2"	6
3521	3200/221	измењивач за "улт"	1
3522	3200/1324	трокут	2
3523	3200/1802	подметач	1
3524	3524	кућиште за "улт"	3
3525	3200/1512	завртањ М16х45	6

3526	3526	вијак М20х90	6
3527	3200/1328	намотај алнасера "улт"	1
3528	3528	мерач притиска "улт" 25 бар	1
3529	3200/2278	централна спона	1
3530	3530	подизач стакла	1
3531	3200/299	километар сајла	1
3532	3200/159	мотор брисача	3
3533	3200/1497	полуга квачила	1
3534	3200/307	ланчаник-већи, двореди	1
3535	3200/298	ланчаник-мањи, двореди	2
3536	3200/2	већа чаура фи39/34х48	2
3537	3200/3	мања чаура фи195/16,5х17,5	1
3538	3200/1	носач кардана	2
3539	3200/1670	сајла, за аутомобил	3
3540	3200/1810	четкице динаме 12/300	14
3541	3200/306	четкице алнасера А18	2
3542	3200/195	тело уљне пумпе	1
3543	3543	рефлектор типа 10.11 250W, 1,5A, 220V	4
3544	9919/1831	рефлектор 300-500W	8
3545	9919/1473	кофица елеватора	6
3546	9919/1474	носач ваге - 299	3
3547	9919/1926	ролна за траку фи130х530	21
3548	3201/303	манометар луњ. глицер. 100 бара	9
3549	3200/2289	манометар 0-160бара фи63 Р-1/4	1
3550	3200/2168	индустијски манометар - 1+5бар	7
3551	3200/2169	бурдонски манометар 1-100	1
3552	3200/60	манометар 0-40бара	1
3553	3200/52	манометар 0-60бар	1
3554	3200/51	манометар 0-4бара	1
3555	3200/2158	манометар 0-16бара	6
3556	3201/355	манометар фи60, 0-60бара	10
3557	3200/118	манометар фи50, 0-2,5бара	6
3558	3200/53	манометар 1-1,5бара	1
3559	3200/1261	термометар индикатор угаони 0-100степени Ц	2
3560	3200/1262	термометар индикатор угаони -30 +50	8
3561	3102/41	термометар 0-100степениЦ	6
3562	3200/139	термометар угаони 0-150степени Ц	5
3563	9919/1950	расечена чаура фи105/фи90х145	17
3564	3200/2211	чаура еластична фи135/фи89,5х43	26
3565	3565	расечени прстен фи109/фи124х63	11
3566	3201/321	мембрански манометар 0-6бара	14
3567	3201/320	манометар 0-160мбара	4
3568	3200/1630	капиларни термометар 0-160	4
3569	3200/2157	пнеуматски прикључак "Т" за фи6мм	20
3570	3201/277	прикључак фи4мм за фи6мм, двостран	71
3571	3200/1307	прикључак угаони 893.900.155.0	60
3572	3200/1308	прикључак угаони 893.900.156.0	40
3573	3200/1309	прикључак угаони 893.900.145.0	20
3574	3200/1185	спојница 201.150	78
3575	3200/1276	пнеуматски прикључак	69
3576	3201/47	прикључак 893.820.591.0	43

3698	3200/1392	равно запорни вентил Но25; Нп6	1
3699	3699	прирубница фи220/фи340x20	4
3700	3200/58	запорни вентил Но25 Нп100	2
3701	3701	вентил Но25; Нп16	2
3702	3200/30	зупчаник фи60/фи28x40	3
3703	3200/47	зупчаник фи24/фи135x40	2
3704	3200/110	зупчаник	8
3705	3200/111	зупчаник	3
3706	3200/36	папуча, кочнице, фи250	2
3707	3707	чаура Мс фи170/фи130x125	2
3708	3708	дводелна чаура фи150/фи190x220	4
3709	9919/1296	амперметар 0-400А	2
3710	9919/1294	пнеуматски регулатор тип 405.352.027.001	2
3711	9919/1292	уложак термометра ПТ100, л=350	32
3712	9919/1291	уложак термометра ПТ100/2 л=550	4
3713	3200/1039	конусно тањирасти зупчаник	2
3714	3200/1059	ланчаник	2
3715	3200/1057	ланчаник	4
3716	3200/1055	ланчаник	2
3717	3200/1043	ланчаник	1
3718	3200/822	затезач	6
3719	3200/821	затезач	5
3720	3200/1032	хидро-мотор	1
3721	3200/1033	пумпа ротациона ЦПЛ- 165	1
3722	3200/1028	хидромотор Ц-100 ОН	2
3723	3200/1027	хидро-мотор 151Ф 006	1
3724	3200/1030	хидро мотор	1
3725	3200/820	глависти зупчаник	5
3726	3200/829	трач, зупчаник	5
3727	3200/832	зупчаник	5
3728	3200/828	командна осовина	2
3729	3200/830	рукавац	2
3730	3200/776	зупчаник	3
3731	3200/855	зупчаник	6
3732	3200/831	спојка	2
3733	3200/823	зупчаник, ланчаник	2
3734	3200/827	глависти зупчаник	3
3735	3200/1564	зупчаник	1
3736	3200/833	зупчаник, ланчаник	2
3737	3200/710	ланчаник	2
3738	3200/1118	точак копирни	11
3739	3200/1834	комплетни клип	3
3740	3200/1835	цилиндар	5
3741	3200/1345	хидраулични цилиндар	2
3742	3200/1158	хидраулични цилиндар	1
3743	3200/1159	полуга	1
3744	3200/1154	цилиндар	1
3745	3200/1164	хидраулични цилиндар	2
3746	3200/1152	хидраулични цилиндар	1
3747	3200/1153	хидраулични цилиндар	2
3748	3200/1156	цилиндар	2
3749	3200/1161	цилиндар	1
3750	3200/1166	полуга	3
3751	3200/1160	хидраулични цилиндар	1
3752	3200/1029	хидро мотор	3
3753	3200/1031	хидро мотор	5
3754	3200/1026	хидро мотор Дн5-НЦ-25	5
3755	3200/1022	хидро мотор Дн17-НЦ-25	5
3756	3200/1024	мотор	1
3757	3200/1023	главчина	2
3758	3200/913	крст кардана	6
3759	3200/915	котурача за сајлу	6
3760	3200/914	узенгија Ц46	2
3761	3200/916	поклопац	3
3762	3200/899	разводник	2

3763	3200/898	шпанер	1
3764	3200/897	полуга	2
3765	3200/689	ручица мењача	7
3766	3200/625	клипњача	1
3767	3200/892	клипњача	3
3768	3200/896	ручица	2
3769	3200/891	полуга	4
3770	3200/890	полуга	4
3771	3200/889	полуга	4
3772	3200/895	прирубница	1
3773	3200/688	ручица	1
3774	3200/894	прирубница	1
3775	3200/893	Т шпанер	2
3776	3200/3776	кардан 1/2, мушки	1
3777	3200/1413	полуосовина ПБ	2
3778	3200/1415	осовина	1
3779	3200/1570	крст кардана	2
3780	3200/1416	крст кардана	7
3781	3200/1431	нож	52
3782	3200/1360	носач	2
3783	3200/1635	ланац	3
3784	3200/1642	опруга ПБ	2
3785	3200/569	бирач мењача	1
3786	3200/570	виљушка 819.14 ПБ	2
3787	3200/564	главни кочиони цилиндар	2
3788	3200/1640	глава цилиндра ПБ	15
3789	3200/1423	завртањ	21
3790	3200/2048	ваљкасти лежај	12
3791	3200/1424	поклопац ПБ	3
3792	3200/3158	поклопац ПБ	4
3793	3200/1438	крст кардана БВ 100 79 ПБ	1
3794	3200/1402	аксијално клизни лежај ПБ	2
3795	3200/1414	механизам обртометра ПБ	3
3796	3200/1412	чаура	1
3797	3200/2049	ваљкасти лежај	1
3798	3200/1458	крст кардана ПБ	1
3799	3200/1586	дизна ПБ	4
3800	3200/735	тело хидр.вентила	2
3801	3200/1363	лева слона ПБ	2
3802	3200/3802	бендикс ПБ	2
3803	3200/1365	разводник хидро пумпе	2
3804	3200/1862	цев високог притиска	4
3805	3200/1633	осовина 33045003	4
3806	3200/1589	хладњах уља ПБ	1
3807	3200/1585	подизач вентила ПБ	6
3808	3200/1590	чаура, полутке	3
3809	9919/1297	мембрана трансмитера	1
3810	9919/1293	пнеуматски писач П33	1
3811	9919/1295	мерач температуре и притиска	3
3812	9919/1301	примач трансмитера	4
3813	9919/1304	пнеуматски конектор	4
3814	9919/1303	индикатор са куглицом	4
3815	9919/1299	регулациони показни инструм 0-100степ Ц, електро	9
3816	9919/1309	прекидач СПС-1601	1
3817	9919/1290	пнеуматски регулатор ЖК- 405-451-146-102	1
3818	9919/1298	примач трансмитера	4
3819	9919/3336	сабирни члан 140Кпа	3
3820	9919/1478	дулли нипл М24	10
3821	9919/1476	хидраулични разводник ТГЛ 1097332МПа	1
3822	9919/1807	"Т" комад М22x1,5	18
3823	9919/1403	мерне пригушнице	3
3824	9919/1402	магнетни јарам ЈС-150	3
3825	9919/1404	магнетни јарам ЈС-200	1
3826	9919/1405	мерна пригушница	1
3827	9919/1406	"О" модулатор	2
3828	9919/1409	трансмитер	2
3829	9919/1410	крајњи ступањ-картица	2

3934	3200/1638	хидраулични цилиндар ПБ	2
3935	3200/1361	хидраулични амортизер ПБ	3
3936	3200/1631	носач млатилица ПБ	2
3937	3200/602	носач прстију ПБ	9
3938	3200/590	редуктор ПБ	1
3939	3200/582	кућиште 330.30.004	1
3940	3200/581	главчина са носачем ПБ	1
3941	3200/1569	део кардана ПБ виљушка	1
3942	3200/583	носач млатилице ПБ	16
3943	3200/594	карданска осовина ПБ	4
3944	3200/3160	осовина, карданска, ПБ	2
3945	3200/603	носач прстију ПБ	9
3946	3200/592	осовина ПБ	11
3947	3200/600	носач ножа ПБ	9
3948	3200/599	ременица, дупла, ПБ	2
3949	3200/601	носач ножа ПБ	18
3950	3200/598	ременица, три ремена, ПБ	3
3951	3200/597	осовина ПБ, са ланчаником	4
3952	3200/579	полусосовина ПБ	1
3953	3200/578	осовина ПБ	1
3954	3200/576	комплет кардана ПБ	1
3955	3200/596	осовина, лењивац, ПБ	8
3956	3200/575	комплет кардана ПБ	1
3957	3200/577	осовина ПБ	2
3958	1885	кофа хватача камена	15
3959	3200/3959	носач хидромотора на вадилци	1
3960	3200/3960	телескоп кардана са виљушком	2
3961	3200/3961	виљушка кардана ПБ	1
3962	3200/3962	канџа укљ.утов. ПБ	1
3963	3200/3963	ланчаник, мали, велико сунце	4
3964	3200/3964	ланчаник, велики, велико сунце	5
3965	3200/3965	носач точка ПБ	3
3966	3200/3966	главчина предњег точка ПБ	4
3967	3200/3967	поклопац главчине ПБ	2
3968	3200/3968	глава хидраул.цилиндра	4
3969	3201/288	електромагнетни разводник	1
3970	3201/293	калем	10
3971	3201/281	микропрекидач за момент	2
3972	3201/280	микропрекидач за крајњи положај	2
3973	3201/418	бурд цев тип6	5
3974	3201/324	електромагнетни вентил	2
3975	3201/256	опруга ИИ	18
3976	2201/371	манометарски вентил	1
3977	3201/292	електромагнетни вентил	3
3978	3201/291	пригушени вентил	3
3979	3201/29	прикључник 415/8176.2	61
3980	3201/162	шалтертеб 20-пХи	4
3981	3201/184	разводник 226-321	1
3982	3201/130	пригушивач тиш 8176-2	39
3983	3201/173	сонда пс	1
3984	3201/276	пригушник	18
3985	3201/275	пречистач	8
3986	3201/165	магнетни 5W	8
3987	3987	РДФ анд Ф	1
3988	3988	компензациони мост феко	4
3989	3201/318	компензациони мост	3
3990	3201/297	конектор 06120	40
3991	3201/299	конектор 06226 4ц73м ау-да	20
3992	3201/298	конектор 06310 мдг евахк30х	3
3993	3201/300	конектор 06226 фц7см-ав-да	10

3994	3201/142	процен.показивач М20 МА	3
3995	3201/132	извор напајања МЕЈ-100	11
3996	3201/156	резомантни сигнализатор	2
3997	3201/187	стегац завртња	5
3998	3201/189	део арматуре манометра	7
3999	3201/186	пригушница	12
4000	3201/190	опруга нуле	9
4001	3201/188	летећи клипиф	8
4002	3201/185	плоча за пригушницу	9
4003	3201/161	сумиминијатурни реле-ср-120	80
4004	3201/162	сумиминијатурни реле-ср-1	10
4005	3201/183	таходинамо	4
4006	3200/525	алармни уређај за монтажу у кабини	5
4007	3201/137	комбиновани вентил	1
4008	4008	уложак филтер	2
4009	3201/133	трокра.вентил	2
4010	3201/810	рар-365-картица 2665	9
4011	3201/179	картица ЕТ-200А	5
4012	4044	мерни уређај 0-100	2
4013	9919/2879	труба СТБ 1А/А 220В	4
4014	9919/2413	редна клема 1,5-4м 25А	36
4015	9919/2443	струјни трафо Т-161 125/5А	3
4016	4048	струјни трафо тип-СТЕ-18	1
4017	9919/2412	редна клема 35-50м 100А 500В	60
4018	9919/2414	редна клема 4-16м 60А	90
4019	9919/2415	редна клема 16-35 10А	41
4020	9919/2509	комора за гашење лука	5
4021	9919/2506	лучна комора за гашење лука	10
4022	9919/2507	лучна комора за гашење лука	10
4023	9919/7508	комора за гашење лука	3
4024	9919/2955	намотај РОЦД/250 220В	5
4025	9919/2500	намотај РОЦР 125 220В	7
4026	9919/2520	контакт радни 150А	7
4027	9919/2519	контакт радни РОЦ-125А	7
4028	9919/2501	намотај РОЦРОВ 220В	35
4029	9919/2502	намотај РОЦРА 22 33/РА-40	22
4030	4062	потенциометар мин.мах.	6
4031	9919/2434	склопка у силумину	6
4032	9919/2882	гребенасти прекидач С-25В	1
4033	9919/1423	бела сијалица-сигнална кутија 220/24В	2
4034	9919/1422	телена сијалица-сигнална кутија 220/24В	2
4035	9919/1419	регулатор са преклопником Т33 и 04А	1
4036	9919/1418	показни инструмент "зепарис" -40 до +40степ Ц	1
4037	9919/1467	сонда за мерење влажности ХМП26УТ и 85степЦ ЦЕЕХИБ ЦЦ(ПГ) СФ/ВТТ81004	2
4038	9919/1468	електро пнеуматски претварач тип ЕП-П3	1
4039	9919/2752	показивач притиска ХСС 400кПа	2
4040	9919/2753	бројач часова СХС-2	2
4041	9919/2735	појачивач за "зепарис"	2
4042	9919/2736	препојачало за "зепарис"	1
4043	9919/2754	мембрана трансмитера "мир"	4
4044	9919/2739	редуктор "мир"	1
4045	9919/2751	опруга фи30/18	10
4046	4078	електровентил тип25КН ЈТ40/ИИИ, Но150	1

4155	9919/2525	помоћни лежај	1
4156	9919/2528	мембрана 1980 0099/19	1
4157	9919/2529	мембрана 1980 0099/20	1
4158	9919/2538	пушица	2
4159	9919/2532	вретено вентила	1
4160	9919/2537	цев фи9х1х1100	8
4161	9919/3332	пригушница 40W; 220В; тип 413.2	320
4162	9919/3290	светилка тип 511.2503; 250В; 500W	2
4163	9919/1860	носач прекидача	7
4164	9919/1262	постоље НВ осигурача 500В; 400А	18
4165	9919/1269	зупчаник 10.6/5т	2
4166	9919/1261	сенило сијалице- емајлирано	15
4167	9919/2387	постоље осигурача тип21.20 63А	140
4168	9919/1266	постоље УЗ осигурача 500В 35А	5
4169	9919/1268	термички прекидач 1А; 130В	1
4170	9919/1270	лимена разводна купија 100х100	28
4171	9919/1590	стаклена кугла за лустер	14
4172	4204	ножасти осигурач 25А 500В	6
4173	9919/1284	осигурач НВПХ-00 16А 500В	150
4174	9919/1283	осигурач НВПХ-00 20А 500В	80
4175	9919/1282	осигурач НВПХ-00 63А 500В	9
4176	9919/1281	осигурач НВПХ-00 200А 500В	2
4177	9919/1280	осигурач НВПХ-00 225А 500В	16
4178	9919/1274	осовина фи 60х360	16
4179	9919/1277	осигурач ПХ2 350А 500В	3
4180	4212	осигурач НВТ 400; 315А; 500В	5
4181	9919/1276	осигурач НВП-25; 400А; 500В	13
4182	4214	ланчаник фи60/фи580х70	16
4183	9919/1273	тег "РОС261" фи 40/фи280х28	11
4184	3102/129	челик ОК10	6,6кг
4185	3102/20	ОК 14 месинг	7,8кг
4186	3102/92	ОК 19 месинг	8,2кг
4187	3102/1	фи 30 месинг	4,2кг
4188	3102/125	челик фи40	110кг
4189	3102/139	челик фи10	3кг
4190	3102/140	челик фи 12	6,8кг
4191	4223	челик фи 35	8кг
4192	3102/143	челик фи 16	18,4кг
4193	4225	глава хидраул.цилиндра	2
4194	4226	шпингла за дубин.точ.сек.глав.	4
4195	4227	рукавац предњег точка	2
4196	4228	носач дубинског точка сек.главе	7
4197	3200/1332	галов ланац 3/4"	1
4198	4230	велика звезда , сунце, ИШ	2
4199	4231	разводник мех.за изјубрав.	4
4200	4232	редуктор ПБ	1
4201	4233	осовина ист.ланца ИШ	1
4202	3200/1366	рукавац, леви, ПБ	2
4203	3200/1367	рукавац, десни, ПБ	1
4204	4236	ролна фи 90х375	22
4205	4237	ролна фи90х750	20
4206	3200/2473	ролна фи88х370	28
4207	3102/4	бронза фи 20	21кг
4208	3102/114	бронза фи30	7,5кг

4209	3102/115	бронза 50х25	15кг
4210	3102/5	бронза 80х40	44кг
4211	3102/117	бронза 80х40	16кг
4212	3102/124	бронза фи250х210х500	180кг
4213	3102/3	бронза фи150	75кг
4214	3102/2	бронза фи80х200	8кг
4215	3102/93	ливени туљак	15
4216	3103/77	ливени туљак 75х400	55кг
4217	3200/418	осовина КВ 18х4300	10
4218	3102/94	светло вучена жица фи4,2	200кг
4219	3102/6	челик ОК 24	60,4кг
4220	3102/7	челик ОК27	87,5кг
4221	3102/11	челик ОК40	37кг
4222	3102/9	челик ОК36	269,5кг
4223	3102/128	челик ОК19	18кг
4224	3102/127	челик ОК17	7кг
4225	2767	вратило дрен	1
4226	9919/2552	зупчаник 851.10.38	1
4227	9919/2555	зупчаник 86	1
4228	9919/2556	зупчаник 87	1
4229	9919/2638	вретено редуцир вентила	2
4230	9919/2544	зупчаник	1
4231	9919/2584	вратило ТР 320/950	1
4232	9919/2765	вратило ПСУ 50-250 ЂЂ	1
4233	9919/2550	зупчаник 852 1252 39	1
4234	9919/2585	осовина краћа 320х150	2
4235	9919/2590	зупчаник 1300/274	2
4236	9919/2589	зупчаник 1300/276	2
4237	9919/2588	зупчаник 1300/275	2
4238	9919/2553	осовина улазна ГФБ 550	1
4239	9919/2551	зупчаник 850 1610 34	1
4240	9919/2554	осовина 6Б 550	2
4241	9919/2530	прирубница П-200	1
4242	4274	манометарски сталак	1
4243	9919/2470	уводник са изолатором за трафо 6000В	2
4244	9919/2469	уводник са изолатором за трафо	5
4245	9919/2467	контактни термометар за трафо	2
4246	9919/2466	лежај БУХОЛЦ 120В за Б 62-5-4	3
4247	9919/2465	ПВЦ комора	6
4248	9919/2465	носач бакарни 80х10	4
4249	9919/2463	носач бакарни 63х10	5
4250	9919/2462	носач бакарни 2х63х10	21
4251	9919/2471	део изолатора керамички	4
4252	3368	контактна чаура	6
4253	9919/2459	перо контактне руже	90
4254	9919/2456	горња контактна ружа В.Н.прекидач	6
4255	9919/2455	доња контактна ружа	12
4256	9919/2458	контактна чаура месингана	6
4257	9919/2451	бакарно графичка четка 32х40х20	45
4258	9919/2454	спојка трансформатора	7
4259	9919/2452	бакарно граф.четкице 20х25х10мм	45
4260	9919/2448	ручица ВМ прекидача	7
4261	9919/2499	контактни прстен бакарни	60
4262	9919/2453	столица за кабл 500мм	6
4263	9919/2446	централни изолатор	1
4264	9919/2444	изолациони одстојник трансформатора	7
4265	9919/2445	крајњи изолатор	2
4266	9919/2521	ролна са кулиштем	2
4267	4299	редуктор Д-ГМПО 2.3.90	1
4268	3102/113	челик фи50	210кг
4269	4301	челик фи28	2995кг
4270	3103/5	завртањ М14х40 са упуштеном главом	100
4271	3103/6	завртањ М14х55 са упуштеном главом	133

4396	3200/501	нож КВ 10 03-01/1	10
4397	3200/542	лежиште КВ 50 00-06	7
4398	3200/547	нож 45x20x32	10
4399	3200/548	лежиште КВ 50 00 06	9
4400	3200/545	нож КВ 50-05-05	9
4401	3200/546	лежиште КВ 50 00 06	10
4402	3200/541	нож КВ 50 05 05	10
4403	3200/527	нож КВ 30 06 01	20
4404	3200/533	лежиште КВ 30 00 06	10
4405	3200/543	нож КВ 50 05 03	20
4406	3200/544	лежиште КВ 50 00 05	20
4407	3200/531	нож КВ 30 05 03	20
4408	3200/530	лежиште КВ 30 00 05	11
4409	3200/524	лежиште КВ 30 03-02/04	6
4410	3200/525	лежиште КВ 30 2-04	12
4411	3200/528	лежиште КВ 30 00	12
4412	3200/529	нож КВ 30 05-02	20
4413	3200/505	нож КВ10 02-04-1	20
4414	3200/506	лежиште КВ10 00 03	20
4415	3200/507	нож КВ 10 03 02 2	16
4416	3200/499	лежиште КВ10	10
4417	3200/508	нож КВ10-05-04	13
4418	3200/509	лежиште КВ10 0-00-04	14
4419	3200/504	лежиште КВ 10 10 00 04	6
4420	3200/489	нож КВ10 05 03	10
4421	9919/1488	кугла фи60	30
4422	3200/502	лежиште КВ10 00 06	14
4423	3200/600	нож КВ 10-03-02/2	16
4424	9919/1490	сферно постоље фи63/17	96
4425	9919/1494	правоугаона призма са врхом А-20x100	4
4426	9919/1492	правоугаона призма са врхом А-20x50	12
4427	9919/1493	правоугаона призма са врхом А-20x90	20
4428	9919/1491	правоугаона призма са врхом А-16x40	30
4429	9919/1498	призма лежај ваге фи40x63	23
4430	9919/1487	округла призма ваге фи40	12
4431	9919/1489	троугласта призма А-32x40	12
4432	9919/1495	правоугла призма са врхом А16x80	36
4433	9919/1497	призма лежај ваге фи32x40	29
4434	9919/1499	призма лежај ваге фи40x125	47
4435	9919/1496	правоугла призма са врхом А25x125	48
4436	9919/1500	призма лежај ваге фи32x50	48
4437	3200/520	нож КВ 20-4-18	20
4438	3200/523	лежиште КВ 20 00 06	16
4439	3200/517	лежиште КВ 20 0 02	16
4440	3200/512	нож КВ 20 3 01/1	14
4441	3200/500	лежиште КВ 10 04 03	12
4442	3200/516	нож КВ 20 05 05	20
4443	3200/519	лежиште КВ 20 00 06	8
4444	3200/518	нож КВ 20 4 02	3
4445	3200/511	лежиште КВ 20 00 04	22
4446	3200/510	нож КВ 20 3 01/1	20
4447	3200/514	нож КВ 20 4 18	2
4448	3200/616	лежиште КВ 20 00 05	2
4449	3200/522	нож 1" 35x28x32	13
4450	3200/521	лежиште КВ 20 00 06	13
4451	4483	део ланца фи90/80x700	23
4452	3100/101	уже фи16 сајла	20кг
4453	4485	хидрантски прикључак фи50	6
4454	4486	прекидач са постољем 1-0-2	1
4455	320/1453	носач роштиљски 30 ФГН Л=1500	11

4456	4488	троугласти лим 10x300x15x20	102
4457	4489	галов ланац фи20/37x140	7
4458	4490	хамбуршки лук фи200	4
4459	4491	редукција фи125/150	1
4460	4492	прстен кречне пећи 912-24; 1610x2000x130	2
4461	4493	носач роштиљски Л-1500x200 120	11
4462	4462	унутрашње гуме, заптивни прстенови, манжетни заптивачи, клинасти каишеви, филтери, мембране...	укупна количина

Укупна процењена вредност резервних делова, залиха материјала и ситног инвентара према спецификацији износи: 9.792.500,00 динара.



Република Србија
Привредни суд у Пожаревцу
Јована Шербановића 4
Посл. Бр. 4. Ст.572/2010
Дана, 09.05.2011.

Предузеће у друштвеној својини
"ФАБРИКА ШЕЋЕРА" с.п.о.
у стечају
Број: 370
Датум: 09.05.2011 год.
ПОЖАРЕВАЦ

ПРИВРЕДНИ СУД У ПОЖАРЕВЦУ, стечајни судија Радмила Радисављевић, у поступку стечаја над стечајним дужником Предузеће у друштвеној својини ФАБРИКА ШЕЋЕРА с.п.о у стечају Пожаревац, донео је дана 09.05.2011.године

РЕШЕЊЕ

Стечајни поступак над стечајним дужником Предузеће у друштвеној својини ФАБРИКА ШЕЋЕРА с.п.о у стечају Пожаревац, који је отворен 14.10.2010.године, сировешће се банкротством.

Налаже се стечајном управнику да уиовчи целокупну имоаину стечајног дужника.

Образложење

По члану 162 Закона о стечају план реорганизације се подноси стечајном судији најкасније 90 дана од дана отварања стечајног поступка.

Како је од отварања стечаја дана 14.10.2010.године прошло и више од 90 дана, а план реорганизације није поднет, то је са тих разлога одлучено као у изреци решења.

ПРИВРЕДНИ СУД У ПОЖАРЕВЦУ
ДАНА 09.05.2011.ГОДИНЕ



ПРАВНА ПОУКА: Против овог решења може се изјавити жалба Приредном апелационом суду у Београду, у року од 8 дана од дана пријема истог, а преко овог суда.
ДНА: Стечајном управнику и председнику одбора поаерилца

kako kasnije kod montaže opreme i instalacija ne bi došlo do većih odstupanja i tehničkih problema.

5. Obavezuje se investitor da u skladu sa članom 4. Odljke o geodetskom snimanju i katastru podzemnih instalacija i objekata ("Sl. gl. Opštine Požarevac, br. 22/72) snimi sve izvedene instalacije van objekta i pribavi potvrdu od strane Geodetske službe SO Požarevac što će biti uslov za tehnički pregled i dozvolu za upotrebu - korišćenje.

6. Kako je Odlukom o učešću investitora u troškovima izgradnje primarnih objekata infrastrukture (Sl. glasnik opštine Požarevac br. 13/79) propisano da investitor priloži potvrdu - dokaz o izmirenoj naknadi, a pošto investitor takav dokaz nije priložio obavezuje se da isti dostavi u skladu sa Zaključkom Izvršnog saveta SO Požarevac.

7. Rok za ispunjenje uslova iz tačke 1. stav 2. dispozitiva rešenja je 40 dana od dana izdavanja odobrenja.

O b r a z l o ž e n j e

Radna organizacija Fabrika šećera u osnivanju Požarevac dana 9.02.1980 godine podnela je zahtev kojim traži odobrenje za izgradnju objekata br. 26/27-Energane sa pratećim delovima - dimnjacima, cevovodima i drugo kao i dopunu odobrenja za objekte br. 13F-Skladište SO₂, br. 31 i 31a - pumpna stanica za rashladnu vodu i trafostanica br. 6 i br. 35 skladište melase u kompleksu fabrike šećera u Požarevcu.

U zahtevu ističe da je za navedene objekte izdat odobrenje za izgradnju rešenjem br. 04-351-647 od 11.11.1982. godine po odredjenoj tehničkoj dokumentaciji s tim što sada dostavlja ostala delove dokumentacije a za objekat energane je dato odobrenje za izgradnju samo za temelje objekta sa temeljima dimnjaka te se ovom prilikom traži odobrenje za izgradnju kompletne energane sa pratećim delovima a prema ranije i sada dostavljenoj tehničkoj dokumentaciji.

Uz zahtev je priložena sledeća tehnička dokumentacija: projekat građevinskog dela Energane i spoljnjih objekata - dimnjaka sveska I i II koji je uradio KMG "Trudbenik" Beograd, projekat dimnjaka koji je uradio Projektni zavod "Srbijaprojekt" Beograd, mašinski projekat cevovoda energane i oslonci cevovoda koji je uradio "Energoprojekt" iz Beograda, mašinski projekat dvoplasnog samostojećeg čeličnog dimnjaka koji je uradila radna organizacija "Djuro Djaković" Slavonski brod.

Ranijim zahtevom po kome je izdato odobrenje za izgradnju br. 04-351-647 od 11.11.1982. godine u kome su sadržani temelji energane podnet je arhitektonsko-građevinski projekat, mašinski projekat dimnjaka sa aspekta aerozagadjenja okoline (knjiga I sveska II), mašinski projekat čelične konstrukcije za kotlarnicu i turbosalu (matični broj 128/81-2) čelična konstrukcija za hemijsku pripremu vode (matični broj 12881-2), bunkerski deo čelične konstrukcije (matični broj 128-3), statički račun (matični broj 128-81), elektrotehnički detmerenja i regulacije (knjiga P-01 sveska II), mašinski projekat opšti deo knjiga I sveska III), mašinski projekat dispozicija opreme (sveska IV knjiga I), mašinski projekat cevovoda (knjiga I sveska V) i mašinski projekat nestandardne opreme (knjiga I sveska VII), glavni projekat vodovoda i kanalizacije za objekat br. 31, 31a i TSG, projekat termičkih instalacija i instalacija telefona za objekat 31 i 31a, mašinski projekat grejanja i ventilacije za objekat br. 31 - pumpnu stanicu koja je uradio

nekog trećeg lica, pa je u smislu čl.264. Zakona o opštem upravnom postupku doneo rešenje kako u dispozitivu i glasi.

Na ovo rešenje se može izjaviti žalba Sekretarijatu za vršenje poverenih poslova Republike i opština u roku od 15 dana, od dana prijema rešenja, taksirana sa 20,00 dinara, a predaje se preko ovog Sekretarijata.

Taksa u iznosu od 24,00 dinara, naplaćena i propisno poništena na podnesku.

Rešenjem izvestiti: ~~nasim~~ podnosioca zahteva, i arhivu SO-e Požarevac.

Pred

br.

br.

izv

pom

šal

Referent,
Stanojević Tomislav, etc

Bogoljub ~~Kučević~~ SEKRETAR,
dipl.ing.arch. etc

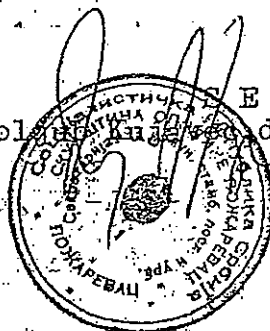

136 1. Za

- G1

i

CT

536 2. Z

56/82 3. Z

1-536 1/2

3-358/82

51-317 6.

Faint, illegible text at the top of the page, possibly a header or introductory paragraph.

Second block of faint, illegible text, appearing to be a continuation of the document's content.

Third block of faint, illegible text, possibly containing specific details or a list.

A line of small, illegible text, possibly a separator or a specific section marker.

Fourth block of faint, illegible text, continuing the main body of the document.



Fifth block of faint, illegible text, possibly a signature block or a concluding paragraph.

Sixth block of faint, illegible text, continuing the document's content.

Seventh block of faint, illegible text, possibly a final paragraph or a list of items.

radovi na navedenim objektima.

4. Tekućim rešenjem a po dopuni tehničke dokumentacije i pribavljenih potrebanih dokaza organ će izdati odobrenje za izgradnju kako ovih pratećih objekata tako i ostalih objekata neophodno pošto investitor postupi kako je to Zaključkom Izvršnog saveta iz 28.2. utvrdjeno.

Obavezuje se investitor radova da prilika izradjenja radova na predmetnim objektima radi radova i uslova izradjenja građevinskih radova sa ostalim delovima tehničke dokumentacije koji nisu dostavljeni ovom organu kako kasnije da kod montaze sistema i instalacije nebi došlo do rasih odstupanja i tehničkih problema.

5. Obavezuje se investitor da u skladu sa 51.4. Odlukom o godišnjem snimanju i katastru posebnih instalacija i objekata ("Sl. gl. BSR, br. 22/72), da sve izvedene instalacije na objektima prihvati potvrdu sa strane godišnjeg organa za posredstvo i izvršenom snimanju što će biti uslov za tehnički projekat i dozvolu za upotrebu korišćenje.

6. Kako je Odlukom o radovima investitora u rekonstrukciji izgradnja primarnih objekata infrastrukture ("Sl. gl. Opštine Požarevac, br. 12/79), propisano da investitor tokom potrebnog dokaza o izvršenju radova, a kako investitor tokom dokaza nije priliko obavezuje se da u navedenom roku izdi dostavi u skladu sa Zaključkom Izvršnog saveta SR Požarevac.

O b j a s n a

SR fabrica šećera u osnivanju u Požarevac, dana 28.09.1982.g. podnela je zahtev ovom organu kojim traži odobrenje za izgradnju objekata krećne peći sa bankerom sa krećnjak i kuki sa priprezom krećnog mlaza, skladište repa, punaru stanica za repa, repane laboratorije i objekta platan br. 51, 54 i 55 u kompleksu fabrice šećera u Požarevacu.

Iz zahtev za odobrenje za izgradnju podnet je projekat arhitektonsko-građevinskog dela sa objektat krećne peći sa bankerom sa krećnjak i kuki sa priprezom krećnog mlaza, skladište repa, punaru stanica za repa i repane laboratorije sa projekatom mašinske instalacije koji je uradila DR KKP "Trudbeni ODR sa projektovanje Dragica Brasevan" iz Beograda i projekat platan br. 51, 54 i 55 koji je uradila DR za projektovanje "Mašinsko-projekt" iz Beograda.

Pored prilikone tehničke dokumentacije uz zahtev je priložen saopštenje Izvršnog saveta SR Požarevac, br. 01-06-70/10 od 28.09.1982.g.

Sanjila zahtevna ovom organu su priloženi dokaz laboratorat DRK-a koji je uradio Progres-Invest iz Beograda, a koji je uradjen Odlukom Izvršnog saveta br. 01-06-1/3 od 12.1.1982.g. objekat o geotehničkim uslovima izgradnje koji je uradila projekat-intražna radna organizacija "Kosovo-projekt" ODR Kavi sa geotehnikom Beograd, laboratorat seizmičke i mikro-regionalizacije sa dva objekta fabrice koje je uradila Rudarsko-geološki fakultet ODR "Geotehnika i Geofizika" iz Beograda, kao i dokaz o obezbeđenju sredstava potvrda SRK-a iz Beograda Požarevac br. 3255/1 od 17.07.1981. godine, kao generalni dokaz za izgradnja fabrice šećera na vrednost od 2.877.000.000,00 dinara, a koji su dokazi po razliju zahtevna bili dostavljeni ovom organu.

Investitori pored pisanih i nomenih organu i hangovora sa dopunu dokumentacije i pribavljanja propisanih

Socijalistička Republika Srbija *Lowe cow & Maeno*
SKUPSTINA OPSTINE POZAREVA *3 omarica lista i*
Sekretarijat za komunalno *odmny gubiny*
stambene poslove i urbanizam
Broj 04-351-358
25.06.1982. godine
Požarevac *28. 6. 82. J. J. J. J. J.*

Na zahtev radne organizacije fabrike šećera u osnivanju u Požarevcu kojim traži odobrenje za izgradnju objekta br. 16 i 17. - merenje, pakovanje i skladištenje šećera u kompleksu fabrike šećera u Požarevcu, Sekretarijat za komunalno stambene poslove i urbanizam SO Požarevac na osnovu člana 24. Zakona o izgradnji investicionih objekata (Sl. gl. SRS, br. 25/73) a po prethodno utvrđenim urbanističko tehničkim uslovima od strane Izvršnog saveta SO Požarevac i zaključka Izvršnog saveta br. 02-06-54/4 od 18.06.1982.g. donosi

R E Š E N J E

1. ODOBRAVA SE izgradnja objekta br. 16 i 17. - merenje, pakovanje i skladištenje šećera u kompleksu fabrike šećera u Požarevcu u svemu prema priloženoj tehničkoj dokumentaciji - građevinsko- arhitektonskog projekta koji je uradio KMG "Zrudenik" COOP "Dragiša Bračovan" Beograd i uslova lokacije utvrdjenih odlukom Izvršnog saveta SO Požarevac br. 01-06-1/75 od 12.01.1982. godine, o usvajanju DUP-a za koje je radove investitor radna organizacija Fabrika šećera u Požarevcu u osnivanju čija predracunski vrednost radova po podnetom projektu iznosi 85.340.774,00 dinara, pod sledećim uslovima:

- Obavezuje se investitor radova da u skladu sa tačkom 2. Zaključka Izvršnog saveta SO Požarevac broj 02-06-54/4 od 18.06.1982. godine postupa odnosno da u roku od 30 dana po dobijanju odobrenja za izgradnju dopuni tehničku dokumentaciju ostalim delovima projektnog dokumenta cije kako je to propisano Zakonom o izgradnji investicionih objekata (Sl. gl. SRS br. 25/73) i Pravilnikom o minimumu tehničke dokumentacije za izdavanje odobrenja za izgradnju investicionih objekata visokogradnje (Sl. gl. SRS br. 39/80).

Ukoliko investitor ne postupa kako je to utvrđeno, organ će preko građevinske inspekcije SO Požarevac tražiti sprovođenje uslova iz navedenog zaključka da se obustave dalji radovi na navedenom objektu.

Kako uz zahtev za izdavanje odobrenja za izgradnju ne postoje dokazi - potvrda od strane nadležnih organa (saglasnost Republičke sanitarne inspekcije, vodoprivreda, vredna saglasnost od strane sekretarijata za vodoprivredu, vodoprivreda i sumarstvo kao i drugih nadležnih organa i organizacija) na projektnu dokumentaciju to se obavezuje investitor radova da u navedenom roku iste dokaze pribavi u skladu sa čl. 1. 2 i 3. Pravilnika o minimumu tehničke dokumentacije za izdavanje odobrenja za izgradnju investicionih objekata visokogradnje (Sl. gl. SRS br. 39/80).

2. Naknadnim rešenjem a po izvršenoj dopuni tehničke dokumentacije i pribavljanju potrebnih dokaza organ će izdati odobrenje za izgradnju predmetnog objekta i ostalih objekata sećerane posto investitor postupa kako je to Zaključkom Izvršnog saveta iz tačke 1. utvrđeno.

rešenje je
i izvršeno



za predmetne objekte. Svoju odluku Izvršni savet bazira i ocenjuje na je čl. 24. Zakona o izgradnji investicionih objekata predviđeno da je nadležan za izdavanje odobrenja za izgradnju bitan i da je celishodno da nadležni organ uprave odmah izda odobrenje za izgradnju objekta da okolnost i obaveze koje su se pojavile između investitora i izvođača radova i isporučioa opreme a ovo sve u cilju da bi se sprečio šteta posledice, inflatornih kretnija i slično. U tom smislu Izvršni savet i prihvata osnovane zahteve investitora s tim što uslovljava da isti u roku od 30 dana od dana izdavanja odobrenja za izgradnju uagrasii i donosi tehničku dokumentaciju sa zakonom o izgradnji investicionih objekata.

Na osnovu nared iznetog i zaključka Izvršnog saveta SO Požarevac, Sekretarijat za komunalno stambene poslove i urbanizam SO Požarevac kao nadležni organ za izda vanje odobrenja za izgradnju postrojenja ne zahtevu podnosi oca utvrdio je da su delimično ispunjeni uslovi predviđeni članom 25. Zakona o izgradnji investicionih objekata (Službeni glasnik SRS br. 25/72) pa je doneo pesenje kako u dispozitivu i glasu.

Na ovaj rešenje se može izjaviti žalba Sekretarijatu za vršenje novernih poslova Republike i Onština u roku od 15 dana od dana od dana prijema istog, taksirana sa 20.00 dinara predaje se preko ovog sekretarijata.

Administrativna taksa u iznos od 5.000 n. dinara naplaćena je u gotovom novcu iznos iste prelazi 200 dinara u smislu Odluke o opštinskim administrativnim taksama (Sl. gl. Opštine Požarevac br. 11/77) u korist računa broj 62900-840-880-3891 zadržava je priložena knjizja vremenitkog naloga.

Na osnovu posebnog zaključka Izvršnog saveta SO Požarevac investitor je oslobođen plaćanja naknade komunalne takse.

Rešenjem izvestiti: podnosioca zahteva, investitora, gradjansku inspekciju SO i Arhivu SO-e.

Referent,
Radojević Tomislav



SO Požarevac
E. N. P.
B. P. 11000
Požarevac

[Extremely faint and illegible text, likely bleed-through from the reverse side of the page.]

В Е Д И М О С Т И

[Extremely faint and illegible text, likely bleed-through from the reverse side of the page.]



[Faint, illegible text, possibly a signature or stamp, located in the bottom right corner.]

Dengan syarat dan ketentuan yang tertera di atas, maka
 ini dibuat dan ditandatangani oleh kedua belah pihak
 pada tanggal 15 Januari 2014 di Jakarta.

Untuk dan atas nama PT. ...
 ...

Untuk dan atas nama ...
 ...

Ini dibuat dan ditandatangani oleh kedua belah pihak
 pada tanggal 15 Januari 2014 di Jakarta.

Untuk dan atas nama PT. ...
 ...

Untuk dan atas nama ...
 ...



[Handwritten signature]

5. Kako je odlukom o komunalnim taksama tar.br.16, ("Sl.gl.opštine Požarevac, br.13/79) propisano, da je investitor dužan da uz zahtev priloži dokaz o uplati iste, kao i dokaz za učešće investitora u troškovima izgradnje primarnih objekata infrastrukture ("Sl.gl.opštine Požarevac, br.13/79), a kako isti dokazi-potvrde nisu priložene, obavezuje se investitor radova, da ukoliko se oslobadja navedene obaveze, preko Izvršnog saveta SO Požarevac pribavi Odluku o oslobadjanju navedenih obaveza, a koji će dokaz prezentirati ovom organu u roku od 30 dana kako je to napred izneto.

O b r a z l o ž e n j e

RO Fabrika šećera u Požarevcu u osnivanju, dana 9.03.1982. i 16.03.1982.godine, podnela je zahtev ovom organu, za izdavanje odobrenja za izgradnju objekat-skladišta suvih presovanih rezanaca u kompleksu Fabrike šećera u Požarevcu.

Naknadnim zahtevom od 16.03.1982.godine, podnosioc zahteva-investitor ističe da nije bio u mogućnosti iz opravdanih razloga da tehničku dokumentaciju u celosti dostavi (mašinsko-tehnološki projekat, vodovodnu instalaciju i elektro deo) iz razloga što je programom predviđena isporuka opreme i tehničke dokumentacije koja se uvezi iz Čehoslovačke i da uvoznik nije bio u mogućnosti da nostrificira istu dokumentaciju, a što će učiniti najdalje do kraja aprila meseca 1982.godine, kada investitor i može podneti-dopuniti tehničku dokumentaciju.

Uz zahtev je podneta tehnička dokumentacija-projekat građevinsko-arhitektonskog dela koji je uradio KMG "Trudbenik" OOUR za projektovanje "Dragiša Brašovan" iz Beograda kao i dokaz-potvrdu o izvršenoj tehničkoj kontroli investiciono-tehničke dokumentacije koju je kontrola izvršila RO "Progres-Invest" sektor za projektovanje iz Beograda.

Takođe je investitor priložio dokaz o obezbeđenim sredstvima-generalnu potvrdu za fabriku šećera izdatu od strane Službe društvenog knjigovodstva-filijale Požarevac br. 3135/1 od 13.07.1981.godine, kao i zaključak Izvršnog saveta SO Požarevac br.01-06-19/8 od 9.03.1982.godine.

Na osnovu napred iznetog i zaključka Izvršnog saveta SO Požarevac, Sekretarijat za komunalno-stampbene poslove i urbanizam SO Požarevac, pošto su delimično ispunjeni uslovi propisani čl.25.pomenutog Zakona, doneo rešenje kako u dispozitivu i glasi.

Na ovo rešenje se može izjaviti žalba Medjuopštinskoj podunavskoj regionalnoj zajednici Smederevo, u roku od 15 dana, od dana prijema istog, taksirana sa 20,00 dinara, a predaje se preko ovog Sekretarijata.

Administrativna taksa u iznosu od 5.000,00 dinara naplaćena je u gotovom, pošto iznos iste prelazi 200 dinara, u korist računa br. 62900-840-080-3091 za šta je priložena kopija virmanskog naloga.

Rešenjem izvestiti: podnosioca zahteva-investitora, gradjevinsku inspekciju RO i arhivu SO Požarevac.

Referent,
Stanojević Tomislav, ecc

NAČELNIK,
Kujatec, dipl. ing.-arh.

Uz zahtev je podneta tehnička dokumentacija - glavni arhitektonsko-gradjevinski projekat, projekat mašinskog dela sa ventilacijom, projekat vodovoda i kanalizacije i projekat jake i slabe struje sa ozvučenjem koje je uradio KMG "Trudbenik" OOUR "Biro za projektovanje" "Dragiša Brašovan" iz Beograda, rešenje o utvrđivanju šire lokacije od strane Izvršnog saveta SO Požarevac br.01-06-38/7 od 19.05.1978 godine, Odluku o usvanjanju i sprovođenju Detaljnog urbanističkog plana kompleksa fabrike šećera u Požarevcu br.01-06-1/5 od 12.01.1982 godine, donetog od strane Izvršnog saveta SO Požarevac.

Pored navedenih dokaza investitor je priložio i dokaz o obezbeđenim sredstvima - generalnu potvrdu za fabriku šećera izdatu od strane Službe društvenog knjigovodstva Filijale Požarevac br.3135/1 od 13.7.1981.godine a koja je prezentirana kroz ranije zahteve.

Na osnovu nared iznetog i ranijeg zaključka Izvršnog saveta SO Požarevac br.03-06-19/8 od 9.03.1982.godine, Sekretarijat za komunalno stambene poslove i urbanizam SO Požarevac je utvrdio da su većim delom ispunjeni uslovi propisani članom 25 Zakona o izgradnji investicionih objekata (Sl.gl.SRS br.25/73) na je doneo rešenje kako udispozitivu i glasi.

Na ovo rešenje se može izjaviti žalba Medjuopštinskoj podunavskoj regionalnoj zajednici Smederevo-Sekretarijatu za rešenje poverenih poslova Republike i opština u roku od 15 dana od dana prijema istog, taksirana sa 20.00 dinara administrativne takse, a predaje se preko ovog sekretarijata.

Administrativna taksa u iznosu od 5.000,00 dinara namla čena je u gotovom pošto iznos iste prelazi 200,00 dinara u korist računa br.62900-840-080-3091 u smislu Odluke o opštin skim administrativnim taksama (Sl.gl.Opštine Požarevac broj 11/77) zašta je priložna kopija virmanskog naloga o izvršenoj uplati od 15.06.1982.godine.

Rešenjem izvestiti: podnosioca zahteva-investitora, gradjevinsku inspekciju SO i Arhivu SO-e.

Obradio-referent,
Stanojević Tomislav



SECRETAR,
Kujavec, dipl.ing.arch.

... ..

... ..

... ..

... ..

o p e n i n g

... ..

... ..

... ..

... ..

... ..

... ..

100

REPUBLIC OF INDONESIA
Ministry of Health
Directorate General of Food and Drug Control
Surabaya



[Handwritten signature]

Socijalistička Republika Srbija
REPUBLIČKI KOMITET ZA
POLJOPRIVREDU, ŠUMARSTVO I
VODOPRIVREDU

- Uprava za vodoprivredu -
Br. 325-139/84-07
16.5.1984.godine
B e o g r a d

Ing. OR/DM

Republički komitet za poljoprivredu, šumarstvo i vodoprivredu - Uprava za vodoprivredu rešavajući po zahtevu Radne organizacije u osnivanju Fabrika šećera u Požarevcu, na osnovu čl. 50, 53. i 58. Zakona o vodama ("Sl. glasnik SR Srbije", br. 33/75, 53/75, 18/76, 21/76, 14/77 i 7/8. i člana 202. Zakona o opštem upravnom postupku ("Sl. list SFRJ", br. 32/78) donosi

R E Š E N J E

Ó IZDAVANJU VODOPRIVREDNE SAGLASNOSTI

Izdaje se vodoprivredna saglasnost na investiciono tehničku dokumentaciju vodovoda i kanalizacije sa uređajem za prečišćavanje otpadnih voda Fabrike šećera u Požarevcu.

Vodoprivredna saglasnost se izdaje investitoru radova Radnoj organizaciji u osnivanju Fabrika šećera u Požarevcu pod sledećim uslovima:

1. Da se iz izvorišta "Meminac" eksploatiše maksimum 140 l/sek uključujući i količinu vode koja će se do početka eksploatacije novog izvorišta "Ključ" uzimati za potrebe grada Požarevca.

2. Da se do 30.6.1984. godine izvrši dopuna tehničke dokumentacije rekonstrukcije kanala Požarevac - Brežane, koji služi kao prijemnik kišnih i otpadnih voda industrije i grada i na isti pribavi posebna vodoprivredna saglasnost.

3. Da u saradnji sa ostalim korisnicima kanala Požarevac - Brežane postavi odredjen broj pijeometara i organizuje sistematsko ispitivanje kvaliteta podzemnih voda.

4. Da sagleda uticaj velikih voda rekonstruisano kanala Požarevac - Brežane na objekte Fabrike i u slučaju potrebe preduzme odgovarajuće mere.

5. Da izvrši oblaganje taložnih polja kako bi se sprečilo prodiranje vode iz taložnih polja u podzemlje, kao i podzemnih voda u taložna polja.

6. Da sačini pravilnik o radu objekata za prečišćavanje otpadnih voda (tehnoloških i fekalnih) a u skladu sa uputstvima projektanta i isporučioća opreme.

- Idejni projekat taložnih polja za saturaciono blato i blatni mulj
- Izvod iz tehničke dokumentacije
- Mišljenje Regionalne vodoprivredne samoupravne interesne zajednice za vodoprivredu Podunavskog regiona br. 1347/83 od 6.2.1984.godine
- Mišljenje Sekretarijata za poljoprivredu, vodoprivredu i šumarstvo SO Požarevac br. o2-23-104 od 19.1.1984.godine

Radna organizacija, pod br. 1095 od 13.3.1984. godine i br. 1966 od 27.4.1984. godine dostavila je sledeće:

- Projektni zadatak za izradu glavnog projekta rekonstrukcije Brežanskog kanala.
- Izvod iz glavnog projekta rekonstrukcije kanala Požarevac - Brežane sa učećem u Veliku Moravu u čijem prilogu je data ekspertiza Instituta za vodoprivredu "Jaroslav Cerni" "Brežanski kanal i zaštita podzemnih voda od zagađivanja.
- Dopis Regionalne samoupravne interesne zajednice za vodoprivredu Podunavskog regiona br. 476 od 19.4.1984. godine

Republički hidrometeorološki zavod SR Srbije dostavio je svoje mišljenje pod br. 92-I-1-99/83-o5 od 14.5.1984.godine.

Pregledom priložene dokumentacije konstatovano je sledeće:

Fabrika šećera locira se oko 1,5 km od Požarevca, na putu Beograd - Požarevac, u okviru industrijske zone grada. Predviđeni kapacitet fabrike je 400.000 tona šećerne repe godišnje.

Snabdevanje vodom fabrike predviđeno je sa sadašnjeg izvorišta vode grada Požarevca "Meminac", s obzirom da je predviđeno da se grad Požarevac snabdeva vodom za piće sa novog izvorišta "Ključ". Predviđene su posebne vodoprivredne mreže: vodovod pitke vode, protivpožarni vodovod i industrijski vodovod. Maksimalna potrošnja sanitarne vode iznosi 4.7 l/sek. Potrošnja tehnološke vode, prema tehnološkom projektu, iznosi 5.143 m³/h, od čega 390 m³/h sveže vode za tehnološki proces. Za sve ostale potrebe predviđaju se recirkulacije i to: recirkulacija vode od istovara, plavljenja i transporta repe - krug prljave vode, krug barometarske kondenzacije i krug vode za hladjenje. Snabdevanje vodom za piće i sanitarne potrebe, kao i za punjenje rezervoara požarne vode predviđeno je priključenjem na glavni potisni cevovod Ø 400 koji prolazi pored fabrike. Za potrebe obezbeđenja sveže industrijske vode predviđena je izgradnja nove pumpne stanice na gradskom izvorištu "Meminac".

Predviđen je separatan sistem kanalizacije (kišne, fekalne i tehnološke) s tim što se sve zagadjene otpadne vode posle tretmana izlivaju u kišnu kanalizaciju i ispuštaju u Brežanski kanal, a odatle gravitacijom u Veliku Moravu.

ispod kanala. Izdizanje nivoa otpadnih voda u najuzvodnijem delu Brežanskog kanala uticaće na izmenu sadašnje strujne slike podzemnih voda i pogoršanje kvaliteta, te se iste moraju zaštititi od zagađivanja.

Republički hidrometeorološki zavod, pod br. 92-I-1-99/83-05 od 14.5. 1984. godine, dostavio je mišljenje da se može izdati vodoprivredna saglasnost na tehničku dokumentaciju objekata Fabrike šećera u Požarevcu koja se odnosi na snabdevanje vodom, biološko prečišćavanje otpadnih voda, taložna polja za saturaciono blato i blatni mulj, kišnu i fekalnu kanalizaciju pod uslovom da se do 30 juna 1984. godine dopuni projektna dokumentacija za Brežanski kanal, kao prijemnik otpadnih voda Fabrike šećera. Sastavni delovi dopune treba da budu i nova ekspertiza Instituta "Jaroslav Černi" o uticaju kvaliteta voda iz Brežanskog kanala na podzemne vode, o merama zaštite podzemnih voda u zavisnosti od prvobitne funkcije (namene) Brežanskog kanala, kao i garancije da će se preduzete aktivnosti oko rekonstrukcije ostvariti u realnom vremenu. Na dopunjenu tehničku dokumentaciju rekonstrukcije Brežanskog kanala mora se pribaviti vodoprivredna saglasnost. U svom obrazloženju mišljenja se navodi da će zbog nepostojanja obloge u kanalu, otpadne vode fabrike dospeti u podzemlje i zagađivati ga, a što je suprotno odredbama člana 167. Zakona o vodama. Stoga saglasnost na objekte fabrike mora biti uslovljena saglasnošću rekonstrukcije Brežanskog kanala. U mišljenju se takodje navodi da se obzirom na blizinu Brežanskog kanala kapacitet izvorišta "Meminac" ograničava na $Q = 150$ l/sek. Eksploatacijom veće količine depresioni levak bi ušao u zonu Brežanskog kanala i izvorište bi se zagađilo.

Regionalna vodoprivredna samoupravna interesna zajednica Podunavskog regiona, pod br. 1347/83 od 6.2.1984. godine dostavila je mišljenje da se može izdati vodoprivredna saglasnost na tehničku dokumentaciju vodovoda, kanalizaciju i uređaja za prečišćavanje otpadnih voda pod uslovom da se sagleda uticaj velikih voda Brežanskog kanala na objekte Fabrike i u slučaju potrebe izvrše potrebna obezbeđenja od istih.

Sekretarijat za poljoprivredu, vodoprivredu i šumarstvo SO Požarevac, pod br. 02-023-104 od 19.I 1984. godine dostavio je mišljenje da se može izdati vodoprivredna saglasnost na glavne projekte snabdevanja vodom, fekalne kanalizacije i biološkog prečišćavanja otpadnih voda pod uslovom da se radovi izvedu prema priloženoj tehničkoj dokumentaciji i važećim propisima, kao i da se prilikom eksploatacije izvorišta "Meminac" pridržava sanitarnih i bioloških mera zaštite izvorišta.

Regionalna samoupravna interesna zajednica za vodoprivredu Podunavskog regiona, pod br. 476 od 19.4.1984. godine izvestila je ovaj Komitet da je programom radova za 1984. i 1985. godinu predviđena rekonstrukcija postojećeg kanala Požarevac - Brežane sa ulivom u Veliku Moravu, a da su sredstva za izgradnju obezbeđena od strane Zajednice sa odgovarajućim učešćem PIK-a Požarevac i to RO fabrika šećera u osnivanju i RO Mesna industrija, kao i drugih korisnika

Sanitarni inspektorat Republičkog komiteta za
zdravlje i socijalnu politiku SR Srbije u Beogradu, na osnovu
13. i 15. akona o sanitarnoj inspekciji ("Službeni glasnik"
broj 23/76) i člana 202. ZUJ-a, po zahtevu RO Fabrike šećera
Požarevcu - u osnivanju, u predmetu utvrđivanja tehničke
dokumentacije za izgradnju taložnih polja i satura-
cioni mulj, izradjena u skladu sa sanitarno-tehničkim
normativima, donosi

R E Š E Ń J E

I - Utvrđuje se da je tehnička dokumentacija za izgradnju objekata taložnih polja za zemljani i saturacioni mulj, izradjena u skladu sa sanitarno-tehničkim propisima i sanitarno-tehničkim normativima.

II - Po završenoj izgradnji objekata, izvođač je dužan da od ovog organa pribavi rešenje kojim se utvrđuje da su objekti izgradjeni u skladu sa tehničkom dozvolom u pogledu sanitarnih uslova, odnosno u skladu sa sanitarno-tehničkim propisima i sanitarno-tehničkim normativima.

O b r a z l o ž e n j e

Na zahtev RO Fabrike šećera u Požarevcu izvršen je pregled tehničke dokumentacije za izgradnju objekata taložnih polja za zemljani i saturacioni mulj u široj zoni zaštite postojećeg izvorišta vodosnabdevanja grad Požarevca. Kako su u pitanju zemljani radovi velikog obima zaštite izvorišta, od investitora je tražen posebni elaborat zaštite odnosno mera koje treba preduzeti radi sprečavanja zagadjenja izvorišta prilikom izvodjenja radova. Postupajući po zahtevu, investitor je dana 15.06.1984. godine dostavio traženi elaborat koji je izradjen od strane Instituta za privredu "Jaroslav Cerni", Beograd. Predviđeno je da se zadrži i posle izgradnje taložnih polja radi praćenja kvaliteta podzemnih voda koje zahvataju na izvorištu "Nemanjina".

Nakon pregleda tehničke dokumentacije utvrđeno je da sa sanitarno-higijenskog gledišta nema smetnji za izgradnju vanje saglasnosti pa je rešeno kao u dispozitivu.

Protiv ovog rešenja može se izjaviti žalba u roku od 8 dana od dana prijema rešenja Izvršnom veću Skupštine SR Srbije u Beogradu. Žalba se predaje Sanitarnom inspektoratu Republičkog komiteta za zdravlje i socijalnu politiku SR Srbije u Beograd, Nemanjina br. 22, sa taksom od 40 dinara po Tar. 2. Zakona o administrativnim taksama.

Taksa za ovo rešenje naplaćena je u iznosu od 40 dinara po Tar. br. 1. i 3. Zakona o administrativnim taksama ("Službeni glasnik SRS", br. 55/82), koja je nalepljena i pisno poništena.

Rešeno u Republičkom komitetu za zdravlje i socijalnu politiku SR Srbije - Sanitarnom inspektoratu u Beogradu dana 18.06.1984.godine, pod brojem 53-765/84-04.

Dostaviti:

1. RO Fabrika šećera u Požarevcu - u osnivanju Požarevac
2. Sanitarnoj inspekciji SO Požarevac
3. A r h i v i

SANITARNI INSPEKTOR
Milić Dragan, dipl. inž.

SOCIJALISTIČKA REPUBLIKA SRBIJA

Republički sekretarijat za saobraćaj i veze

Br.351-48/86-02

5.IX.1988 god.

B e o g r a d

Po predlogu i Izveštaju komisije za tehnički pregled izvedenih radova na izgradnji industrijskog koloseka SOUR PIK "Požarevac-RO Fabrika šećera Požarevac, obrazovane rešenjem ovog organa br.351-48/86-02 od 22.IV.1986 god., investitor radova je SOUR PIK "Požarevac - Fabrika šećera u Požarevacu, a izvodjači radova su SRO "Trudbenik" iz Beograda i OOUR ZOP iz Požarevca, na osnovu čl.202 st.2 Zakona o opštem upravnom postupku, čl.39 Zakona o železnici ("Sl.gl.SR Srbije" br.32/75), čl.16 st.1. Prav.o načinu i postupku tehničkog pregleda železničke pruge i njenih delova, postrojanja, uređaja i objekata na pruzi ("Sl.gl.SRS" br.76/85) i čl.9 st.1. Zakona o organizaciji republičke uprave ("Sl.gl.SRS" br.19/82, 14/85 i 16/88), donosi se

K O N K L U Z I J E

1. ODOBRAVA SE Složenoj organizaciji udruženog rada PIK "Požarevac"-RO Fabrika šećera Požarevac u Požarevcu UPOTREBA industrijskog koloseka fabrike za osovinsko opterećenje od 180 kN i maksimalnu brzinu od 20km/čas.

2. PRAVIZODU SE investitor i izvodjači radova da do 15.IX.1988 god. otklone nedostatke pobrojane u tač.16 Izveštaja komisije za tehnički pregled i da o tome pismeno obaveste ovaj Sekretarijat do 5.X.1988 god.

3. ODOBRAVA SE investitoru i izvodjačima radova da, nakon otklonjenih nedostataka izvrše konačan obračun izvedenih radova i primopredaju označenog objekta.

O b r a z l o ž e n j e

Komisije za tehnički pregled obrazovana označenim rešenjem ovog organa izvršila je tehnički pregled izvedenih radova na izgradnji industrijskog koloseka SOUR PIK "Požarevac" u krugu RO Fabrike šećera Požarevac.

Socijalistička Republika Srbija
SKUPŠTINA OPŠTINE POŽAREVAC
Sekretarijat za komunalno
stambene poslove i urbanizam
Broj 04-350-177
8.02.1989. godine
Požarevac

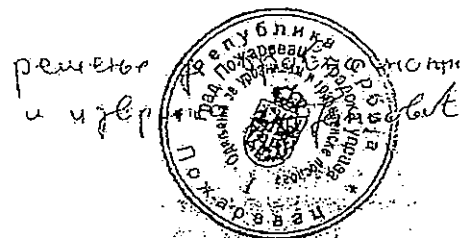

Na zahtev SOUR PIK "Požarevac" RO fabrika šećera u Požarevcu kojim je tražila tehnički pregled i dozvolu za upotrebu - korišćenje izvedenih radova na izgradnji fabrike šećera u Požarevcu, Sekretarijat za komunalno stambene poslove i urbanizam SO-e Požarevac na osnovu čl. 77, 78 i 79. Zakona o izgradnji objekata ("Sl. gl. SRS, broj 10/84") a po prethodno izvršenom tehničkom pregledu, donosi

РЕШЕЊЕ

1) OPOBRAVA SE upotreba - korišćenje objekta fabrike šećera u Požarevcu, za koje je radove investitor bio SOUR PIK "Požarevac" RO Fabrika šećera u Požarevcu.

2) Obavezuje se investitor da se pridržava i pristupi otklanjanju primedbi po zaključcima - nalazima iz zapisnika o naknadnom tehničkom pregledu za svaku radnu grupu posebno u roku od 5 (pet) meseci.

3) Sastavni deo ovog rešenja su zapisnici o tehničkom pregledu od 27. II. 1985. godine, od aprila 1986. godine i zapisnik o naknadnom pregledu od 6. 12. 1988. godine.

Образложење

SOUR PIK "Požarevac" RO fabrika šećera Požarevac podnela je zahtev ovom organu kojim traži naknadni tehnički pregled fabrike šećera u Požarevcu, jer je posle prvog tehničkog pregleda, komisija naredjenim rešenjem br. 04-350-98/84 od 4. 09. 1984. godine predložila nadležnom organu da se objekat ne primi dok se navedene primedbe konstatovane zapisnicima komisije ne otklone.

Sekretarijat za komunalno stambene poslove i urbanizam je rešenjem br. 04-350/98 od 11. 07. 1985. godine odbio upotrebu - korišćenje objekta fabrike šećera u Požarevcu.

Ovim rešenjem naloženo je investitoru da u zajednici sa izvođačem radova otkloni primedbe po zapisnicima radnih grupa.

Na osnovu zahteva investitora za naknadni tehnički pregled Sekretarijat za komunalno stambene poslove i urbanizam SO-e Požarevac doneo je rešenje br. 04-350-177 od 29. 07. 1988. godine i dopunsko rešenje br. 04-350-177/1 od 19. 09. 1988. godine o obrazovanju komisije.

Komisija obrazovana prednjim rešenjima izvršila je uvid u dokumentaciju i na objektu pa je svoj nalaz i predlog u vidu zapisnika dostavila nadležnom organu.

Na osnovu mišljenja - predloga i zapisnika komisije, Sekretarijat za komunalno stambene poslove i urbanizam SO-e Požarevac, utvrdilo je da su ispunjeni uslovi propisani čl. 77, 78 i 79. Zakona o izgradnji objekata (Sl. gl. SRS, br. 10/84) pa je doneto rešenje kako u dispozitivu i glasi.

Na ovo rešenje se može izjaviti žalba Medjuopštinskoj podnaučavskoj regionalnoj zajednici Smederevo u roku od 15 dana od dana prijema istog, tasksirana sa 2.000 dinara administrativne takse a predaje se preko ovog organa.

Administrativna taksa u iznosu od 200.000,00 din. naplaćena je na račun br. 62900-840-090-3091.

Rešenjem izvestiti: podnosioca zahteva - investitora i arhiv SO-e Požarevac.

REFERENT
Teh. Bosanka Žarić

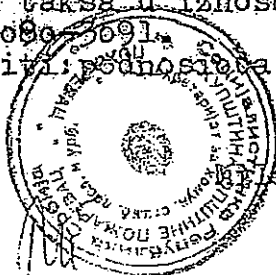

SECRETAR
Milan Ranković, dipl. ing. građ.

- 13) Objekat 16 i 17
Rešenje ,pakovanje
i uskladištenje o4-351-642/82
(rešenjem br.04-351-358/82 dato je odobrenje prema glavnom
projektu - naknadno dostavljen projekat termo-tehničke instalacije sa automatskom regulacijom).
- 14) Objekat br.63 i 64.
Kotlovnice i skladište
rezervnih delova o4-351-642/82
(projekat termo-tehničkih
instalacija).
Ranijim rešenjem br.04-351-317 odobrenje za izgradnju
radjevinskog dela.
- 15) Objekat br.36/27
Energane sa mašinskom salom
i dimnjakom o4-351-647/82
(prilj.deo odnosi se na temelje energane,mašinske hale
i dimnjaka).
- 16) Objekat br. 31 i 31a
Kotlana stanica za
reguladnu vodu i trafo
stanica
- 17) Objekat br. 35
Skladište melase o4-351-647/82
(po projektu mašinsko-tehnološkog dela)
po opisa, predmeta i pr dračune!
- 18) Objekat skladišta o4-351-647/82
60-2
(predj.deo, mašinsko-tehnološki deo bez potrebnih priloga
i dokaze (opis, predmer,predračun i sl.)).
- 19) OBLJEPI: o4-351-761/82 i
o4-351-4/82
br.58, laboratorija,tehničke kancelarije
i garderohe.
- br.70 - sklonište
br.46 - dekanter za plavljenju vodu
br.47 - kranovi na skladištu uglja
br.48 - skladište uglja za sušenje rezanaca
br.49 - kanali za plavljenje repe
br.19 - sušara rezanaca

22. OBJEKAT 72

Snabdevanje tehnološkom
vodom

br. 04-351-643/83

(projekti kompletni)
neko- vodeprivredna i sanitarna saglasnost),

23 - OBJEKAT - UPRAVNE
POSREDOVANJE

br. 04-351-38/84

(kompletni projekat).

24 - PROJEKTOVANJE,
IZVEDBA STANICA "MERMERAC"

br. 04-351-294 i 351-489

25 - TALOŽNA POLJA ZA

BIOTURACIONO BLATO I

BIOL. PREČIŠĆAVANJE

OBJEKAT - 43

(taložna polja)

br. 04-353-18 od 12.07.1984.

Objekat 44 (biološko
prečišćavanje vode)

БРОЈ ЛИСТА НЕПОКРЕТНОСТИ: 10713

Катастарска општина: ПОЖАРЕВАЦ

Број парцеле	Број згр.	Повес или улица и кућни број	Начин коришћења и катастарске класе	Површина ха а м ²	Катастарски приход	Врста земљишта
7660/1		БУРЕ БАКОВИЋА	ЗЕМЉИШТЕ ПОД ДЕПОМ ЗГРАДЕ	20 62	32.10	
		БУРЕ БАКОВИЋА	ЊИВА 1. класе	1 79		Грађевинско земљиште изван грађевинског подручја
		БУРЕ БАКОВИЋА	ЊИВА 1. класе	46 75	112.24	Грађевинско земљиште изван грађевинског подручја
7727/14		КРУЗЈЕ	ЊИВА 2. класе	48 45	112.24	
7730/1		БУРЕ БАКОВИЋА	ЊИВА 1. класе	13 87	26.20	Полољивредно земљиште
7730/3		БУРЕ БАКОВИЋА	ЊИВА 1. класе	55 18	132.48	Полољивредно земљиште
7730/3		БУРЕ БАКОВИЋА	ЊИВА 1. класе	50 32	120.81	Полољивредно земљиште
7730/4		БУРЕ БАКОВИЋА	ЊИВА 1. класе	4 07	9.77	Полољивредно земљиште
7730/6		БУРЕ БАКОВИЋА	ЊИВА 1. класе	28 28	67.98	Полољивредно земљиште
7730/7		БУРЕ БАКОВИЋА	ЊИВА 1. класе	56 09	134.67	Полољивредно земљиште
7736/1		БУРЕ БАКОВИЋА	ЊИВА 1. класе	40 67	97.64	Полољивредно земљиште
7736/3		БУРЕ БАКОВИЋА	ЊИВА 1. класе	4 38	10.52	Полољивредно земљиште
7737		БУРЕ БАКОВИЋА	ЊИВА 1. класе	14 74	107.42	Полољивредно земљиште
7761/5		БУРЕ БАКОВИЋА	ЗЕМЉИШТЕ ПОД ДЕПОМ ЗГРАДЕ	99		Полољивредно земљиште
		БУРЕ БАКОВИЋА	ЊИВА 1. класе	1 18	2.83	Полољивредно земљиште
				2 17	2.83	
7782/4		БУРЕ БАКОВИЋА	ЊИВА 2. класе	36 19	68.36	Полољивредно земљиште
			У К У П Н О :	7 75 67	1706.69	

* Наведени

БРОЈ ЛИСТА НЕПОКРЕТНОСТИ: 10713

Катастарска општина: ПАЖАРЕВАЦ

Број парцеле	Бр. Зг.	Начин коришћења и назив објекта	Површ. Корис. Грађевинска	Број ешажа				Правни статус објекта	Адреса објекта Назив улице, насеље или пошес и кућни број	Носилац права на објекту Презиме, име, име једног родитеља, пребивалиште и адреса, односно назив седишта и адреса	Врста права	
				ПО	ПР	СП	ПК				Облик својине	Обим Удела
7655/1	10	Помоћна зграда-КАНАЛ ЗА ПЛАВЉЕЊЕ РЕПЕ		1				у употребу	БУРЕ БЯКОВИЋА	(ЈМБГ:07252404) Друштвена својина ПРЕДУЗЕЋЕ У Д.С. ФАБРИКА МЕБЕРА СА П.О. ПОЖАРЕВАЦ - У СТЕЧАЈУ, ПОЖАРЕВАЦ, БУРЕ БЯКОВИЋА (ЈМБГ:07252404)	Својина Друштвена	1/1
7655/1	11	Помоћна зграда-КАНАЛ ЗА ПЛАВЉЕЊЕ РЕПЕ		1				Објекат има одобрење за употребу	БУРЕ БЯКОВИЋА	Друштвена својина ПРЕДУЗЕЋЕ У Д.С. ФАБРИКА МЕБЕРА СА П.О. ПОЖАРЕВАЦ - У СТЕЧАЈУ, ПОЖАРЕВАЦ, БУРЕ БЯКОВИЋА (ЈМБГ:07252404)	Својина Друштвена	1/1

* Напомена:

БРОЈ ЛИСТА НЕПОКРЕТНОСТИ: 10713

Катастарска општина: ПОЖАРЕВАЦ

Број парцеле	Број Згр.	Број Уласа	Број Посеб. дела	Начин коришћена Посебног дела објекта	Опис шереџа односно ограничења. Врста шереџа, односно ограничења и подаци о лицу на које се шереџ односно ограничење односи	Датум уписа	Трајање
7655/1	8				На каџ. парцели број 7656 налази се део зграде са каџ. парцеле број 7655/1. Зграда број 8 са каџ. парцеле број 7655/1 је укупне површине 24м ² , од чега се 14 м ² налази на каџ. парцели број 7655/1 а преостали део од 10м ² се налази на каџ. парцели 7656 .	21.11.2012	
7656					По Дн.бр.511/2009, забележује се решење о извршењу уштрбувањем вредности непокретности и продајом непокретности у А листу И.бр.128/2009.	15.06.2009	
7656					По Дн.бр.1329/10, а на основу решења Привредног суда у Пожаревцу 4СТ.бр.572/10 од 14.октобра 2010.год. забележује се уокрепаче сечејног поседујка над сечејним дужицом Предузеће у друштвеној својини "Фабрика шећера" са ПД у ликвидацији Пожаревац.	25.10.2010	
7656					На каџ. парцели број 7656 налази се део зграде са каџ. парцеле број 7655/1. Зграда број 7 са каџ. парцеле број 7655/1 је укупне површине 218м ² , од чега се 201 м ² налази на каџ. парцели број 7655/1 а преостали део од 17м ² се налази на каџ. парцели 7656 .	21.11.2012	
7656					На каџ. парцели број 7656 налази се део зграде са каџ. парцеле број 7655/1. Зграда број 9 са каџ. парцеле број 7655/1 је укупне површине 24м ² , од чега се 14 м ² налази на каџ. парцели број 7655/1 а преостали део од 10м ² се налази на каџ. парцели 7656 .	21.11.2012	
7660/1					По Дн.бр.511/2009, забележује се решење о извршењу уштрбувањем вредности непокретности и продајом непокретности у А листу И.бр.128/2009.	15.06.2009	
7660/1					По Дн.бр.1329/10, а на основу решења Привредног суда у Пожаревцу 4СТ.бр.572/10 од 14.октобра 2010.год. забележује се уокрепаче сечејног поседујка над сечејним дужицом Предузеће у друштвеној својини "Фабрика шећера" са ПД у ликвидацији Пожаревац.	25.10.2010	

* Напомена:

БРОЈ ЛИСТА НЕПОКРЕТНОСТИ: 10713

Кашарска општина: ПОЖАРЕВАЦ

Број партије	Број Згр.	Број Улаза	Број посеб. дела	Начин коришћења посебног дела објекта	Обис шереџа односно ограничења Врста шереџа, односно ограничења и подаци о лицу на које се шереџ односно ограничење односи	Датум уписа	Трајање
7730/4					По Дн.бр.1329/10,а на основу решења Привредног суда у Пожаревцу 4СТ.бр.572/10 од 14.октобра 2010.год. забележује се укрепање стечајног поседука над стечајним дужником Предузеће у друштвеној својини "Фабрика шећера" са ПО у ликвидацији Пожаревац.	25.10.2010	
7730/6					По Дн.бр.2110/36 Првенствени ред: 15.мај 1928.год. На основу извршног Решења Првенственог суда у Пожаревцу од 15.маја 1928.бр.18595 УНо 206,укићује се заложно право на земљишта у А листу за браћину од динара шест хиљада четури стотине у користи Симић Данице удове Томине из Пожареваца,заштит забележује се заједничка хипотека укићена у споредном эк.ул.145 бод В/3 СИМИЋ ДАНИЦА, ПОЖАРЕВАЦ,	20.10.1936	
7730/6					По Дн.бр.539/40,а на основу дуговног извода сн.283 од 13.фебруара 1940-укићује се заложно право на земљишта у А листу за обезбеду пореза и приреза од динара две хиљаде четури стотине четрдесет шест у користи ДРЖАВНОГ ЕРАРА КРАЉЕВИНЕ ЈУГОСЛАВИЈЕ.Заштит забележује се заједничка хипотека укићена у споредном эк.ул.145 бод В/3. ДРЖАВНИ ЕРАР КРАЉЕВИНЕ ЈУГОСЛАВИЈЕ, ПОЖАРЕВАЦ,	17.02.1940	
7730/6					По Дн.бр.1117/92,а на основу Уговора о кредиту Пожаревац Об.бр.6636/92 од 18.септембра 1992.г. и заложне изјаве Пожаревац Об.бр.6609/92 од 17.септембра 1992.г.забележује се првенствени ред за заложно право на свим зградама и објектима подигнутим и који ће бити подигнути на земљишту у А ради обезбеђења одобреног зајма у износу од 8.000.000,00 дин. са 50% мас. каташе у користи "ЈУГОБАНКЕ" ДД БЕОГРАД филијале Пожаревац. ЈУГОБАНКА ДД БЕОГРАД - ФИЛИЈАЛА ПОЖАРЕВАЦ, ПОЖАРЕВАЦ,	17.09.1992	
7730/6					По Дн.бр.511/2009,забележује се решење о извршењу утврђеног вредности неискрепности у А листу К.128/09.	15.06.2009	
7730/6					По Дн.бр.1329/10,а на основу решења Привредног суда у Пожаревцу 4СТ.бр.572/10 од 14.октобра 2010.год. забележује се укрепање стечајног поседука над стечајним дужником Предузеће у друштвеној својини "Фабрика шећера" са ПО у ликвидацији Пожаревац.	25.10.2010	

* Напомена:

БРОЈ ЛИСТА НЕПОКРЕТНОСТИ: 10713

Катастарска општина: ПОЖАРЕВАЦ

Број парцеле	Број Згр.	Број Указа	Број посеб. дела	Начин коришћења посебног дела објекта	Опис шереџа односно ограничења Врста шереџа, односно ограничења и подаци о лицу на које се шереџ односно ограничење односи	Датум уписа	Трајање
7736/1					По Дн.бр.912/08, забележује се решење о извршењу Опш. суда у Пожаревцу И.бр.770/08 којим се проценила, утврђује вредност и обрада је 1/2 непокретности уписане у А листу овог улошка.	02.09.2008	
7736/1					По Дн.бр.511/2009, забележује се решење о извршењу утврђењем вредности непокретности у А листу И.128/09.	15.06.2009	
7736/1					По Дн.бр.1329/10, а на основу решења Приредног суда у Пожаревцу 4СТ.бр.572/10 од 14.октобра 2010.год. забележује се уокрепање свечајног посматрања над свечајним дужицом Предузеће у друштвеној својини "Фабрика шећера" са ПО у ликвидацију Пожаревац.	25.10.2010	
7736/3					По Дн.бр.912/08, забележује се решење о извршењу Опш. суда у Пожаревцу И.бр.770/08 којим се проценила, утврђује вредност и обрада је 1/2 непокретности уписане у А листу овог улошка.	02.09.2008	
7736/3					По Дн.бр.511/2009, забележује се решење о извршењу утврђењем вредности непокретности у А листу И.128/09.	15.06.2009	
7736/3					По Дн.бр.1329/10, а на основу решења Приредног суда у Пожаревцу 4СТ.бр.572/10 од 14.октобра 2010.год. забележује се уокрепање свечајног посматрања над свечајним дужицом Предузеће у друштвеној својини "Фабрика шећера" са ПО у ликвидацију Пожаревац.	25.10.2010	
7737					По Дн.бр.912/08, забележује се решење о извршењу Опш. суда у Пожаревцу И.бр.770/08 којим се проценила, утврђује вредност и обрада је 1/2 непокретности уписане у А листу овог улошка.	02.09.2008	
7737					По Дн.бр.511/2009, забележује се решење о извршењу утврђењем вредности непокретности у А листу И.128/09.	15.06.2009	

* Напомена:

РЕПУБЛИКА СРБИЈА
РЕПУБЛИЧКИ ГЕОДЕТСКИ ЗАВОД
СЛУЖБА ЗА КАТАСТАР НЕПОКРЕТНОСТИ ПОЖАРЕВАЦ
Број : 952-1/2015-3673
Датум : 21.09.2015
Време : 09:26:31

Г. Пословно друштво у складу са
"ФАЗИКА ИНТЕРИО" д.о.о.
УСТАНОВИ
Број: 317
Датум: 23.09.2015 год.
ПОЖАРЕВАЦ

ПРЕПИС

Листа непокретности број: 16314
К.О.: ПОЖАРЕВАЦ

Садржај листа непокретности

А лист	страница	7
Б лист	страница	1
В лист - 1 део	страница	3
В лист - 2 део	страница	нема
Г лист	страница	29

НАЧЕЛНИК СЛУЖБЕ

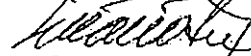

ПРЕДРАГ ПАРОВИЋ, дипл. геод. инж.

БРОЈ ЛИСТА НЕПОКРЕТНОСТИ: 16314

Катастарска општина: ПОЖАРЕВАЦ

Број парцеле	Број згр.	Повес или улица и кућни број	Начин коришћења и катастарска класа	Површина ха а м ²	Катастарски приход	Врста земљишта	
7655/6		БУРЕ ЂАКОВИЋА	ЗЕМЉИШТЕ ПОД ДЕЛОМ ЗГРАДЕ	5 98	75.65	Грађевинско земљиште изван грађевинског подручја	
		БУРЕ ЂАКОВИЋА	ЗЕМЉИШТЕ ПОД ДЕЛОМ ЗГРАДЕ	3 27		Грађевинско земљиште изван грађевинског подручја	
		БУРЕ ЂАКОВИЋА	ЗЕМЉИШТЕ ПОД ДЕЛОМ ЗГРАДЕ	2		Грађевинско земљиште изван грађевинског подручја	
		БУРЕ ЂАКОВИЋА	ЊИВА 1. класа	51 01	122.47	Грађевинско земљиште изван грађевинског подручја.	
7655/7	1	БУРЕ ЂАКОВИЋА	ЗЕМЉИШТЕ ПОД ЗГРАДОМ-ОБЈЕКТОМ	1 58	60 28	122.47	Грађевинско земљиште изван грађевинског подручја
		БУРЕ ЂАКОВИЋА	ЗЕМЉИШТЕ ПОД ДЕЛОМ ЗГРАДЕ	65			Грађевинско земљиште изван грађевинског подручја
		БУРЕ ЂАКОВИЋА	ЊИВА 1. класа	56 65	136.01		Грађевинско земљиште изван грађевинског подручја
7655/10		БУРЕ ЂАКОВИЋА	ЗЕМЉИШТЕ ПОД ДЕЛОМ ЗГРАДЕ	8 48	59 08	136.01	Грађевинско земљиште изван грађевинског подручја
		БУРЕ ЂАКОВИЋА	ЗЕМЉИШТЕ ПОД ДЕЛОМ ЗГРАДЕ	30 70			Грађевинско земљиште изван грађевинског подручја
		БУРЕ ЂАКОВИЋА	ЊИВА 1. класа	56 03	134.52		Грађевинско земљиште изван грађевинског подручја
7657/1		БУРЕ ЂАКОВИЋА	ЗЕМЉИШТЕ ПОД ДЕЛОМ ЗГРАДЕ	4 00	95 21	134.52	Грађевинско земљиште изван грађевинског подручја
	2	БУРЕ ЂАКОВИЋА	ЗЕМЉИШТЕ ПОД ЗГРАДОМ-ОБЈЕКТОМ	2 54			Грађевинско земљиште изван грађевинског подручја

* Напомена

БРОЈ ЛИСТА НЕПОКРЕТНОСТИ: 16314

Катастарска општина: ПОЖАРЕВАЦ

Број парцеле	Број згр.	Посес или улица и кућни број	Начин коришћења и катастарска класа	Површина ха а м ²	Катастарски приход	Врста земљишта
7659		БУРЕ БАКОВИЋА	ЊИВА 1. класе	32	0.77	Грађевинско земљиште изван грађевинског подручја
				2.08	0.77	
7675/2		БУРЕ БАКОВИЋА	ЗЕМЉИШТЕ ПОД ДЕЛОМ ЗГРАДЕ	43		Грађевинско земљиште изван грађевинског подручја
		БУРЕ БАКОВИЋА	ЗЕМЉИШТЕ ПОД ДЕЛОМ ЗГРАДЕ	38		Грађевинско земљиште изван грађевинског подручја
7727/5		БУРЕ БАКОВИЋА	ЊИВА 1. класе	10.82	25.98	Грађевинско земљиште изван грађевинског подручја
				11.63	25.98	
7727/11		БУРЕ БАКОВИЋА	ЊИВА 1. класе	1.30.88	314.23	Пољопривредно земљиште
		БУРЕ БАКОВИЋА	ШУМА 3. класе	30.00	17.31	Пољопривредно земљиште
				1.60.88	331.54	
7727/12		БУРЕ БАКОВИЋА	ЊИВА 2. класе	68.11	128.65	Пољопривредно земљиште
7730/2		БУРЕ БАКОВИЋА	ЊИВА 2. класе	24	0.45	Пољопривредно земљиште
7730/5		БУРЕ БАКОВИЋА	ЊИВА 2. класе	64.46	121.76	Пољопривредно земљиште
7731/4	1	БУРЕ БАКОВИЋА	ЊИВА 1. класе	48.14	115.58	Пољопривредно земљиште
	2	БУРЕ БАКОВИЋА	ЊИВА 1. класе	1.59	3.82	Пољопривредно земљиште
7731/5		БУРЕ БАКОВИЋА	ЗЕМЉИШТЕ ПОД ЗГРАДОМ-ОБЈЕКТОМ	5.99		Пољопривредно земљиште
		БУРЕ БАКОВИЋА	ЗЕМЉИШТЕ ПОД ЗГРАДОМ-ОБЈЕКТОМ	5.03		Пољопривредно земљиште
		БУРЕ БАКОВИЋА	ЊИВА 1. класе	41.28	99.11	Пољопривредно земљиште
				52.30	99.11	
		БУРЕ БАКОВИЋА	ЗЕМЉИШТЕ ПОД ДЕЛОМ ЗГРАДЕ	43		Пољопривредно земљиште
		БУРЕ БАКОВИЋА	ЗЕМЉИШТЕ ПОД ДЕЛОМ ЗГРАДЕ	91		Пољопривредно земљиште

* Напомена

БРОЈ ЛИСТА НЕПОКРЕТНОСТИ: 16314

Катастарска општина: ПОЖАРЕВАЦ

Број парцеле	Број згр.	Поврса или улица и кућни број	Начин коришћена и катастарска класа	Површина ха а м ²	Катастарски приход	Врста земљишта
7740/3		БУРЕ БАКОВИЋА	ЗЕМЉИШТЕ ПОД ДЕЛОМ ЗГРАДЕ	2 68		Полољивредно земљиште
		БУРЕ БАКОВИЋА	ЗЕМЉИШТЕ ПОД ДЕЛОМ ЗГРАДЕ	1 76		Полољивредно земљиште
		БУРЕ БАКОВИЋА	ЊИВА 1. класа	47 08	113. 03	Полољивредно земљиште
				51 52	113. 03	
7740/5	1	БУРЕ БАКОВИЋА	ЗЕМЉИШТЕ ПОД ЗГРАДОМ-ОБЈЕКТОМ	3 05		Грађевинско земљиште изван грађевинског подручја
		БУРЕ БАКОВИЋА	ЊИВА 1. класа	41 66	100. 02	Грађевинско земљиште изван грађевинског подручја.
				44 71	100. 02	
7740/6	1	БУРЕ БАКОВИЋА	ЗЕМЉИШТЕ ПОД ЗГРАДОМ-ОБЈЕКТОМ	24 26		Грађевинско земљиште изван грађевинског подручја
		БУРЕ БАКОВИЋА	ЗЕМЉИШТЕ ПОД ДЕЛОМ ЗГРАДЕ	59		Грађевинско земљиште изван грађевинског подручја
		БУРЕ БАКОВИЋА	ЊИВА 1. класа	41 42	99. 45	Грађевинско земљиште изван грађевинског подручја
				66 27	99. 45	
7741/1		БУРЕ БАКОВИЋА	ЗЕМЉИШТЕ ПОД ДЕЛОМ ЗГРАДЕ	1 34		Полољивредно земљиште
		БУРЕ БАКОВИЋА	ЗЕМЉИШТЕ ПОД ДЕЛОМ ЗГРАДЕ	1 23		Полољивредно земљиште
		БУРЕ БАКОВИЋА	ЊИВА 1. класа	3 19	7. 66	Полољивредно земљиште
				5 76	7. 66	
7741/2		БУРЕ БАКОВИЋА	ЊИВА 1. класа	1 75	4. 20	Полољивредно земљиште
7761/3		БУРЕ БАКОВИЋА	ЗЕМЉИШТЕ ПОД ДЕЛОМ ЗГРАДЕ	2 15		Грађевинско земљиште изван грађевинског подручја
		БУРЕ БАКОВИЋА	ЊИВА 1. класа	2 36	5. 67	Грађевинско земљиште изван грађевинског подручја
				4 51	5. 67	

* Напомена:

BB: 24: 24 21. 03. 2015

БРОЈ ЛИСТА НЕПОКРЕТНОСТИ: 16314

Катастарска општина: ПОЖАРЕВАЦ

Презиме, име, име једног од родитеља, пребивалиште и адреса, односно назив, седиште и адреса	Врста права	Облик својине	Обим Удела
Друштвена својина ПРЕДУЗЕЋЕ У Д.С. ФАБРИКА ШЕБЕРА СА П.О. ПОЖАРЕВАЦ - У СТЕЧАЈУ, ПОЖАРЕВАЦ, БУРЕ ЂАКОВИЋА (ЈМБГ:07252404)	Својина	Друштвена	1/1

* Напомена

БРОЈ ЛИСТА НЕПОКРЕТНОСТИ: 16314

Кашасварска општина: ПОЖАРЕВАЦ

Број парцеле	Бр. Зг.	Начин коришћена и назив објекта	Побрш. Корис. Грађевинска	Број еџажа				Правни статус објекта	Адреса објекта		Носилац права на објекту		Врста права	
				ПО	ПР	СП	ПК		Назив улице, насеље или пошес и кућни број	Презиме, име, име једног родитеља, пребивалиште и адреса, односно назив седишта и адреса	Облик својине	Обим Удела		
7731/4	2	Помоћна зграда - део ПУМНИК СТАНИЦА И ТРАЈКО					1	за уиошребу	БУРЕ БАКОВИЋА	ПОЖАРЕВАЦ, БУРЕ БАКОВИЋА (ЈМБГ:07252404)	Друшћвена својина	Својина Друшћвена	1/1	
7739/1	1	Помоћна зграда - ОДСТ РАЧИВАЊЕ ШЛПКЕ					1	Објекат има одобрена за уиошребу	БУРЕ БАКОВИЋА	Друшћвена својина	Својина Друшћвена	1/1		
7739/2	2	Помоћна зграда					1	Објекат има одобрена за уиошребу	БУРЕ БАКОВИЋА	Друшћвена својина	Својина Друшћвена	1/1		
7739/2	3	Помоћна зграда					1	Објекат има одобрена за уиошребу	БУРЕ БАКОВИЋА	Друшћвена својина	Својина Друшћвена	1/1		
7739/2	4	Помоћна зграда - део ГИВАЊА ПРОИЗВОДНА ХАИИ					1	Објекат има одобрена за уиошребу	БУРЕ БАКОВИЋА	Друшћвена својина	Својина Друшћвена	1/1		
7739/2	5	Помоћна зграда део ЕНЕРГАН					1	Објекат има одобрена за уиошребу	БУРЕ БАКОВИЋА	Друшћвена својина	Својина Друшћвена	1/1		
7739/2	6	Помоћна зграда - део					1	Објекат има одобрена за уиошребу	БУРЕ БАКОВИЋА	Друшћвена својина	Својина Друшћвена	1/1		

* Напомена:

БРОЈ ЛИСТА НЕПОКРЕТНОСТИ: 16314

Катастарска општина: ПОЖАРЕВАЦ

Број парцеле	Број Згр.	Број Улица	Број посеб. дела	Начин коришћења посебног дела објекта	Опис терета односно ограничења Врста терета, односно ограничења и подаци о лицу на које се терет односно ограничење односи.	Датум уписа	Трајање
7655/2					По Дн.бр.1329/10, а на основу решења Приредног суда у Пожаревцу 4СТ.бр.572/10 од 14.октобра 2010.год. забележује се покрећане свечајног поседука над свечајним дужником Предузеће у друштвеној својини "Фабрика шећера" са ПО у ликвидацију Пожаревац.	25.10.2010	
7655/2					На каџ. парцелама број 7655/2 и 7655/10 налази се део зграде са каџ. парцеле број 7655/3. Зграда број 1 са каџ. парцеле број 7655/3 је укупне површине 6500m ² , од чега се 5579 m ² налази на каџ. парцели број 7655/3 а преостали део од 81m ² се налази на каџ. парцели 7655/2 и 840m ² се налази на каџ. парцели 7655/10.	21.11.2012	
7655/2					На каџ. парцели број 7655/1, 7655/10, 7655/2, 7655/3 и 7657/1 налази се део зграде са каџ. парцеле број 7655/4. Зграда број 2 са каџ. парцеле број 7655/4 је укупне површине 12476m ² , од чега се 8713m ² налази на к.бр. 7655/4, а део од 191 m ² налази на каџ. парцели број 7655/1, део од 3070 m ² се налази на к.бр. 7655/10, део од 172m ² се налази на к.бр. 7655/2, део од 57m ² се налази на к.бр. 7655/3 а преостали део од 273m ² се налази на каџ. парцели 7657/1.	21.11.2012	
7655/3					По Дн.бр.1329/10, а на основу решења Приредног суда у Пожаревцу 4СТ.бр.572/10 од 14.октобра 2010.год. забележује се покрећане свечајног поседука над свечајним дужником Предузеће у друштвеној својини "Фабрика шећера" са ПО у ликвидацију Пожаревац.	25.10.2010	
7655/3					На каџ. парцелама број 7655/3, 7655/4 и 7655/6 налази се део зграде са каџ. парцеле број 7655/5. Зграда број 1 са каџ. парцеле број 7655/5 је укупне површине 2539m ² , од чега се 980 m ² налази на каџ. парцели број 7655/5 а преостали део од 810m ² се налази на каџ. парцели 7655/3, 151m ² се налази на каџ. парцели 7655/4 и 598m ² се налази на каџ. парцели 7655/6.	21.11.2012	
7655/3					На каџ. парцели број 7655/1, 7655/10, 7655/2, 7655/3 и 7657/1 налази се део зграде са каџ. парцеле број 7655/4. Зграда број 2 са каџ. парцеле број 7655/4 је укупне површине 12476m ² , од чега се 8713m ² налази на к.бр. 7655/4, а део од 191 m ² налази на каџ. парцели број 7655/1, део од 3070 m ² се налази на к.бр. 7655/10, део од 172m ² се налази на к.бр. 7655/2, део од	21.11.2012	

* Напомена:

БРОЈ ЛИСТА НЕПОКРЕТНОСТИ: 16314

Катастарска општина: ПОЖАРЕВАЦ

Број парцеле	Број Згр.	Број Улаза	Број посеб. дела	Начин коришћења посебног дела објекта	Обис терета односно ограничења Врста терета, односно ограничења и подаци о лицу на које се терет односно ограничење односи	Датум уписа	Трајање
7655/5					На каџ. парцелама број 7655/5, 7655/6, 7657/1, 7657/2, 7658/4 и 7739/1 налази се део зграде са каџ. парцеле број 7739/2. Зграда број 4 са каџ. парцеле број 7739/2 је укупне површине 5874м ² , од чега се 2308 м ² налази на каџ. парцели број 7739/2 а преостали део од 1764м ² се налази на каџ. парцели 7655/5, 327м ² се налази на каџ. парцели 7655/6, 129м ² се налази на каџ. парцели 7657/1, 845м ² се налази на каџ. парцели 7657/2, 116м ² се налази на каџ. парцели 7658/4 и 385м ² се налази на каџ. парцели 7739/1.	21.11.2012	
7655/5					На каџ. парцелама број 7657/2, и 7655/5 налази се део зграде са каџ. парцеле број 7657/1. Зграда број 4 са каџ. парцеле број 7657/1 је укупне површине 192м ² , од чега се 182 м ² налази на каџ. парцели број 7657/1 а преостали део од 1 м ² се налази на каџ. парцели 7657/2, 9 м ² се налази на каџ. парцели 7655/5.	21.11.2012	
7655/5	1				На каџ. парцелама број 7655/3, 7655/4 и 7655/6 налази се део зграде са каџ. парцеле број 7655/5. Зграда број 1 са каџ. парцеле број 7655/5 је укупне површине 2539м ² , од чега се 980 м ² налази на каџ. парцели број 7655/5 а преостали део од 810м ² се налази на каџ. парцели 7655/3, 151м ² се налази на каџ. парцели 7655/4 и 598м ² се налази на каџ. парцели 7655/6.	21.11.2012	
7655/6					По Дн.бр.511/2009, забележује се решење о извршењу убрђеном вредноћи непокретности у лисцу И.128/09.	15.06.2009	
7655/6					По Дн.бр.1329/10, а на основу решења Привредног суда у Пожаревацу 4СТ.бр.572/10 од 14.октобра 2010.год. забележује се уокрепање свечајног поседука над свечајним дужником Предузеће у друштвеној својини "Фабрика шећера" са ПО у ликвидацију Пожаревац.	25.10.2010	
7655/6					На каџ. парцелама број 7655/3, 7655/4 и 7655/6 налази се део зграде са каџ. парцеле број 7655/5. Зграда број 1 са каџ. парцеле број 7655/5 је укупне површине 2539м ² , од чега се 980 м ² налази на каџ. парцели број 7655/5 а преостали део од 810м ² се налази на каџ. парцели 7655/3, 151м ² се налази на каџ. парцели 7655/4 и 598м ² се налази на каџ. парцели 7655/6.	21.11.2012	

* Напомена:

БРОЈ ЛИСТА НЕПОКРЕТНОСТИ: 16314

Кашасварска оштина: ПОЖАРЕВАЦ

Број парцеле	Број Згр.	Број Улага	Број посеб. дела	Начин коришћења посебног дела објекта	Опис мерџита односно ограничења Врста мерџита, односно ограничења и подаци о лицу на које се мерџит односно ограничење односи	Датум уписа	Трајање
7655/10					7739/2 . По Дн.бр.511/2009, забележује се решење о извршењу уштрбнет вредности непокретности у А листу И.128/09.	15.06.2009	
7655/10					По Дн.бр.1329/10, а на основу решења Привредног суда у Пожаревцу 4СТ.бр.572/10 од 14.октобра 2010.год. забележује се укрешање свечајног поскука над свечајним дужником Предузеће у друштвеној својини "Фабрика шећера" са ПО у ликвидацији Пожаревац.	25.10.2010	
7655/10					На каш. парцелама број 7655/2 и 7655/10 налази се део зграде са каш. парцеле број 7655/3. Зграда број 1 са каш. парцеле број 7655/3 је укупне површине 6508m ² , од чега се 5579 m ² налази на каш. парцели број 7655/3 а преостали део од 81m ² се налази на каш. парцели 7655/2 и 840m ² се налази на каш. парцели 7655/10 .	21.11.2012	
7655/10					На каш. парцели број 7655/1, 7655/10, 7655/2, 7655/3 и 7657/1 налази се део зграде са каш. парцеле број 7655/4. Зграда број 2 са каш. парцеле број 7655/4 је укупне површине 12476m ² , од чега се 6713m ² налази на кш.бр.7655/4, а део од 191 m ² налази на каш. парцели број 7655/1, део од 3070 m ² се налази на кш.бр.7655/10, део од 172m ² се налази на кш.бр.7655/2, део од 57m ² се налази на кш.бр.7655/3 а преостали део од 273m ² се налази на каш. парцели 7657/1.	21.11.2012	
7657/1					По Дн.бр.1329/10, а на основу решења Привредног суда у Пожаревцу 4СТ.бр.572/10 од 14.октобра 2010.год. забележује се укрешање свечајног поскука над свечајним дужником Предузеће у друштвеној својини "Фабрика шећера" са ПО у ликвидацији Пожаревац.	25.10.2010	
7657/1					На каш. парцелама број 7657/1, 7659, 7741/1 и 7761/3 налази се део зграде са каш. парцеле број 7658/1. Зграда број 1 са каш. парцеле број 7658/1 је укупне површине 1259m ² , од чега се 467 m ² налази на каш. парцели број 7658/1 а преостали део од 400m ² се налази на каш. парцели 7657/1, 43m ² се налази на каш. парцели 7659, 134m ² се налази на каш. парцели 7741/1 и 215m ² се налази на каш. парцели 7761/3 .	21.11.2012	

* Издато:

09:24:59 21.05.2015

БРОЈ ЛИСТА НЕПОКРЕТНОСТИ: 16314

Катастарске општина: ПОЖАРЕВАЦ

Број парцеле	Број згр.	Број Улаза	Број посеб. дела	Начин коришћења посебног дела објекта	Опис терета односно ограничења врста терета, односно ограничења и подаци о лицу на које се терет односно ограничење односи	Датум уписа	Трајање
7657/2					у друштвеној својини "Фабрика шећера" са ПО у ликвидацији Пожаревац.		
7657/2					На каџ. парцелама број 7655/5, 7655/6, 7657/1, 7657/2, 7658/4 и 7739/1 налази се део зграде са каџ. парцеле број 7739/2. Зграда број 4 са каџ. парцеле број 7739/2 је укупне површине 5874м ² , од чега се 2308 м ² налази на каџ. парцели број 7739/2 а преостали део од 1764м ² се налази на каџ. парцели 7655/5, 327м ² се налази на каџ. парцели 7655/6, 129м ² се налази на каџ. парцели 7657/1, 845м ² се налази на каџ. парцели 7657/2, 116м ² се налази на каџ. парцели 7658/4 и 385м ² се налази на каџ. парцели 7739/1.	21.11.2012	
7657/2					На каџ. парцелама број 7655/6, 7657/2 и 7658/4 налази се део зграде са каџ. парцеле број 7739/2. Зграда број 6 са каџ. парцеле број 7739/2 је укупне површине 173м ² , од чега се 102 м ² налази на каџ. парцели број 7739/2 а преостали део од 2м ² се налази на каџ. парцели 7655/6, 41м ² се налази на каџ. парцели 7657/2 и 28м ² се налази на каџ. парцели 7658/4.	21.11.2012	
7657/2					На каџ. парцелама број 7657/2, и 7655/5 налази се део зграде са каџ. парцеле број 7657/1. Зграда број 4 са каџ. парцеле број 7657/1 је укупне површине 192м ² , од чега се 182 м ² налази на каџ. парцели број 7657/1 а преостали део од 1 м ² се налази на каџ. парцели 7657/2, 9 м ² се налази на каџ. парцели 7655/5.	21.11.2012	
7658/1					По Дн.бр.1329/10, а на основу решења Привредног суда у Пожаревацу 4СГ.бр.572/10 од 14.октобра 2010.год. забележу је се покрећиве стечајног поступка над стечајним дужником Предузеће у друштвеној својини "Фабрика шећера" са ПО у ликвидацији Пожаревац.	25.10.2010	
7658/1					На каџ. парцелама број 7658/1, 7650/4 и 7733/1 налази се део зграде са каџ. парцеле број 7657/1. Зграда број 2 са каџ. парцеле број 7657/1 је укупне површине 518м ² , од чега се 254 м ² налази на каџ. парцели број 7657/1 а преостали део од 12м ² се налази на каџ. парцели 7658/1, 32м ² се налази на каџ. парцели 7658/4 и 220м ² се налази на каџ. парцели 7739/1.	21.11.2012	

x Напомена:

БРОЈ ЛИСТА НЕПОКРЕТНОСТИ: 16314

Катастарска општина: ПОЖАРЕВАЦ

Број Барцела	Број Згр.	Број Улаза	Број Уосеб. дела	Начин коришћења Уосебних дела објекта	Опис шереџа односно ограничења Врста шереџа, односно ограничења и подаци о лицу на које се шереџ односно ограничење односи	Датум уписа	Трајање
7730/5					обезбеђена одобреног зајма у износу од 8.000.000,00 дин. са 50% мас. камате у користи "ЈУГОБАНКЕ" ДД БЕОГРАД филијале Пожаревац. ЈУГОБАНКА ДД БЕОГРАД - ФИЛИЈАЛА ПОЖАРЕВАЦ, ПОЖАРЕВАЦ, По Дн.бр.511/2009, забележује се решење о извршењу уштрђењем вредности непокретности у А листу И.128/09.	15.06.2009	
7730/5					По Дн.бр.1329/10, а на основу решења Привредног суда у Пожаревацу 4СТ.бр.572/10 од 14.октобра 2010.год. забележује се уокревање свечајног посређука над свечајним дужником Предузеће у друштвеној својини "Фабрика шећера" са ПО у ликвидацију Пожаревац.	25.10.2010	
7731/4					По Дн.бр.1117/92, а на основу Уговора о кредитиу Пожаревац Об.бр.6636/92 од 18.септембра 1992.г. и заложне изјаве Пожаревац Об.бр.6609/92 од 17.септембра 1992.г. забележује се првенствени ред за заложно право на свим зградама и објектима подигнутим и који ће бити подигнути на земљи. у А листу а ради обезбеђена одобреног зајма у износу од 8.000.000,00 дин. са 50% мас. камате у користи "ЈУГОБАНКЕ" ДД БЕОГРАД филијале Пожаревац. ЈУГОБАНКА ДД БЕОГРАД - ФИЛИЈАЛА ПОЖАРЕВАЦ, ПОЖАРЕВАЦ,	17.09.1992	
7731/4					По Дн.бр.511/2009, забележује се решење о извршењу уштрђењем вредности непокретности у А листу И.128/09.	15.06.2009	
7731/4					По Дн.бр.1329/10, а на основу решења Привредног суда у Пожаревацу 4СТ.бр.572/10 од 14.октобра 2010.год. забележује се уокревање свечајног посређука над свечајним дужником Предузеће у друштвеној својини "Фабрика шећера" са ПО у ликвидацију Пожаревац.	25.10.2010	
7731/4	1				По Дн.бр.1117/92, а на основу Уговора о кредитиу Пожаревац Об.бр.6636/92 од 18.септембра 1992.г. и заложне изјаве Пожаревац Об.бр.6609/92 од 17.септембра 1992.г. забележује се првенствени ред за заложно право на свим зградама и објектима подигнутим и који ће бити подигнути на земљи. у А листу а ради обезбеђена одобреног зајма у износу од 8.000.000,00 дин. са 50% мас. камате у користи "ЈУГОБАНКЕ" ДД БЕОГРАД филијале Пожаревац.	17.09.1992	

* Напомена:

БРОЈ ЛИСТА НЕПОКРЕТНОСТИ: 16314

Катастарска општина: ПОЖАРЕВАЦ

Број парцеле	Број Згр.	Број Улаза	Број посеб. дела	Начин коришћења посебног дела објекта	Обис шереџа односно ограничена Врста шереџа, односно ограничења и подаци о лицу на које се шереџ односно ограничење односи	Датум уписа	Трајање
7739/1					ЈУГБАНКА АД БЕОГРАД - ФИЛИЈАЛА ПОЖАРЕВАЦ, ПОЖАРЕВАЦ, По Дн.бр.511/2009, забележује се решење о извршењу утврђеног вредносних непокретности у А листу И.128/09.	15.06.2009	
7739/1					По Дн.бр.1329/10, а на основу решења Привредног суда у Пожаревцу 4СТ.бр.572/10 од 14.октобра 2010.год. забележује се покретање стечајног поступка над стечајним дужником Предузеће у друштвеној својини "Фабрика шећера" са ПО у ликвидацију Пожаревац.	25.10.2010	
7739/1					На кат. парцелама број 7655/5, 7655/6, 7657/1, 7657/2, 7658/4 и 7739/1 налази се део зграде са кат. парцеле број 7739/2. Зграда број 4 са кат. парцеле број 7739/2 је укупне површине 5874м ² , од чега се 2308 м ² налази на кат. парцели број 7739/2 а преостали део од 1764м ² се налази на кат. парцели 7655/5, 327м ² се налази на кат. парцели 7655/6, 129м ² се налази на кат. парцели 7657/1, 845м ² се налази на кат. парцели 7657/2, 116м ² се налази на кат. парцели 7658/4 и 385м ² се налази на кат. парцели 7739/1.	21.11.2012	
7739/1					На кат. парцелама број 7658/1, 7658/4 и 7739/1 налази се део зграде са кат. парцеле број 7657/1. Зграда број 2 са кат. парцеле број 7657/1 је укупне површине 518м ² , од чега се 254 м ² налази на кат. парцели број 7657/1 а преостали део од 12м ² се налази на кат. парцели 7658/1, 32м ² се налази на кат. парцели 7658/4 и 220м ² се налази на кат. парцели 7739/1.	21.11.2012	
7739/2					По Дн.бр.1117/92, забележује се привредни ред за заложно право са исџит садржајем као у главном эк.ул.8773.	17.09.1992	
7739/2					По Дн.бр.912/08, забележује се решење о извршењу Обш.суда у Пожаревцу И.бр.770/08. којим се проценије, утврђује вредности и црпаја 1/2 непокретности уписане у А листу овог улоска.	02.09.2008	
7739/2					По Дн.бр.511/2009, забележује се решење о извршењу утврђеног вредности непокретности у А листу И.128/09.	15.06.2009	

* Напомена:

БРОЈ ЛИСТА НЕПОКРЕТНОСТИ: 16314

Кајасварска општина: ПОЖАРЕВАЦ

Број парцеле	Број згр.	Број Улица	Број посеб. дела	Начин коришћена посебног дела објекта	Обис терета односно ограничења Врста терета, односно ограничења и подаци о лицу на које се терет односно ограничење односи	Датум уписа	Трајање
7740/5					По Дн.бр.511/2009,забележу је се решење о извршеном уштрбеном вредности непокретности у лисцу К.128/09.	15.06.2009	
7740/5					По Дн.бр.1329/10,а на основу решења Приредног суда у Пожаревцу 4СТ.бр.572/10 од 14.октобра 2010.год. забележу је се уокрепаче свечајног поседука над свечајним дужником Предузеће у друштвеној својини "Фабрика шећера" са ПО у ликвидацију Пожаревац.	25.10.2010	
7740/5	1				На каџ. парцели број 7740/4 налази се део зграде са каџ. парцеле број 7740/5. Зграда број 1 са каџ. парцеле број 7740/5 је укупне површине 412м ² , од чега се 305 м ² налази на каџ. парцели број 7740/5 а преостали део од 107м ² се налази на каџ. парцели 7740/4 .	21.11.2012.	
7740/6					По Дн.бр.1329/10,а на основу решења Приредног суда у Пожаревцу 4СТ.бр.572/10 од 14.октобра 2010.год. забележу је се уокрепаче свечајног поседука над свечајним дужником Предузеће у друштвеној својини "Фабрика шећера" са ПО у ликвидацију Пожаревац.	25.10.2010	
7740/6					На каџ. парцелата број 7659, 7740/6 и 7741/1 налази се део зграде са каџ. парцеле број 7744/1. Зграда број 5 са каџ. парцеле број 7744/1 је укупне површине 614м ² , од чега се 394 м ² налази на каџ. парцели број 7744/1 а преостали део од 320м ² се налази на каџ. парцели 7659, 59м ² се налази на каџ. парцели 7740/6 и 123м ² се налази на каџ. парцели 7741/1 .	21.11.2012	
7740/6	1				На каџ. парцели број 7740/3 налази се део зграде са каџ. парцеле број 7740/6. Зграда број 1 са каџ. парцеле број 7740/6 је укупне површине 2694м ² , од чега се 2426 м ² налази на каџ. парцели број 7740/6 а преостали део од 268м ² се налази на каџ. парцели 7740/3 .	21.11.2012	
7741/1					По Дн.бр.1117/92,а на основу Уговора о кредиту Пожаревац Об.бр.6636/92 од 18.септембра 1992.г. и заложне изјаве Пожаревац Об.бр.6609/92 од 17.септембра 1992.г.забележу је се уписани ред за заложно право на свим зградама и објектима (ологнутим и који ће бити подигнути на земљу. у лисцу а ради	17.09.1991	

x Непокретност:

БРОЈ ЛИСТА НЕПОКРЕТНОСТИ: 16314

Катастарска општина: ПОЖАРЕВАЦ

Број парцеле	Број згр.	Број Улаза	Број посеб. дела	Начин коришћења посебног дела објекта	Опис вјереша односно ограничења Врста вјереша, односно ограничења и подаци о лицу на које се вјереш односно ограничење односи	Датум уписа	Трајање
7741/2					По Дн.бр.511/2009,забележу је се решење о извршењу уврђеног вредносћи непокретности у П листу И.128/09.	15.06.2009	
7741/2					По Дн.бр.1329/10,а на основу решења Привредног суда у Пожаревцу 4СТ.бр.572/10 од 14.октобра 2010.год. забележу је се укрешање свечајног послиука над свечајним дужником Предузеће у друштвеној својини "Фабрика шећера" са ПО у ликвидацију Пожаревац.	25.10.2010	
7761/3					По Дн.бр.1329/10,а на основу решења Привредног суда у Пожаревцу 4СТ.бр.572/10 од 14.октобра 2010.год. забележу је се укрешање свечајног послиука над свечајним дужником Предузеће у друштвеној својини "Фабрика шећера" са ПО у ликвидацију Пожаревац.	25.10.2010	
7761/3					На кат. парцелама број 7657/1, 7659, 7741/1 и 7761/3 налази се део зграде са кат. парцеле број 7658/1. Зграде број 1 са кат. парцеле број 7658/1 је укупне површине 1259м ² , од чега се 467 м ² налази на кат. парцели број 7658/1 а преостали део од 460м ² се налази на кат. парцели 7657/1, 43м ² се налази на кат. парцели 7659, 134м ² се налази на кат. парцели 7741/1 и 215м ² се налази на кат. парцели 7761/3 .	21.11.2012	
7761/4					По Дн.бр.1329/10,а на основу решења Привредног суда у Пожаревцу 4СТ.бр.572/10 од 14.октобра 2010.год. забележу је се укрешање свечајног послиука над свечајним дужником Предузеће у друштвеној својини "Фабрика шећера" са ПО у ликвидацију Пожаревац.	25.10.2010	
7761/6					По Дн.бр.511/2009,забележу је се решење о извршењу уврђеног вредносћи непокретности у П листу И.128/09.	15.06.2009	
7761/6					По Дн.бр.1329/10,а на основу решења Привредног суда у Пожаревцу 4СТ.бр.572/10 од 14.октобра 2010.год. забележу је се укрешање свечајног послиука над свечајним дужником Предузеће у друштвеној својини "Фабрика шећера" са ПО у ликвидацију Пожаревац.	25.10.2010	

* Напомена:

БРОЈ ЛИСТА НЕПОКРЕТНОСТИ: 16314

Катастарска општина: ПОЖАРЕВАЦ

Број парцеле	Број Згр.	Број Улаза	Број посеб. дела	Начин коришћења посебног дела објекта	Опис штедишта односно ограничења Врста штедишта, односно ограничења и подаци о лицу на које се штеди односно ограничење односи	Датум уписа	Трајање
7782/5					Беквић Кристина из Пожаревца чији је брачни следбеник Фелбер Милана из Пожаревца. Оба прибретена тара осваја на снази до брачноснажног окончања уједнаког створа код Фелбера за имовинско-брачне, комуналне услове и саобраћај градске управе Града Пожаревца бр.04-465-117/2008. ФЕЛБЕР МИЛАНА, ПОЖАРЕВАЦ, ЧЕДЕ ВАСОВИЋА 74/5	17.09.1992	
7782/5					По Дн.бр.1117/92,а на основу Уговора о кредитиу Пожаревац Оп.бр.6636/92 од 18.септембра 1992.г. и заложне изјаве Пожаревац Оп.бр.6609/92 од 17.септембра 1992.г. забележује се првенствени ред за заложно право на свим зградама и објектима подигнутим и који ће бити подигнути на земљи у А листу а ради обезбеђења одобреног зајма у износу од 8.000.000,00 дина. са 50% пас. камате у користи "ЈУГОВАНКЕ" ДД БЕОГРАД филијале Пожаревац. ЈУГОВАНКА ДД БЕОГРАД - ФИЛИЈАЛА ПОЖАРЕВАЦ, ПОЖАРЕВАЦ,	27.05.2009	
7782/5					По Дн.бр.436/2009,забележује се решење о извршењу Општинског суда у Пожаревцу И.бр.770/08 од 26.05.2009.год. којим се утврђује вредности и продаја непокретности у А-листу за бари.бр.7782/5	15.06.2009	
7782/5					По Дн.бр.511/2009,забележује се решење о извршењу утврђењем вредности непокретности у А листу И.128/09.	25.10.2010	
7782/5					По Дн.бр.1329/10,а на основу решења Прибрдног суда у Пожаревцу 4СТ.бр.572/10 од 14.октобра 2010.год. забележује се уокрепање стечајног поступка над стечајним дужником Предузеће у друштвеној својини "Фабрика шећера" са ПО у ликвидацију Пожаревац.	03.08.2011	
					По Дн.бр.602/11,забележује се решење Прибрдног суда у Пожаревцу посл.број 2Р.15/2011 од 24.јуна 2011.год. којим се усваја прибретена тара којом се забрањује фабрици шећера у стечају Пожаревац ошугеке и оштерењене 5/10 делова кт.бр.7782/1,7782/14,7782/17,7782/18,7782/19,7782/5,7782/15,7782/6 власништво Беквић Борислава и 55/216 делова власништво Беквић Кристина из Пожаревца као и кт.бр.7783/1,7783/11,7783/4,7783/12,7784/1,7784/8,са уделом од 1/3,власништво Беквић Борислава и уделом од 5/9 власништво Беквић Кристина из Пожаревца чији је брачни следбеник Фелбер		

* Напомена:

БРОЈ ЛИСТА НЕПОКРЕТНОСТИ: 16314

Катастарска општина: ПОЖАРЕВАЦ

Број парцеле	Број Згр.	Број Улази	Број посеб. дела	Начин коришћења посебног дела објекта	Опис шереџа односно ограничења Врста шереџа, односно ограничења и подаци о лицу на које се шереџ односно ограничење односи	Датум уписа	Трајање
7782/14					утовинско-правне, комуналне послове и саобраћај градске управе Града Пожареваца бр. 04-465-117/2008. ФЕЛБЕР МИЛИАНА, ПОЖАРЕВАЦ, ЧЕДЕ ВАСОВИЋА 74/5	17.09.1992	
7782/14					По Дн.бр.1117/92, а на основу Уговора о кредиту Пожаревац Оп.бр.6636/92 од 18.септембра 1992.г. и заложне изјаве Пожаревац Оп.бр.6509/92 од 17.септембра 1992.г. забележује се урвенствени ред за заложно право на свим зградама и објектима подигнутим и који ће бити подигнути на земљи у в.писму а реду обезбеђења особеног зајма у износу од 0.000.000,00 дин. са 50% пас. камате у користи "ЈУГОБАНКЕ" ДД БЕОГРАД филијале Пожаревац. ЈУГОБАНКА ДД БЕОГРАД - ФИЛИЈАЛА ПОЖАРЕВАЦ, ПОЖАРЕВАЦ,	27.05.2009	
7782/14					По Дн.бр.436/2009, забележује се решење о извршењу Општинског суда у Пожаревцу И.бр.770/08 од 26.05.2009.год. којим се уврђује вредност и продаја непокретности у в.писму за парц.бр.7782/14	15.06.2009	
7702/14					По Дн.бр.511/2009, забележује се решење о извршењу уврђењем вредности непокретности у в.писму И.128/09.	25.10.2010	
7782/14					По Дн.бр.1329/10, а на основу решења Привредног суда у Пожаревцу 4СТ.бр.572/10 од 14.октобра 2010.год. забележује се уокрепане свечајног поседука над свечајним дужицом Предузеће у друштвеној својини "Фабрика шећера" са ПО у ликвидацију Пожаревац.	03.08.2011	
					По Дн.бр.682/11, забележује се решење Привредног суда у Пожаревцу посл.број 2Р.15/2011 од 24.јуна 2011.год. којим се усваја привремена мера којом се забрањује фабрици шећера у свечају Пожаревац отуђење и отуђење 5/18 делова к.бр.7782/1, 7782/14, 7782/17, 7782/18, 7782/19, 7782/5, 7782/15, 7782/6 власништва Бок.Беквић Борислава и 55/216 делова власништва Беквић Крстивоја из Пожареваца као и к.бр.7783/1, 7783/11, 7783/4, 7783/12, 7784/1, 7784/8, са уделом од 1/3, власништво Беквић Борислава и уделом од 5/9 власништво Беквић Крстивоја из Пожареваца чији је бранны следбеник Фелбер Миљана из Пожареваца. Ова привремена мера одлаже на снази ликредитног окончања урбаног спорa код Одељена за утовинско-правне, комуналне послове и саобраћај градске управе Града Пожареваца бр.04-465-117/2008.		

* Напомена:

БРОЈ ЛИСТА НЕПОКРЕТНОСТИ: 16314

Катастарска општина: ПОЖАРЕВАЦ

Број парцеле	Број Згр.	Број Улаза	Број посеб. дела	Начин коришћена посебног дела објекта	Обис шереџа односно ограничена Врста шереџа, односно ограничења и подаци о лицу на које се шереџ односно ограничење односи	Датум уписа	Трајање
7782/16					По Дн.бр.1329/10,а на основу решења Привредног суда у Пожаревцу 4СТ.бр.572/10 од 14.октобра 2010.год. забележује се покрећене сечејног поседука над сечејним дужином Предузеће у друштвеној својини "Фабрика шећера" са ПО у ликвидацији Пожаревац.	25.10.2010	
7783/1					По Дн.бр.1117/92,а на основу Уговора о кредити Пожаревац Об.бр.6636/92 од 18.септембра 1992.г. и заложне изјаве Пожаревац Об.бр.6609/92 од 17.септембра 1992.г.забележује се њренствени ред за заложно право на свим зградама и објектима подигнутим и који ће бити подигнути на зем. у А листу а ради обезбеђења одобреног зајма у износу од 8.000.000,00 дина. са 50% мас. каташе у користи "ЈУГОВАНКЕ" ДД БЕОГРАД филијале Пожаревац. ЈУГОВАНКА ДД БЕОГРАД - ФИЛИЈАЛА ПОЖАРЕВАЦ, ПОЖАРЕВАЦ,	17.03.1992	
7783/1					По Дн.бр.435/2009,забележује се решење о извршењу Општинског суда у Пожаревцу И.бр.770/08 од 26.05.2009.год. којим се уврђује вредности и продаја непокретности у А-листу за парти.бр.7783/1	27.05.2009	
7783/1					По Дн.бр.511/2009,забележује се решење о извршењу уврђењем вредности непокретности у А листу И.128/09.	15.06.2009	
7783/1					По Дн.бр.1329/10,а на основу решења Привредног суда у Пожаревцу 4СТ.бр.572/10 од 14.октобра 2010.год. забележује се покрећене сечејног поседука над сечејним дужином Предузеће у друштвеној својини "Фабрика шећера" са ПО у ликвидацији Пожаревац.	25.10.2010	
7783/1					По Дн.бр.682/11,забележује се решење Привредног суда у Пожаревцу посл.број ЗР.15/2011 од 24.јуна 2011.год. којим се усваја привредна мера којом се забрањује фабрици шећера у сечеју Пожаревац ошугене и ошерењене 5/18 делова к.бр.7702/1,7782/14,7782/17,7782/18,7782/19,7782/5,7702/15,7782/6 власништво Беккић Борислава и 55/216 делова власништва Беккић Крстићоја из Пожареваца као и к.бр.7783/1,7783/11,7783/4,7783/12,7784/1,7784/8,са уделом од 1/3,власништво Беккић Борислава и уделом од 5/9 власништво Беккић Крстићоја из Пожареваца чији је правни слобеник Валбер Ђилана из Пожареваца. Ова привредна мера осваје на снази до	03.08.2011	

* Напомена:

БРОЈ ЛИСТА НЕПОКРЕТНОСТИ: 16314

Катастарска општина: ПОЖАРЕВАЦ

Број парцеле	Број Згр.	Број Улаза	Број посеб. дела	Начин коришћења посебног дела објекта	Опис шереће односно ограничења Врста шереће, односно ограничења и подаци о лицу на које се шереће односно ограничење односи	Датум уписа	Трајање
7783/11					Ирвенскави ред за заложно право на свим зградама и објектима подигнутим и који ће бити подигнути на земљи у А листу а ради обезбеђења одобреног зајма у износу од 8.000.000,00 дин. са 50% мас. камате у користи "ЈУГОВАНКЕ" АД, БЕОГРАД филијале Пожаревац. ЈУГОВАНКА АД БЕОГРАД - ФИЛИЈАЛА ПОЖАРЕВАЦ, ПОЖАРЕВАЦ,	27.05.2009	
7783/11					По Дн.бр.436/2009, забележује се решење о извршењу Општинског суда у Пожаревацу И.бр.770/08 од 26.05.2009.год. којим се убрђује вредности и пролаја непокретности у А-листу за парц. бр. 7783/11	15.06.2009	
7783/11					По Дн.бр.511/2009, забележује се решење о извршењу убрђењем вредности непокретности у А листу И. 128/09.	25.10.2010	
7783/11					По Дн.бр.1329/10, а на основу решења Приредног суда у Пожаревацу 4СТ.бр.572/10 од 14.октобра 2010.год. забележује се докренење свечајног посреука над свечајним дужином Предузеће у друштвеној својини "Фабрика шећера" са ПО у ликвидацију Пожаревац.	03.08.2011	
7783/12					По Дн.бр.682/11, забележује се решење Приредног суда у Пожаревацу усл.број ЗР.15/2011 од 24. јуна 2011.год. којим се усваја прирелена мера којом се забранују фабрици шећера у свечају Пожаревац ошучење и ошерећење 5/18 делова кт.бр.7782/1,7782/14,7782/17,7782/18,7782/19,7782/5,7782/15,7782/6 власништво Бок.Беквић Борислава и 55/216 делова власништво Беквић Кристијана из Пожареваца као и кт.бр.7783/1,7783/11,7783/4,7783/12,7784/1,7784/8, са уделом од 1/3, власништво Беквић Борислава и уделом од 5/9 власништво Беквић Кристијана из Пожареваца чији је управни следбеник Фелбер Ђилана из Пожареваца. Ова прирелена мера остаје на снази до управноснажног окончања управног стора код Одељења за имовинско-правне, комуналне послове и саобраћај градске управе Града Пожареваца бр.04-465-117/2008. ФЕЛБЕР ЂИЛАНА, ПОЖАРЕВАЦ, ЧЕДЕ ВАСОВИЋА 74/5	17.09.1992	

* Напомена:

БРОЈ ЛИСТА НЕПОКРЕТНОСТИ: 16314

Катастарска општина: ПОЖАРЕВАЦ

Број парцеле	Број Згр.	Број Улаза	Број посеб. дела	Наčin коришћења посебног дела објекта	Опис шереџа односно ограничења Врста шереџа, односно ограничења и подаци о лицу на које се шереџ односно ограничење односи	Датум уписа	Трајање
7784/1					По Лн.бр.1329/10,а на основу решења Привредног суда у Пожаревцу 4СТ.бр.572/10 од 14.октобра 2010.год. забележу је се уокрепљене свечаног поседука над свечаним дужином Предузеће у друштвеној својини "Фабрика шећера" са ПО у ликвидацији Пожаревац.	25.10.2010	
7784/1					По Лн.бр.682/11,забележу је се решење Привредног суда у Пожаревцу посл.број 2Р.15/2011 од 24.јуна 2011.год. којим се усваја привремена мера којом се забрањује фабрици шећера у свечану Пожаревац обухвати и одшерећење 5/18 делова кт.бр.7782/1,7782/14,7782/17,7782/18,7782/19,7782/5,7782/15,7782/6 власништво Беккић Борислава и 55/216 делова власништва Беккић Кристијана из Пожареваца као и кт.бр.7783/1,7783/11,7783/1,7783/12,7784/1,7784/3,са уделом од 1/3,власништво Беккић Борислава и уделом од 5/9 власништво Беккић Кристијана из Пожареваца чији је управни сведбеник Фелбер Миљана из Пожареваца. Оба привремена мера остаје на снази до управноснажног окончања управног спора код Оделена за имовинско-управне,комуналне послове и саобраћај градске управе Града Пожареваца бр.04-465-117/2009. ФЕЛБЕР МИЈАНА, ПОЖАРЕВАЦ, ЧЕДЕ ВАСОВИЋА 74/5	03.08.2011	

* Напомена:

09:26:31 21.09.2015

БРОЈ ЛИСТА НЕПОКРЕТНОСТИ: 16316

Катастарска општина: ПОЖАРЕВАЦ

Број парцеле	Број Згр...	Позем или улица и кућни број	Начин коришћења и катастарска класа	Површина ха а м ²	Катастарски приход	Врста земљишта
7731/6		БУРЕ. БЛКОВИЋА	ЊИВА 1. класе	3 84	9.22	Пољопривредно земљиште
			УКУЛНО:	3 84	9.22	

* Непокретно

БРОЈ ЛКСТА НЕПОКРЕТНОСТИ: 16316

Катастарска општина: ПОЖАРЕВАЦ

Број парцеле	Број Згр.	Број Улиза	Број посеб. дела	Начин коришћења посебног дела објекта	Опис шереџа односно ограничења Врста шереџа, односно ограничења и подаци о лицу на које се шереџ односно ограничење односи	Датум уписа	Трајање
7731/6					По Дн.бр.1117/92,а на основу Уговора о кредиту Пожаревац Об.бр.6636/92 од 18.септембра 1992.г. и заложне изјаве Пожаревац Об.бр.6609/92 од 17.септембра 1992.г.забележује се њрвенствени ред за заложно право на свим зградама и објектима подигнутих и који ће бити подигнути на земљи у А листу а ради обезбеђења одобреног зајма у износу од 8.000.000,00 дин. са 50% пас. камате у користи "ЈУГОБАНКЕ" ДД БЕОГРАД филијале Пожаревац. ЈУГОБАНКА ДД БЕОГРАД - ФИЛИЈАЛА ПОЖАРЕВАЦ, ПОЖАРЕВАЦ,	17.09.1992	
7731/6					По Дн.бр.511/2009,забележује се решење о извршењу уједњеног вредности непокретности у А листу И.128/09.	15.06.2009	
7731/6					По Дн.бр.1329/10,а на основу решења Привредног суда у Пожаревацу 4СТ.бр.572/10 од 14.октобра 2010.год. забележује се љокрећане свечајног посрјуика над свечајним дужником Предузеће у друштвеној својини "Фабрика шећера" са ПУ у ликвидацији Пожаревац.	25.10.2010	

* Напомена:

БРОЈ ЛИСТА НЕПОКРЕТНОСТИ: 16317

Катастарска општина: ПОЖАРЕВАЦ

Број парцеле	Број Згр.	Поврс или улица и кућни број	Начин коришћења и катастарска класа	Површина ха а м ²	Катастарски приход	Врста земљишта
77777		БУРЕ БЯКОВИЋИ	ЊИВА 2. класе	44.50	84.06	Пољопривредно земљиште
			УКУПНО:	44.50	84.06	

* Напомена

БРОЈ ЛИСТА НЕПОКРЕТНОСТИ: 16317

Катастарска општина: ПОЖАРЕВАЦ

Број парцеле	Број З.р.	Број Указа	Број посеб. дела	Начин коришћења посебног дела објекта	Опис терета односно ограничења Врста терета, односно ограничења и подаци о лицу на које се терет односно ограничење односи	Датум уписа	Трајање
					ТЕРЕТА НЕМА		

* Напомена:

- кп.бр.7655/1 њива 1. класе 4.70,24 ха
 - кп.бр.7655/2 њива 1. класе 0.4,28 ха
 - кп.бр.7655/3 њива 1. класе 1.50,00 ха
 - кп.бр.7655/4 њива 1. класе 1.46,58 ха
 - кп.бр.7655/5 њива 1. класе 1.47,40 ха
 - кп.бр.7655/6 њива 1. класе 1.52,60 ха
 - кп.бр.7657 њива 1. класе 0.83,62 ха
 - кп.бр.7658/1 врт, двориште и зграда 0.13,53 ха
 - кп.бр.7658/2 њива 1. класе 0.2,60 ха
 - кп.бр.7658/3 њива 1. класе 0.2,60 ха
 - кп.бр.7658/4 њива 1. класе 0.1,20ха
 - кп.бр.7659 њива 1. класе 0.12,75 ха
 - кп.бр.7739 њива 1. класе 1.70,54 ха
 - кп.бр.7740/1 њива 1. класе 1.58,97ха
 - кп.бр.7740/2 њива 1. класе 2.11,80 ха
 - кп.бр.7740/3 њива 1. класе 0.97,00 ха
 - кп.бр.7742 њива 1. класе 0.89,05 ха
 - кп.бр.7743 њива 1. класе 0.87,34 ха
 - кп.бр.7761/2 њива 1. класе 0.2,32 ха
 - кп.бр.7761/3 њива 1. класе 0.4,56 ха
 - кп.бр.7761/4 њива 1. класе 0.2,00 ха
 - кп.бр.7761/5 њива 1. класе 0.2,00 ха
 - кп.бр.7761/6 њива 1. класе 0.3,00 ха
 - кп.бр.7656 ливада 3. класе 0.5,30 ха
 - кп.бр.7741 њива 1. класе 0.4,25 ха
 - кп.бр.7660 ливада 3. класе 0.62,50 ха
- то је стање било до 1955. године .

1955. године врше се промене на овим парцелама (деоба истих и промена поседника) списком промена бр.2293/55 за КО Пожаревац

Након проведене промене настају следеће парцеле:

- кп.бр.7742 њива 1. класе 089,05 ха која се
- кп.бр.7743 њива 1. класе 0.87,34 ха
- кп.бр.7740/2 њива 1. класе 2.11,50 ха
- ове парцеле се исписује из п.л.541 и уписује су п.л. 2218

на име «ЕРГЕЛА ЉУБИЧЕВО»из Пожареваца са 1/1, у напомени на основу арондације и то је стање било до 1961године, списком промена 71/61 у напомени по дн.бр896/61

цела се кп. бр 7740/2 на:

- кп.бр.7740/2 њива 1. класе 1.22,18 ха
- кп.бр.7740/4 њива 1. класе 0.89,62 ха .

исте године целају се и кп.бр.7743 њива 1. класе 0.87,34 ха и кп.бр.7742 њива 1. класе 089,05 ха

и тада настају следеће парцеле :

- кп.бр.7742/1 њива 1. класе 0.28,10ха
- кп.бр.7742/2 њива 1. класе 0.00,10ха
- кп.бр.7742/3 њива 1. класе 0.60,75ха исто проведено списком промена78/61 у напомени по

дн.бр.887/61 у 1961 години, а од кп.- бр 7743 настају следеће парцеле:

кп.бр.7743/1 њива 1. класе 0.73,79 ха

кп.бр.7743 /2њива 1. класе 0.13,55 ха исто проведено списком промена77а/61 у напомени по дн.бр.889/61 у 1961 години,

све ове парцеле су и даље остале у п.л. бр.2218 на истог власника.

- кп.бр.7660њива 1. класе 0.62.50 ха
- кп.бр.7655/1 њива 1. класе 4.62,20 ха
- кп.бр.7656 воћњак 3класе и зграда ун укупној површини од 0.13,53ха
- кп.бр.7655/4 њива 1. класе 1.46,58 ха

Кп. бр. 7739/1 и кп. бр. 7739/2 трпеле су промену 1961. године тако је променом 69/61 по дн.898/61 кп.бр. 7739/1 од 70,50ари и кп.бр. 7739/2 од 1.00,04ха цепање на следеће парцеле :

Кп. бр. 7739/1 од 41,85ари остаје у пл 5539

Кп. бр. 7739/3 од 37,42ари остаје у пл 5539

Кп. бр. 7739/2 од 88,25ари уписује у пл Бр. 5409 на име Раденковић Станислав из Пожареваца ул.Невесинска35 са1/1.

Кп. бр. 7739/4 од 03,02ари уписује се у пл. Бр. 5409 на име Раденковић Станислав из Пожареваца ул.Невесинска35 са1/1.

ове парцеле остаје у овом листу до 1979.године. Списком промена 801/79 на основу записника 03-452-465-32 од 1604.1979.године уписују се у пл. Бр.10713на име:

Друштвена својина корисник: ПИК Пожаревац- Фабрика шећера у оснивању Пожаревац са 1/1

Исте године променом 58/61 по дн.бр.907/61 цепа се и к.п. бр. 7741 од 4,25ари на:

кп бр 7741/1 од 2,30ари

кп бр 7741/2 од 1,95ари ове и остају у пл 5539 на име: Крстић Илије Петар из Пожареваца и то је стање било до 1962год. Исте године списком промена 632/62 у напомени по дн.бр.977/62, врши промена доседника

те ново стање гласи: Крстић уд.Илије Драгиња из Пожареваца са1/1.

Ове парцеле су остале у истом листу до 1964 године списком промена 908/64 у напомени: спајање листова истих лица .

Ове парцеле се поново уписују у пл 5164 на име: Крстић уд.Илије Драгиња из Пожареваца са1/1.

Ово стање је било до 1974 године када се из овог исписују следеће парцеле:7658/1,7659, 7740/1, 7761/3,и 7740/6 по промени 702/74 ана основу дн.бр.2480/74од22.11.1974.године ове парцеле се уписују у пл.бр.9300 на име:

Остојић Јездимиров Драгољуб из пожаревца ул.Ратарскабр.5 , следећа промена била је 1975.године по списку промена 186/75 по дн.бр.229/75, 230/75.од 12.03.1975године када се из пл.5164 исписују следеће парцеле:7657/1, 7739/1,7741/1и 7741/2 и уписују у п.л.9300 на истог поседника , такође из пл.5164 исписује се и задња кп.бр.7739/3 и уписује у п.л.9300 .

1977год. списком промена 214/77 на основу записника о непроведеној промени из 1975.године . Из поседовног листа 9300 се 1981 године исписују следеће парцеле и уписују у пл 10713: 7658/1,7659,7740/1,7740/6,7761/3,7657/1,7739/1,7741/1и7747/2списком промена 842/81 у напомени по захтеву бр.7-6036/951-1од23.12.1981.године и решења о експропријацији бр.03-465-32од 28.јула 1978године. На име Друштвена својина корисник: ПИК Пожаревац- Фабрика шећера у оснивању Пожаревац са 1/1.

Акп.бр 7739/3 из п.л. 9300 се исписује 1982 године списком промена72/82 на основу исправка тех. грешке и уписује у п.л. 10713 на име Друштвена својина корисник: ПИК Пожаревац- Фабрика шећера у оснивању Пожаревац са 1/1. све описане парцеле су и даље у п.л. 10713.

- кп.бр.7761/6 њива 1. класе 0.3,00 ха

- кп.бр.7740/3 њива 1. класе 0.97,00 ха

ове парцеле се исписује из п.л.541списком промена2293/55 и уписује су пл .929 на име Јањић Чедомир Пожаревац Косовска бр.6 на основу купопродаје.

Ово стање је било 1961. године списком промена 126/61 врши се промена за кп. бр.7761/6 и кп.бр.7740/3 која се цепа на кп.бр 7740/3 од 52,39ари и кп.бр.7740/5 од44,61ари на основу дн .бр372/60 и обе уписују у пл.бр.5944на име:Благојевић Јанков Стојан Пожаревац Далматинска бр.33са1/1 у овом листу следећа промена за ове парцеле биће 1973године када ће се ове парцеле исписати списком промена 435/73 на основу и уписати у п.л.4199 на имеБлагојевић Стојанов Драгиња Пожаревац Далматинска бр.21са1/1. што је стање било до до 1979године када се ове парцеле уписују у пл.бр2218 на име «БРГЕЛА ЉУБИЧЕВО»из Пожареваца са 1/1, на основу списка промена 173/79 у напомени по решењу о експропријацији бр.03-465-32од 28.јула 1978године. Исте године отуђене су и кп 7727/5од 69,ари , 7727/1.од 0,25ари из п.л. 4199 и приписане у пл. 2218 . К.п. бр.7727/5 и кп.бр. 7727/7 су настале 1955 списком промена 1764/55 деобом 7727/1 од 2.11,32ха која приновњена из п.л. 329 која је била уписана на име у1945. години на име:

остају у пл 508 на име : Маринковић Ђуре Бранко Лоле Рибара 46 из Пожареваца до 1972. године списком промена 247/72 на основу дн.бр. 2838/71 од 24.04.1972. године отуђују се у п.л. 9660 на име Јеремић ж. Давидова Петра рођ. Голубовић Пожаревац Невесињска бр. 49 са 1/1 и то је стање било до 1979. списком промена 801/79 по записнику бр. 03-465-32 је следећи упис име: Друштвена својина корисник: ПИК Пожаревац- Фабрика шећера у оснивању Пожаревац са 1/1 које је у овом листу и данас када се ова парцеле уписују у п.л. 10713 на име: Друштвена својина корисник: ПИК Пожаревац- Фабрика шећера у оснивању Пожаревац са 1/1 које је у овом листу и данас.

к.л. бр. 7655/7 је уписана п.л. 5754 на име : Маринковић Бранков Јездимир Лоле Рибара 56 из Пожареваца са 1/1, до 1970. године списком промена 452/970 се уписује у п.л. 9333 на име: Маринковић Јездимиров Стојан Лоле Рибара 51 из Пожареваца са 1/1, то је стање било до 1971. године када се на овом листу врши промена имена списком промена 198/71 на основу дн.бр. 2814/70 од 14.02.1970. год. следећа промена за ову кп. биће 1981. године када ће се ова парцела уписати у п.л. 10713 списком промена 287/81 на основу дн.бр. 125/81 на име: Друштвена својина корисник: ПИК Пожаревац- Фабрика шећера у оснивању Пожаревац са 1/1 које је у овом листу и данас.

- кп.бр. 7655/1 њива 1. класе 4.62,20 ха Кп.бр. 7660 од 0.62,50 ха су 1956. године трпеле промену позактвну странке (молбе) тако што је на комплексу ових парцела извршена деоба и тако су настале следеће парцеле

- кп.бр. 7660 њива 1. класе 0.50,50 ха
- кп.бр. 7655/1 њива 1. класе 3.74,20 ха
- кп.бр. 7655/10 њива 1. класе 1.00,00 ха,

кп. бр 7660 и 7655/1 остају у пл 541 до 1980. године, у овом облику и површини а упис поседника је остао исти до 1972. године. Списком промена 433/72 у п.л.бр. 541 уписује се Крстић Лазаревић Владета, Пожаревац, ул. Зеленгорска бр. 13 са целином и то је стање било до 1980. године када се ова парцела уписује у п.л.бр. 10713; списком промена 959/80 на име:

Друштвена својина корисник: ПИК Пожаревац- Фабрика шећера у оснивању Пожаревац са 1/1 Катастарска парцела 7656 ливада 3. класе од 5,30 ари и кп бр 7661/5 њива 1. класе 0.02,00 ха била је уписана у п.л. бр. 541 на име: Крстић Петковић Михајло, Пожаревац ул. Поп Лујана бр. 4 са уделом 1/3, Крстић Петковић Лазар, Пожаревац, ул. Зелена бр. 11 са уделом 1/3 и Крстић Петковић Илија Пожаревац, ул. Зелена бр. 11 са уделом 1/3 у периоду од 1945. године до 1955. године, ове парцеле су настале списком промена 2293/ 55, у овом облику и површини а упис поседника је остао исти до 1972. године. Списком промена 433/72 у п.л.бр. 541 уписује се Крстић Лазаревић Владета, Пожаревац, ул. Зеленгорска бр. 13 са целином и то је стање било до 1980. године када се ова парцела уписује у п.л.бр. 10713; списком промена 959/80 на име: Друштвена својина корисник: ПИК Пожаревац- Фабрика шећера у оснивању Пожаревац са 1/1. кп. 7655/1 у истој површини и даље је у п.л. 10713.

Промена 959/80 је урађена на основу решења СОе Пожаревац Секретаријата за привреду и финансије број 03-465-32 од 21 јула 1978. године и записника споразума о накнади од 7.04.1979. године.

кп 7655/10 се уписује у п.л. 5510 на име Филиповић Војислава Лепосава из Пожареваца са 1/1 и то је стање било до 1979. године. 1979 год. се отуђује кп. 7655/10 у напомени по захтеву бр. 7-6036/951-1 од 23.08.1979. године и решења о експропријацији бр. 03-465-32 од 28. јула 1978г. у п.л. 10713 на име: Друштвена својина корисник: ПИК Пожаревац- Фабрика шећера у оснивању Пожаревац са 1/1, што се тиче кп 7675/2

Списком промена 332/75 се из пл отуђују 7730/1 и 7730/4 на основу дн.бр.1292/75 од 26.07.1975 и уписују у пл. 10291 на име :мал. Стојадиновић Лукин Драган Пожаревац Ч.Васовића 102/16 са1/1 и то јестање бико до1983.год. Сп.промена 610/83 кп на основу Жалбе бр7-7566 и извештај фабрике шећерау оснивању бр.5134од 20.10.1983 се ове парцеле отуђују ул.л. 10713 на име : Друштвена својина корисник: ПИК Пожаревац- Фабрика шећера у оснивању Пожаревац са 1/1 .

Акт бр. 7730/6 се из п.л 1935 отуђује у п.л. 10713 списком промена 573/79 по захтеву бр.7-4879/951-1 и решења о експропријацији бр.03-465-32од 28.јула 1978 год.на име: Друштвена својина корисник: ПИК Пожаревац- Фабрика шећера у оснивању Пожаревац са 1/1 .кп.бр7730/6 и данасје уписана ул.л.10713у истој површини.

Променом 397/67 се из п.л.5955 отуђује кп. бр. 7730/3 од 0.50,00ха у пл. 8620 на основу Дн.бр.394/67 и уписује на Раиђеловић Станков Добросав Пожаревац Ђурђева 51 са 1/1, иста се кп.бр.7730/3 из пл 8620 се променом 480/82на основу Дн.бр. 2530/81 од 26.јуна 1982 год. отуђује у пл.10713 на име: Друштвена својина корисник: ПИК Пожаревац- Фабрика шећера у оснивању Пожаревац са1/1

А кп бр. 7731/4, 7731/5, 7731/6, 7731/7 настале су у периоду од 1958. године до 1961. године на следећи начин:

Катастарска парцела бр. 7731/4 настала је цепањем кп. бр. 7731/1 1958. године списком промена 286/58 у површини од 0.72,50 ха и тада је била уписана у поседовни лист 3258 на име Стојадиновић Боривоја Лепосава рођена Миливојевић из Пожареваца са целином. Овом променом се кп.бр. 7731/4 отуђује у поседовни лист 6111 на име Барбуловић Маринков Душан из Пожареваца, ул. Ђурђева бр. 21; у напомени ради купопродаје, и то је стање било до 1961. године. Списком промена 67/61 по Дн. Бр. 900/61 се кп. бр. 7731/4 од 0.72,50 ха цепа на кп. бр. 7731/4 од 0.52,25 ха, 7731/5 од 0.06,93 ха и 7731/7 од 0.13, 32 ха и оне су биле уписане у п.л. бр. 6111 на истог власника и то је стање било до 1981. године. Списком промена 149/81 све три парцеле отуђују се из п.л. бр. 6111 на основу захтева бр. 7-4452/951 и записника и споразума о накнади бр. 03-465-32 од 02.07. 1981. године и уписују у п.л.бр. 10713 на име : Друштвена својина корисник: ПИК Пожаревац- Фабрика шећера у оснивању Пожаревац са 1/1 и то је стање и даље у п.л.10713 за ове 3 парцеле.

Катастарска парцела бр. 7731/6 настала је списком промена 618/61 1961. године по Дн. Бр. 899/61 деобом кп.бр. 7731/1 од 2.10,56 ха из п.л. 3258.

Катастарска парцела бр. 7731/1 од 2.06,39 ха и кп.бр. 7731/6 од 0.04,17 ха остају у п.л. 3258 са уписом на истог власника и то је било стање до 1972. године што се тиче власника за п.л. 3258. Списком промена 268/72 на основу Дн. 2925/71 од 07.03.1972. године уместо Лепосаве уписује се Љубисављевић Милијин Влада из Пожареваца, ул. Васе Пелагића бр. 21 са целином. Следећа промена што се тиче поседника на п.л. 3258 извршена је 1978. године. Списком промена 377/78 она основу Дн. 1507/78 од 29.5.1978. године извршен је следећи упис: Љубисављевић Милијин Влада из Пожареваца са 355/23068 и Величковић Ђорђа Станиша из Пожареваца са 22713/23068 и ово је стање било до 1979. године.

Године 1979. променом 801/79 извршена је промена корисника у п.л. 3258 и тада је извршен следећи упис за кп.бр. 7731/1 – уместо Величковић Станише уписује се Друштвена својина корисник: ПИК Пожаревац- Фабрика шећера у оснивању Пожаревац са 22713/23068, а кп. бр. 7731/3 од 0.20,12 ха и кп.бр. 7731/6 од 0.04,17 ха се отуђују у п.л. 10713 на име Друштвена својина корисник: ПИК Пожаревац- Фабрика шећера у оснивању Пожаревац са целином.

Катастарска парцела бр. 7731/6 у истој површини је и даље у поседовином листу бр. 10713.

Промену 801/79 смо Вам претходно описали.

Што се тиче кп.бр. 7736/1 и 7736/2, оне су настале 1933. године, а кп. бр. 7736/3 настала је 1975. године. У периоду од 1945. године 7736/1 од 0.46,74 ха и 7736/2 од 0.44,12 ха биле су уписане у п.л. 3209 на име: Ставојевић Грађанка жена Животина из Пожареваца, ул. Јошкина бр.82 са целином до 1954. године. Списком промена 422/954 у напомени (купопродаја) се врши промена уписа у п.л.3209 на име Гаџић Милутинов Милај, Пожаревац, ул. Давидовићева бр. 8 са целином. Списком промена 118/57 на основу уговора Ов.бр. 2275/55 у п.л. 3209 уписују се кп.бр. 7737 од 0.44,50 ха, 7736/1 и 7736/2 које су биле уписане у п.л.1039 од Стојадиновић Милењковог Стојадина са ½ и Стојадиновић Драгићевог Борислава из Пожареваца са ½, из п.л. 3209 наведене

Катастарска парцела бр.7781/7 у површини од 1.45,45 ха и кп.бр.7781/8 у површини од 1.42,45 уписане су у п.л.10713 списком промена 904/81 на основу захтева Фабрике шећера у основању Пожаревац 618/82 и решења СО Пожаревац бр.03-465-32/II од 26.10.1978. године. Кп.бр. 7781/7 и 7781/8 до данас нису мењане површина, облик и култура и остале су уписане у истом поседовном листу. До 1981. године биле су уписане у п.л.4707 на име Миливојевић (Миливоје) Драгослав из Пожаревца. Кп.бр.7781/7 и кп.бр.7781/8 су настале 1961. године списком промена 85/61 у напомени по дн.бр. 880/61 целањем кп.бр.7781/2 која је била уписана на исто лице у п.л.4707 и у п.л. 2218 на име Друштвена ергела – Ергела Љубичево. Кп. бр. 7781/2 остаје у п.л.2218 и кп.бр. 7781/7 и кп.бр.7781/8 остају у п.л.4707 до 1981. године; списком промена 904/81 уписује се у п.л. 10713 ; ове парцеле нису мењале површину до данас. Што се тиче кп.бр.7782/4,7782/5, 7782/6, 7782/7, 7782/8, 7782/9, 7782/10, 7782/11, 7782/12, 7782/13, 7782/14, 7782/14, 7782/16 су настале у периоду од 1955. године до 1993. године Све су уписане у п.л.10713. Кп.бр. 7782/1 је списком промена 550/57 била уписана у п.л.5943 по Дн.бр.519/58 из п.л.1049 и била је уписана до 1957. године од оснивања катастарског оператa. Године 1945. кп.бр.7782/1 била је уписана као њива 2. класе од 7.01,95 ха у п.л. на име Бекић Стојанов Радован, Пожаревац Љубичевска бр. 90 са целином . Године 1956. године списком промена 934/56 на основу (у напомени физичка деоба са судом) извршена је деоба кп.бр.7782/1 од 7.01,95 ха на кп.бр.7782/1 о 6.01,73 ха и 7782/4 од 1.00,22 ха и то је стање било до 1957. године. Године 1957. списком промена 367/57 на основу Дн.бр.1295/57 отуђује се кп.бр. 7782/4 у п.л. 5928 на име Маринко Бранков Јездимир из Пожаревца са 1/1. Исте године списком промена 550/57 а по Дн.бр.519/58 кп.бр.7782/1 се отуђује из п.л.1049 и уписује се у п.л.5943 на следећа имена:

Бекић Стојанов Радован из Пожаревца са 38/48

Раиђеловић Станков Сибин из Пожаревца са 5/48

Раиђеловић Станков Добросав из Пожаревца са 5/48,

То стање је било до 1958. године; променом 550/58 у напомени као основ, уписано је: цепање извршено са ереским судом, и тада се цепају кп.бр.7782/1, 7783/1 на кп.бр. 7781/1 од 5.11,32 ха и кп.бр. 7782/5 од 1.00,22 ха и кп.бр.7783/1 од 0.25,36 ха.

Кп.бр.7782/1 и 7782/5 остају у п.л. 5943 на досадашње власнике; а кп.бр. 7783/1 такође остају п.л. 1049 на досадашњег власника. Године 1959. списком промена 80/59 врши се цепање кп.бр. 7782/1 од 5.11,34 ха , кп.бр-7783/1 од 0.25,36 ха и кп.бр. 7784/1 од 0.03, 80 ха из п.л. 5943 на:

кп.бр.7782/1 од 4.71, 79 ха

кп.бр. 7782/6 од 0.39,52 ха

кп.бр. 7783/1 од 0.20,50 ха

кп.бр. 7784/1 од 0.08,55 ха

и све остају на досадашње власнике, исте године списком промена 532/59 на основу Дн.бр.476/59 врши се промена на п.л.5943 па је насловној страни следећи упис:

Бекић Радованов Борисав из Пожаревца са 5/18

Раиђеловић Станков Сибин из Пожаревца са 5/48

Раиђеловић Станков Добросав из Пожаревца 5/48

Бекић Радованов Крстивоје са 10/54

Николић кћи Стојанова Јованка из Пожаревца са 5/108

Свирац Љубиша из Параћина са 5/108

Симић Живка из Пожаревца са 3/18

И то је стање било до 1965. године. Списком промена 949/65 1965. године на основу Дн.бр.860/65 од 16.4. 1965. године врши се промена у п.л.5943 тако што се уместо Николић Јованке и Свирац Љубише из Параћина уписује Благојевић Зорку ж. Стојанову са 5/54; остали поседници остају исти. Такође промена се односи и на кп.бр.7783/1 и 7784/1 које се уписују у п.л. 8185 на следећа лица –

Благојевић Зорка ж. Стојанова из Пожаревца са 2/18

Бекић Радованов Крстивоје из Пожаревца са 5/9

Бекић Радованов Борислав из Пожаревца са 3/9.

То је стање било до 1969. године, променом 371/69 од Симић Живке уписује Ст Светомир Живојина са 3/18 из Пожаревца ул.Моше Пијаде бр.8 по Дн.бр.1184/72 врши се промена у

Кп.бр. 7782/15 од 0.07,50
Кп.бр. 7782/16 од 0.00,40 ха
Кп.бр. 7783/1 од 0.07,30 ха
Кп.бр. 7783/4 од 0.00,80 ха
Кп.бр. 7783/11 од 0.07,23 ха и
Кп.бр. 7783/12 од 0.01,38 ха

И то је стање било до 2009. године. Списком промена 531/2009 ради формирања базе «Комасација поље» врши се цепање следећих парцела у површинама:

Кп.бр. 7655/10 од 1.00,00 ха
Кп.бр. 7660 од 0.50,00 ха
Кп.бр. 7782/1 од 4.07,37 ха
Кп.бр. 7782/14 од 0.63,90 ха
Кп.бр. 7784/1 од 0.05,44 ха;

Након проведене промене настају следеће парцеле у следећим површинама, и то:

Кп.бр. 7655/10 од 0.95,20 ха
Кп.бр. 7660/1 од 0.48,45 ха
Кп.бр. 7782/1 од 3.80,58 ха
Кп.бр. 7782/14 од 0.54,57 ха
Кп.бр. 7784/1 од 0.01,96 ха;

И то је последње стање уписа у п.л.10713 за К.О.Пожаревац.

Поседовни лист 10713 трпео је промену насловне стране и то 1997. године списком промена 903/97 у примедби на основу закона, и тада се насловна страна уписује као: Друштвена својина, корисник ДД у мешовитој својини Фабрика шећера Пожаревац са целином. Следећа промена била је 2008. године и тада је упис био следећи: Друштвена својина, корисник Предузеће Друштва својина Фабрика шећера са п.о. Пожаревац, ул. Ђуре Ваковића бб. Ово је проведено списком промена 381/2008 на основу захтева број 952-01-520/2008ц Министарства пољопривреде, шумарства и водопривреде и дописа број 954-00-00004/2008-06 Министарства пољопривреде, шумарства и водопривреде. То је задње стање уписа за овај лист.

Доставити:

1. Предузећу у друштвеној својини «Фабрика шећера» Пожаревац
2. Архиви

На челник Службе
Предраг Паћовић, дипл. геод. инж.

-2-

у рубрици "локација непокретности" није наведен катастарска парцела као обавезни елемент, па су подносиоци пријава по личном нахођењу, спорадично, наводили овај податак. Такође, подносиоци пријава у пријави често нису наводили податке неопходне за идентификацију непокретности- адресу ни кућни број куће, стана, зграде, пословног простора и сл., као ни величину одузете непокретности, нити се тај податак могао утврдити из приложене документације. У већини случајева, акт о одузимању или други материјални доказ из кога се виде подаци о одузетој имовини или основ одузимања, нису ни достављени уз пријаву. У том случају, евидентирани су подаци које је подносилац навео у пријави, што је, истичемо, само услован податак.

Осим наведеног, Сектор за евиденцију и послове укрљижбе нема сазнања о томе да ли су подаци о катастарским парцелама који су унети у електронску базу података дати у старом или новом, сада важећем премеру, јер св током поступка пријављивања и евидентирања одузете имовине није утврђивала тачност пријављених података, као и идентификација непокретности на терену, а то из разлога што поднета пријава не представља захтев за остваривање права на повраћај одузете имовине или обештећење за исту.

Имајући у виду наведено, а поступајући по вашем захтеву, извршеним увидом у електронску базу података пријављених одузете имовине, као и увидом у списе предмета пријављене одузете имовине, пронађена је пријава одузете имовине за кат. парцелу бр. 7739/2, КО Пожаревац. Пријављено је одузето пољопривредно земљиште у површини од 1004 м², чији је садашњи корисник "Фабрика шећера" у Пожаревцу. Такође је пронађена пријава за одузето пољопривредно земљиште садашњег корисника "Фабрике шећера" Пожаревац у површини од 21х 12а 22м² на кат. парцелама бр. 7727/3, 7781/2, 7728, 7779, 7726, 7818/1, 7780, 7677/2, КО Пожаревац.

ПОМОЋНИК ДИРЕКТОРА



6. ПРИЈАВА ЗА УЧЕШЋЕ У ПОСТУПКУ ПРОДАЈЕ ЈАВНИМ ПРИКУПЉАЊЕМ ПОНУДА ЗА ДОМАЋА И СТРАНА ПРАВНА ЛИЦА ЗА КУПОВИНУ ИМОВИНЕ СТЕЧАЈНОГ ДУЖНИКА Предузеће у друштвеној својини „Фабрика шећера“ са п.о. у стечају, из Пожаревца, улица Ђуре Баковића б.б. – ЦЕЛИНА 1

(попуњен Образац пријаве са пратећом документацијом, без понуде која се предаје у складу са огласом, се предаје стечајном управнику најкасније до 15:00 часова __. __. 2015. год

Назив потенцијалног купца/правног лица: _____

Извод из судског регистра/ Решење АПР:

Датум: _____ Број: _____

Матични број: _____ ПИБ: _____

Седиште: _____

Директор: _____

Контакт особа: _____

Број телефона _____ Број факса _____

Број рачуна за враћање депозита: _____

Уз образац пријаве за учешће подносим и :

- Доказ о уплати депозита на _____ страна (оверен извод са рачуна или фотокопија банкарске гаранције);
- Потписану понуду, уз навођење јасно одређеног износа за куповину предмета продаје;
- Изјаву правног лица о губитку права на повраћај депозита;
- Извод из регистра привредних субјеката и ОП образац;
- Оригинал овлашћења за заступање, односно за предузимање конкретних радњи у поступку продаје (за пуномоћнике).

Потписом пријаве потврђујем да сам упознат да се депозит за учешће у поступку продаје враћа у року од 3 радна дана од дана одржавања јавног прикупљања понуда, осим у случају проглашења подносиоца пријаве за најбољег понуђача.

(Функција, својеручни потпис и име и презиме лица које је, у складу са општим актом правног лица, овлашћено да потпише пријаву за учешће на јавном прикупљању понуда)

Печат

_____ 2015. _____
(Датум) (Место)

8. ИЗЈАВА О ГУБИТКУ ПРАВА НА ПОВРАЋАЈ ДЕПОЗИТА ЗА ПРАВНА ЛИЦА

У поступку продаје имовине стечајног дужника Предузеће у друштвеној својини „Фабрика шећера“ са п.о. у стечају, из Пожаревца, улица Буре Ђаковића б.б.

Ја, _____, у име _____ (УПЛАТИЛАЦ ДЕПОЗИТА), сагласан сам да се депозит у износу од динара неће вратити уколико _____ (Назив правног лица као потенцијалног купаца):

1. не поднесе понуду, или
2. поднесе понуду која не садржи обавезне елементе, или
3. као проглашени купац не потпише јавнобележнички запис у предвиђеном року, или
4. као проглашени купац не уплати купопродајну цену у предвиђеном року и на прописан начин.

У _____, дана _____ године

За уплатиоца депозита

- да су Купац и Продавац дана _____ године закључили Уговор о чувању поверљивих података, у складу са Националним стандардом број 5-Национални стандард о начину и поступку уновчења имовине стечајног дужника који чини Прилог број ___ овог Уговора (*овај став унети само ако је огласом предвиђено закључење уговора о чувању поверљивих података, као услов за учешће у поступку продаје*);
- да је Купац спровео поступак испитивања стања покретне и непокретне имовине Продавца и извршио проверу документације Продавца;
- да је Купац дана _____ на име депозита, уплатио износ од _____ динара на рачун бр: _____ који се води код _____, односно положио неопозиву првокласну банкарску гаранцију наплативу на први позив (**У ОВОМ СТАВУ ЧЛАНА 1 ВЕЋ НАГЛАСИТИ ДА ЛИ СЕ РАДИЛО О ДЕПОЗИТУ У НОВЦУ ИЛИ БАНКАРСКОЈ ГАРАНЦИЈИ**);
- да је Купац дана _____ године, потписао изјаву о губитку права на повраћај депозита;
- да је Купац у поступку јавног прикупљања понуда понудио највећу купопродајну цену;
- да понуђена цена износи више од 50% од процењене вредности имовине која је предмет продаје (~~или~~ да се одбор поверилаца стечајног дужника дана _____ сагласио са прихватањем достављене понуде, која је мања од 50% од процењене вредности имовине стечајног дужника која је предмет продаје, која сагласност представља Прилог број 3 овом Уговору);
- да је Комисија образована за спровођење продаје, након јавног отварања понуда дана _____ сачинила Записник број _____, који представља Прилог број 1 овом Уговору, и његов је саставни део;
- да је Записник број _____ од _____ потписао и Купац;
- да је Купац, у року одређеном огласом о продаји имовине стечајног дужника, извршио уплату износа депозита обезбеђеног банкарског гаранцијом,

чиме су се стекли услови за закључење овог Уговора.

ПРЕДМЕТ УГОВОРА

Члан 2.

- 2.1. Продавац продаје, а Купац купује покретну и непокретну имовину која је власништво Продавца.
- 2.2. Предмет продаје је непокретна и покретна имовина Продавца, означена у Прилогу бр. 2 (Опис и техничке карактеристике) који чини саставни део овог Уговора и то:

Пример:

1. **Зграда** _____, уписана у В лист – __. део Листа непокретности бр _____ КО _____, бр. зграде _____, површине у основи _____ (ПР + СП), са правним статусом објекта који има одобрење за _____, облик својине друштвена својина _____, изграђена на к.п. _____ уписаној у Листу непокретности _____ КО _____, површине _____ ха, на којој стечајни дужник има право (су)коришћења са обимом удела од _____ идеална дела (~~ОБИМ УДЕЛА СЕ УПИСУЈЕ АКО ЈЕ СУКОРИШЋЕЊЕ~~).

2.

- ванкњижни власник објекта:

- покретна имовина према спецификацији у Прилогу број 2 (Опис и техничке карактеристике): (~~УКОЛИКО СЕ РАДИ О МАЊЕМ БРОЈУ СТАВКИ, НАБРОЈАТИ ИМОВИНУ~~, ЗА ВОЗИЛА УНЕТИ СВЕ ЕЛЕМЕНТЕ КОЈИМА СЕ ИСТО БЛИЖЕ ИДЕНТИФИКУЈЕ);

у осталим случајевима се брише) означеним у члану 2 овог Уговора (clausula intabulandi), као и да му преда сву документацију којом располаже ради укњижбе објеката и земљишта (уколико је било предмет продаје, у осталим случајевима се брише) из члана 2. овог Уговора.

- 4.2. О предаји покретне имовине која је предмет овог Уговора биће сачињен посебан Записник.

НЕИСПУЊЕЊЕ УГОВОРНИХ ОБАВЕЗА

Члан 5.

- 5.1. У случају да Купац не уплати купопродајну цену под условима предвиђеним чланом 3. овог Уговора Продавац има право на једностранни раскид уговора без остављања додатног рока, и притом задржава право на уплаћени депозит и право на накнаду штете. Ова одредба важи и за случај да је Купац у предвиђеном року само делимично извршио исплату купопродајне цене, у ком случају је Продавац дужан да Купцу врати исплаћени део купопродајне цене умањен за висину депозита.

САГЛАСНОСТИ И ОВЛАШЋЕЊА

Члан 6.

- 6.1. Купац и Продавац се обавезују да прибаве све сагласности, исправе и овлашћења потребна за закључење и реализацију овог Уговора.

НЕДЕЉИВОСТ УГОВОРА

Члан 7.

- 10.1. Овај уговор и његови прилози представљају недељиву целину и стављају ван снаге и замењују све раније споразуме или уговоре међу уговорним странама које се односе на предмет овог Уговора.
- 10.2. Измене овог Уговора производе правно дејство искључиво уколико су сачињене у писаној форми, потписане од овлашћених представника уговорних страна и оверене пред надлежним судом.

ЗАБРАНА ПРЕНОСА – УСТУПАЊА

Члан 8.

- 8.1. Купац нема право да уступи или пренесе на треће физичко или правно лице било које своје право или обавезу предвиђену овим Уговором без изричите писане сагласности Продавца пре извршене исплате целокупне купопродајне цене из члана 3. овог Уговора.

ОБАВЕШТЕЊА

Члан 9.

- 9.1. Свако обавештење у вези са овим уговором мора бити сачињено у писаној форми, на српском језику, и биће достављено препорученом пошиљком другој уговорној страни, на њену адресу која је наведена у Уговору. У случају промене адресе, односна уговорна страна ће обавестити другу о промени на начин који је прописан овим чланом.

ВИША СИЛА

Члан 10.

- 10.1. Уговорне стране неће сносити одговорност за повреду или неиспуњење обавезе у случајевима када је таква повреда или неиспуњење обавеза настало као последица више силе. Под вишом силом се подразумева сваки непредвиђени догађај, односно догађај који се не може предупредити, а који наступи после дана закључења овог Уговора и на који уговорне стране не могу да утичу, а који онемогућава испуњење уговорних обавеза.

10. ГАРАНЦИЈА ЗА УЧЕШЋЕ У ПОСТУПКУ ПРОДАЈЕ ЈАВНИМ ПРИКУПЉАЊЕМ ПОНУДА

(у даљем тексту „Гаранција“)

Корисник:

ДП „ФАБРИКА ШЕЋЕРА“ са п.о. у стечају из Пожаревца (у даљем тексту „Стечајни дужник“)

_____ (назив банке) је обавештена од стране: _____ (име/назив купца и адреса), (у даљем тексту „учесник на јавном надметању“) да је сагласно Огласу о продаји имовине стечајног дужника, објављеном дана _____ године, исти спреман да учествује у поступку продаје јавним прикупљањем понуда ради куповине имовине стечајног дужника ДП „ФАБРИКА ШЕЋЕРА“ са п.о. у стечају из Пожаревца, из огласа.

На захтев учесника у поступку продаје јавним прикупљањем понуда, _____ (назив банке), издаје ову гаранцију на износ од:

Динара: _____,00

(словима: _____ динара)

којом се неопозиво и безусловно и на ваш први писмени позив обавезујемо, да платимо сваки износ до гарантованог износа, ако у свом позиву за наплату наведете да учесник:

- није поднео понуду или
- поднео је понуду која не садржи обавезне елементе
- одбија да потпише јавнобележнички запис, или
- као проглашени купац није уплатио купопродајну цену у предвиђеном року и на прописани начин..

Ваш писмени позив за наплату мора бити достављен на адресу:

_____ (адреса банке).

Гаранција истиче _____ године. По истеку рока, односно по извршењу обавезе, гаранција ће бити враћена издаваоцу.

На ову гаранцију примењује се материјално право Републике Србије, а у случају спора биће надлежан Привредни суд у Београду.

Датум: _____

Баика _____

Потпис овлашћеног лица _____

23.	7739/1	0	41	37	Пољопривредно земљиште	16314 К.О. Пожаревац
24.	7739/2	0	92	98	Грађевинско земљиште изван грађевинског подручја	
25.	7740/3	0	51	52	Пољопривредно земљиште	
26.	7740/5	0	44	71	Грађевинско земљиште изван грађевинског подручја	
27.	7740/6	0	66	27	Пољопривредно земљиште	
28.	7741/1	0	5	76	Пољопривредно земљиште	
29.	7741/2	0	1	75	Пољопривредно земљиште	
30.	7761/3	0	4	51	Грађевинско земљиште изван грађевинског подручја	
31.	7761/4	0	2	47	Пољопривредно земљиште	
32.	7761/6	0	1	72	Пољопривредно земљиште	
33.	7731/6	0	3	84	Пољопривредно земљиште	16316 К.О. Пожаревац
34.	7727/7	0	44	50	Пољопривредно земљиште	16317 К.О. Пожаревац

Укупна површина земљишта износи: 16 ха 38 ари 85 м².

Процењена вредност земљишта износи динара: 121.138.875,45 динара

- Грађевински објекти у кругу фабрике шећера

Бр. објекта из ситуационог плана	Назив објекта	Површина објекта (м ²)	
		Укњижено у РГЗ СКН Пожаревац	Евидентирано у процени вредности
1	Амбуланта и портирница	236,00	258,00
2	Управна зграда	772,00	1.065,75
3	Ресторан	614,00	630,00
4	Радионице и магацин резервних делова	3.953,00	4.014,00
5	Зграда пумпне станице	666,00	623,00
6	Базен		
7	Репно двориште, одлагач репе и складиште репе	12.476,00	12.486,00
8	Графо станица ГР-5	254,00	254,00
9	Елфе, пумпне станице, базени поред зграде	981,00	979,00
10	Складиште сувих пресованих резанаца	6.508,00	6.552,00
11	Сушара и пелетирница (сушење, пресовање, мерење и паковање сувих резанаца)	2.539,00	2.446,00
12	Графо станица ГР-4	-	86,00
13	Технички сектор са лабораторијом и склоништем	518,00	1.719,00
14	Главна производна хала	5.976,00	5.617,00
15	Пумпна станица за репу	192,00	141,00
16	Графо станица ГР-3	173,00	192,00
17	Графо станица ГР-2	-	267,00
18	ТС број I	176,00	224,00
19	Енергана (ван функције, рушевно)	1.986,00	1.493,00
20	Тунел за каблове	30,00	31,00
21	Кречана	396,00	392,00
22	Допрема креча	89,00	89,00

-	Објекти нискоградње и инфраструктуре на локацији (ОНИ)	-	-
---	--	---	---

Укњижена површина објеката у РГЗ СКН Пожаревац износи: 55.690 м². Евидентирана површина објеката у процени вредности износи: 57.154 м²

Укупна процењена вредност грађевинских објеката износи: 809.946.072,45 динара

- Постројења и опрема за производњу према спецификацији из продајне документације.

Укупна процењена вредност износи: 420.382.225,92 динара

- Залихе материјала, рез. делова и ситног инвентара према спецификацији из продајне документације.

Укупна процењена вредност износи: 9.792.500,00 динара.

Целина 2	Опис	Процењена вредност (дин.)	Депозит (дин.)
	Непокретна имовина стечајног дужника	10.740.687,06	2.097.537,412

Непокретну имовину стечајног дужника чини земљиште у друштвеној својини са уделом 1/1, укупне површине 44 ара 74 м²

Р.бр.	Катастарска парцела број	Површина по катастру			Врста земљишта	Лист непокретности
		ха	а	м ²		
1.	7737	0	44	74	Пољопривредно земљиште	10713 К.О. Пожаревац

Целина 3	Опис	Процењена вредност (дин.)	Депозит (дин.)
	Непокретна имовина стечајног дужника	4.078.740,06	815.748,01

Непокретну имовину стечајног дужника чини земљиште у друштвеној својини са уделом 1/1, укупне површине 55 арн 18 м²

Р.бр.	Катастарска парцела број	Површина по катастру			Врста земљишта	Лист непокретности
		ха	а	м ²		
1.	7730/1	0	55	18	Пољопривредно земљиште	10713 К.О. Пожаревац

Целина 4	Опис	Процењена вредност (дин.)	Депозит (дин.)
	Непокретна имовина стечајног дужника	3.719.503,44	743.900,69

Непокретну имовину стечајног дужника чини земљиште у друштвеној својини са уделом 1/1, укупне површине 50 арн 32 м²

Р.бр.	Катастарска парцела број	Површина по катастру			Врста земљишта	Лист непокретности
		ха	а	м ²		
1.	7730/3	0	50	32	Пољопривредно земљиште	10713 К.О. Пожаревац

Целина 5	Опис	Процењена вредност (дин.)	Депозит (дин.)
	Непокретна имовина стечајног дужника	300.842,19	60.168,44

Непокретну имовину стечајног дужника чини земљиште у друштвеној својини са уделом 1/1, укупне површине 4 ара 7 м²

4. Имовинско правна документација

Socijalističke Republike Srbije
 SKUPŠTINA OPŠTINE POŽAREVAC
 Sekretarijat za privredu i finansije
 Odsek za imovinsko pravna poslove
 Broj: 03-465-32
 21. jula 1978. godine
 P o ž a r e v a c

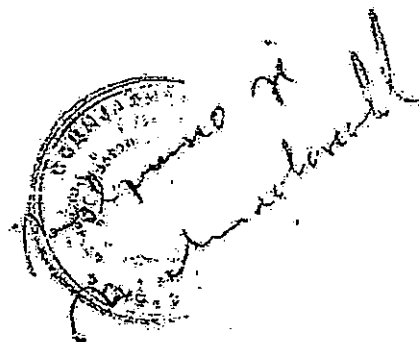

Sekretarijat za privredu i finansije Skupštine opštine Požarevac, rešavajući po predlogu Fabrike šećera u Požarevcu u OŠKIVANJU, u pretnoj stvari eksproprijacije nepokretnosti u građanskoj svojini u k.o. Požarevac, radi izgradnje iste fabrike, a na osnovu čl. 32. Zakona o eksproprijaciji ("Sl. glasnik SRJ", br. 47/77), donosi

R E Š E N J E

U korist fabrike šećera u OŠKIVANJU u Požarevcu, a u cilju izgradnje iste fabrike, za koju je rešenjem Skupštine opštine Požarevac br. 465-32-01 od 22. juna 1978. godine utvrđeno postojanja opšteg interesa, u potpunosti se eksproprijšu nepokretnosti u građanskoj svojini u k.o. Požarevac i to:

1. Kat. parc. 7655/1 od 3,74,20 ha, kat. parc. 7656 i zgrade na njoj od 55 m², kat. parc. 7656 od 12,79 ari, 7660 od 50,50 ari i 7761/5 od 2,00 ara, vlasništvo Krstić Lazarovog Vlade, iz Požarevca.

2. Kat. parc. 7655/2 od 4,28 ari i 7761/4 od 2,00 ara, vlasništvo Stanojlovog Vujčić Dragoslav, iz Požarevca.

3. Kat. parc. 7655/3 od 1,50,00 ha, vlasništvo Vujčić Stanojlovog Dragoslava i Vujčić Marije žene Dragoslavljive, oboje iz Požarevca sa po 1/2.

4. Kat. parc. 7655/4 od 1,46,58 ha, vlasništvo Ignjatović Dojčinovog Slavka iz Požarevca.

5. Kat. parc. 7655/5 od 60,00 ari, 7657/2 od 3,78 ari i zgrade na ovoj parceli od 16m², kat. parc. 7658/4 od 1,20 ari, vlasništvo Jeremić Patre žene Davidova, rođeno Golubović iz Požarevca.

18. Kat. parc. br. 7730/2 od 48,44 ari i br. 7730/5 od 1,56 ara, vlasništvo Ivanović Dragutinovog Djordža, iz Požarevca.

19. Kat. parc. br. 7730/6 od 23,15 ari, vlasništvo Stanimirović Odomirovog Dimitrija, iz Požarevca.

20. Kat. parc. br. 7730/7 od 55,15 ari, vlasništvo Stanimirović Odomirovog Milisava, iz Požarevca.

21. Kat. parc. br. 7731/1 od 2,06,39 ha, br. 7731/3 od 20,12 ari i br. 7731/6 od 4,17 ara, vlasništvo Veličković Djurdjevog Staniše, iz Požarevca.

22. Kat. parc. br. 7731/4 od 52,25 ara, br. 7731/5 od 6,93 ari i br. 7731/7 od 13,32 ari, vlasništvo Barbulović Marinka Rušana, iz Požarevca.

23. Kat. parc. br. 7733 od 42,14 ara, br. 7734/1 od 32,01 ara, i br. 7734/2 od 1,54,31 ha i br. 7735 od 60,66 ari, vlasništvo Stanojović Jovanovog Živote, iz Požarevca.

24. Kat. parc. br. 7736/1 od 40,86 ari, br. 7736/3 od 3,26 ara, vlasništvo Aleksić Stojanovog Rodovana, sa 40/44 i Stanojović Dobrosavljeva Milice, sa 4/44, oboje iz Požarevca.

25. Kat. parc. br. 7738/2 od 46,74 ara, vlasništvo Stanojović Dobrosavljeva Milice, rođj. Jovanović, iz Požarevca.

26. Kat. parc. br. 7737 od 38,85 ari, vlasništvo Aleksić Stojanovog Ksuovana, iz Požarevca.

27. Kat. parc. br. 7738 od 67,94 ari, vlasništvo Handjelović Stankovog Pogosava, iz Požarevca.

28. Kat. parc. br. 7739/2 od 33,25 ari i br. 7739/4 od 3,02 ara, vlasništvo Rđenković Stavrinog Stanimira, iz Požarevca.

29. Kat. parc. br. 7740/3 od 52,39 ara i br. 7740/5 od 44,61 ara, vlasništvo Blagojević Stanojlovog Dragiša, iz Požarevca.

30. Kat. parc. br. 7740/3 od 52,39 ara i br. 7740/5 od 44,61 ara, vlasništvo Blagojević Stanojlovog Dragiša, iz Požarevca.

SECRET
KOD 100



Dr. Branka Mitrović

Ministarstvo unutrašnjih poslova
Beograd, 15. decembra 1977. godine

Prema zahtevu Ministarstva unutrašnjih poslova Republike Srbije

od 15. decembra 1977. godine, broj 100/100-1000

od 15. decembra 1977. godine, broj 100/100-1000, o izdavanju
od 15. decembra 1977. godine, broj 100/100-1000, o izdavanju

od 15. decembra 1977. godine, broj 100/100-1000

od 15. decembra 1977. godine, broj 100/100-1000, o izdavanju
od 15. decembra 1977. godine, broj 100/100-1000, o izdavanju

od 15. decembra 1977. godine, broj 100/100-1000, o izdavanju

od 15. decembra 1977. godine, broj 100/100-1000, o izdavanju

od 15. decembra 1977. godine, broj 100/100-1000

od 15. decembra 1977. godine, broj 100/100-1000, o izdavanju
od 15. decembra 1977. godine, broj 100/100-1000, o izdavanju
od 15. decembra 1977. godine, broj 100/100-1000, o izdavanju
od 15. decembra 1977. godine, broj 100/100-1000, o izdavanju

Predmetne parcele nisu obuhvaćene rešenjem 03-45-32 od 21. jula 1978. godine, pa su na osnovu čl. 216. Zakona o opštem upravnom postupku unete u dopunsko rešenje.

U postupku koja je predhodio donošenju ovog rešenja utvrđeno je:

Rešenjem 50 Posarovac br. 465-38/78-01 od 22. VI 1978. godine, utvrđeno je postojanje opšteg interesa.

Izvedice iz zemljišnoknjižnih uležaka utvrđeno je da su parcele, koje su predmetne okupoprijemlje, vlasništvo lica ova sčena u dispozitivu ovog rešenja.

Potvrdom Službe društvenog knjigovodstva br. 460/1 od 26. VI 1978. godine, -fihijale u Posarvcu potvrđeno je da korisnik eksproprijacije ima obezbeđeno sredstvo za isplatu naknade vlasnicima.

Rešiji vlasnici učestvovali su kao stranka u postupku i saglasili su se sa eksproprijacijom, ali su u većini tražili kao naknadu u zamenu drugo zemljište. Pošto je postupak određiva u naknadu, odvojen od postupka donošenja rešenja, to ove izjave ni su imale uticaja na odlučivanje.

Kako je korisnik eksproprijacije ispunio uslove iz čl. 31. Zakona o eksproprijaciji to je rešeno kao u dispozitivu.

Protiv ovog rešenja može se u roku od 15 dana izjaviti žalba Republičkom sekretarijatu za finansije SR Srbije, preko ovog organa.

1978. god. **PODJER**
M. *[signature]*
Miodrag Stanićević

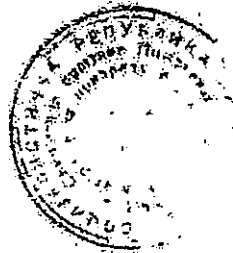

M. *[signature]*
Miodir Stić, đ.r.

БРОЈ ЛИСТА НЕПОКРЕТНОСТИ: 10713

Катастарска општина: ПОЖРЕВАЦ

Број парцеле	Број згр.	Потрес или улица и кућни број	Начин коришћења и катастарска класа	Површина Ха а м ²	Катастарски приход	Врста земљишта	
7655/1	1	БУРЕ ЂАКОВИЋА	ЗЕМЉИШТЕ ПОД ЗГРАДОМ-ОБЈЕКТОМ	9 81		Грађевинско земљиште изван грађевинског подручја	
	2	БУРЕ ЂАКОВИЋА	ЗЕМЉИШТЕ ПОД ЗГРАДОМ-ОБЈЕКТОМ	2 54		Грађевинско земљиште изван грађевинског подручја	
	3	БУРЕ ЂАКОВИЋА	ЗЕМЉИШТЕ ПОД ЗГРАДОМ-ОБЈЕКТОМ	2 16		Грађевинско земљиште изван грађевинског подручја	
	4	БУРЕ ЂАКОВИЋА	ЗЕМЉИШТЕ ПОД ЗГРАДОМ-ОБЈЕКТОМ	39		Грађевинско земљиште изван грађевинског подручја	
	5	БУРЕ ЂАКОВИЋА	ЗЕМЉИШТЕ ПОД ЗГРАДОМ-ОБЈЕКТОМ	12		Грађевинско земљиште изван грађевинског подручја	
	6	БУРЕ ЂАКОВИЋА	ЗЕМЉИШТЕ ПОД ЗГРАДОМ-ОБЈЕКТОМ	5 24		Грађевинско земљиште изван грађевинског подручја	
	7	БУРЕ ЂАКОВИЋА	ЗЕМЉИШТЕ ПОД ЗГРАДОМ-ОБЈЕКТОМ	2 01		Грађевинско земљиште изван грађевинског подручја	
	8	БУРЕ ЂАКОВИЋА	ЗЕМЉИШТЕ ПОД ЗГРАДОМ-ОБЈЕКТОМ	14		Грађевинско земљиште изван грађевинског подручја	
			БУРЕ ЂАКОВИЋА	ЗЕМЉИШТЕ ПОД ДЕЛОМ ЗГРАДЕ	17 91		Грађевинско земљиште изван грађевинског подручја
	10	БУРЕ ЂАКОВИЋА	ЗЕМЉИШТЕ ПОД ЗГРАДОМ-ОБЈЕКТОМ	96		Грађевинско земљиште изван грађевинског подручја	
	11	БУРЕ ЂАКОВИЋА	ЗЕМЉИШТЕ ПОД ЗГРАДОМ-ОБЈЕКТОМ	1 01		Грађевинско земљиште изван грађевинског подручја	
		БУРЕ ЂАКОВИЋА	ЗЕМЉИШТЕ ПОД ДЕЛОМ ЗГРАДЕ	1 91		Грађевинско земљиште изван грађевинског подручја	
		БУРЕ ЂАКОВИЋА	ЊИВА 1. класе	3 26 44	783.75	Грађевинско земљиште изван грађевинског подручја	
				3 70 64	783.75		
7656		БУРЕ ЂАКОВИЋА	ЗЕМЉИШТЕ ПОД ДЕЛОМ ЗГРАДЕ	17		Грађевинско земљиште изван грађевинског подручја	
		БУРЕ ЂАКОВИЋА	ЗЕМЉИШТЕ ПОД ДЕЛОМ ЗГРАДЕ	10		Грађевинско земљиште изван грађевинског подручја	
		БУРЕ ЂАКОВИЋА	ЊИВА 3. класе	20 35	32.10	Грађевинско земљиште изван грађевинског подручја	

БРОЈ ЛИСТА НЕПОКРЕТНОСТИ: 10713

Катастарска општина: ПОЖАРЕВАЦ

Презиме, име, име једног од родитеља, пребивалиште и адреса, односно назив, седиште и адреса	Врста права	Облик својине	Обим Удела
Друштвена својина ПРЕДУЗЕЋЕ У Д.С. ФАБРИКА ШЕЊЕРА СД П.О. ПОЖАРЕВАЦ - У СТЕЧАЈУ, ПОЖАРЕВАЦ, БУРЕ ЂАКОВИЋА (ЈМБГ:07252404)	Својина	Друштвена	1/1

БРОЈ ЛИСТА НЕПОКРЕТНОСТИ: 10713

Катастарска општина: ПОЖАРЕВАЦ

Број парцеле	бр. зг.	Начин коришћена и назив објекта	Површ. Корис. Грађевинска	Број ешажа				Правни статус објекта	Адреса објекта Назив улице, насеље или пошес и кућни број	Носилац ђрава на објекту Презиме, име, име једног родитеља, пребивалиште и адреса, односно назив седишта и адреса	Врста ђрава	Облик својине	Обим Удела
				ПО	ПР	СП	ПК						
7655/1	10	Потопна зграда-КАНАЛ ЗА ПЛАВЉЕЊЕ РЕПЕ		1				у употребу	ЂУРЕ ЂАКОВИЋА	(ЈМБГ:07252404)	Својина Друштвена	1/1	
7655/1	11	Потопна зграда-КАНАЛ ЗА ПЛАВЉЕЊЕ РЕПЕ		1				Објектима одобрене за употребу	ЂУРЕ ЂАКОВИЋА	Друштвена својина ПРДУЗЕЋЕ У Д.С. ФАБРИКА ШЕБЕРА СА П.О. ПОЖАРЕВАЦ - У СТЕЧАЈУ, ПОЖАРЕВАЦ, ЂУРЕ ЂАКОВИЋА (ЈМБГ:07252404)	Својина Друштвена	1/1	

* Напомена:

БРОЈ ЛИСТА НЕПОКРЕТНОСТИ: 10713

Катастарска општина: ПОЖАРЕВАЦ

Број парцеле	Број Згр.	Број Улаза	Број посеб. дела	Начин коришћена посебног дела објекта	Обис шереџа односно ограничења Врста шереџа, односно ограничења и подаци о лицу на које се шереџ односно ограничење односи	Датум уписа	Трајање
7655/1	8				На кат. парцели број 7656 налази се део зграде са кат. парцеле број 7655/1. Зграда број 8 са кат. парцеле број 7655/1 је укупне површине 24м ² , од чега се 14 м ² налази на кат. парцели број 7655/1 а преостали део од 10м ² се налази на кат. парцели 7656 .	21.11.2012	
7656					По Дн.бр.511/2009, забележу је се решење о извршењу уштрђивањем вредности непокретности и продајом непокретности у А листу И.бр.128/2009.	15.06.2009	
7656					По Дн.бр.1329/10, а на основу решења Привредног суда у Пожаревцу 4СТ.бр.572/10 од 14.октобра 2010. год. забележу је се покретане стечајног поступка над стечајним дужником Предузеће у друштвеној својини "Фабрика шећера" са ПО у ликвидацију Пожаревац.	25.10.2010	
7656					На кат. парцели број 7656 налази се део зграде са кат. парцеле број 7655/1. Зграда број 7 са кат. парцеле број 7655/1 је укупне површине 218м ² , од чега се 201 м ² налази на кат. парцели број 7655/1 а преостали део од 17м ² се налази на кат. парцели 7656 .	21.11.2012	
7656					На кат. парцели број 7656 налази се део зграде са кат. парцеле број 7655/1. Зграда број 8 са кат. парцеле број 7655/1 је укупне површине 24м ² , од чега се 14 м ² налази на кат. парцели број 7655/1 а преостали део од 10м ² се налази на кат. парцели 7656 .	21.11.2012	
7650/1					По Дн.бр.511/2009, забележу је се решење о извршењу уштрђивањем вредности непокретности и продајом непокретности у А листу И.бр.128/2009.	15.06.2009	
7660/1					По Дн.бр.1329/10, а на основу решења Привредног суда у Пожаревцу 4СТ.бр.572/10 од 14.октобра 2010. год. забележу је се покретане стечајног поступка над стечајним дужником Предузеће у друштвеној својини "Фабрика шећера" са ПО у ликвидацију Пожаревац.	25.10.2010	

* Напомена:

БРОЈ ЛИСТА НЕПОКРЕТНОСТИ: 10713

Катастарска општина: ПОЖАРЕВАЦ

Број парцеле	Број Згр.	Број Улаза	Број посеб. дела	Начин коришћења посебнрг дела објекта.	Опис шерећа односно ограничења: Врста шерећа, односно ограничења и подаци о лицу на које се шерећ односно ограничење односи.	Датум уписа	Трајање
7730/4					По Дн.бр.1329/10,а на основу решења Привредног суда у Пожаревацу 4СТ.бр.572/10 од 14.октобра 2010.год. забележује се покретање свечајног поседука над свечајним дужником Предузеће у друштвеној својини "Фабрика шећера" са ПО у ликвидацију Пожаревац.	25.10.2010	
7730/6					По Дн.бр.2110/36 Првенствени ред: 15.мај 1928.год. На основу извршног Решења Првосвешеног суда у Пожаревацу од 15.маја 1928.бр.18595 УНо 206,укњижује се заложно право на земљишта у А листу за шражбину од динара шест хиљада четврти стошине у користи Симић Данице удове Толине из Пожареваца,защит забележује се заједничка хипотека укњижена у споредном ак.ул.145 под В/3 СИМИЋ ДАНИЦА, ПОЖАРЕВАЦ,	20.10.1936	
7730/6					По Дн.бр.539/40,а на основу дуговног извода сч.293 од 13.фебруара 1940-укњижује се заложно право на земљишта у А листу за обезбеду пореза и приреза од динара две хиљаде четврти стошине четрдесет шест у користи ДРЖАВНОГ ЕРАРА КРАЉЕВИНЕ ЈУГОСЛАВИЈЕ.Защит забележује се заједничка хипотека укњижена у споредном ак.ул.145 под В/3. ДРЖАВНИ ЕРАР КРАЉЕВИНЕ ЈУГОСЛАВИЈЕ, ПОЖАРЕВАЦ,	17.02.1940	
7730/6					По Дн.бр.1117/92,а на основу Уговора о кредиту Пожаревац Об.бр.6636/92 од 18.септембра 1992.г. и заложне изјаве Пожаревац Об.бр.6609/92 од 17.септембра 1992.г.забележује се првенствени ред за заложно право на свит зградама и објектима подигнутим и који ће бити подигнути на земљи у А листу а ради обезбеђења олобреног зајма у износу од 8.000.000,00 дин. са 50% мес. камате у користи "ЈУГОБАНКЕ" ДД БЕОГРАД филијала Пожаревац. ЈУГОБАНКА ДД БЕОГРАД - ФИЛИЈАЛА ПОЖАРЕВАЦ, ПОЖАРЕВАЦ,	17.09.1992	
7730/6					По Дн.бр.511/2009,забележује се решење о извршеном утврђењем вредности непокретности у А листу.И.126/09.	15.06.2009	
7730/6					По Дн.бр.1329/10,а на основу решења Привредног суда у Пожаревацу 4СТ.бр.572/10 од 14.октобра 2010.год. забележује се покретање свечајног поседука над свечајним дужником Предузеће у друштвеној својини "Фабрика шећера" са ПО у ликвидацију Пожаревац.	25.10.2010	

* Напомена:

БРОЈ ЛИСТА НЕПОКРЕТНОСТИ: 10713

Катастарска општина: ПОЖАРЕВАЦ

Број парцеле	Број згр.	Број Улаза	Број посеб. дела	Начин коришћења посебног дела објекта	Опис шереџа односно ограничења Врста шереџа, односно ограничења и подаци о лицу на које се шереџ односно ограничење односи	Датум уписа	Трајање
7736/1					По Дн.бр.912/08, забележује се решење о извршењу Опш.суда у Пожаревцу И.бр.770/08 којим се проценије, утврђује вредности и продаја 1/2 непокретности уписане у А листу овог улошка.	02.09.2008	
7736/1					По Дн.бр.511/2009, забележује се решење о извршењу утврђеном вредности непокретности у А листу И.128/09.	15.06.2009	
7736/1					По Дн.бр.1329/10, а на основу решења Привредног суда у Пожаревцу 4СТ.бр.572/10 од 14.октобра 2010.год. забележује се уокрепање стечајног поседука над стечајним дужицом Предузеће у друштвеној својини "Фабрика шећера" са ПО у ликвидацију Пожаревац.	25.10.2010	
7736/3					По Дн.бр.912/08, забележује се решење о извршењу Опш.суда у Пожаревцу И.бр.770/08 којим се проценије, утврђује вредности и продаја 1/2 непокретности уписане у А листу овог улошка.	02.09.2008	
7736/3					По Дн.бр.511/2009, забележује се решење о извршењу утврђеном вредности непокретности у А листу И.128/09.	15.06.2009	
7736/3					По Дн.бр.1329/10, а на основу решења Привредног суда у Пожаревцу 4СТ.бр.572/10 од 14.октобра 2010.год. забележује се уокрепање стечајног поседука над стечајним дужицом Предузеће у друштвеној својини "Фабрика шећера" са ПО у ликвидацију Пожаревац.	25.10.2010	
7737					По Дн.бр.912/08, забележује се решење о извршењу Опш.суда у Пожаревцу И.бр.770/08 којим се проценије, утврђује вредности и продаја 1/2 непокретности уписане у А листу овог улошка.	02.09.2008	
7737					По Дн.бр.511/2009, забележује се решење о извршењу утврђеном вредности непокретности у А листу И.128/09.	15.06.2009	

* Напомена:

БРОЈ ЛИСТА НЕПОКРЕТНОСТИ: 16314

Капашарска општина: ПОЖРЕВАЦ

Број парцеле	Број Згр.	Потрес или улица и кућни број	Начин коришћења и капашарска класа	Површина ха а: м ²	Капашарски приход	Врста земљиша
7655/2		БУРЕ ЂАКОВИЋА	ЗЕМЉИШТЕ ПОД ДЕЛОМ ЗГРАДЕ	81		Грађевинско земљиште изван грађевинског подручја
		БУРЕ ЂАКОВИЋА	ЗЕМЉИШТЕ ПОД ДЕЛОМ ЗГРАДЕ	1 72		Грађевинско земљиште изван грађевинског подручја
		БУРЕ ЂАКОВИЋА	ЊИВА 1.класе	1 61	3 87	Грађевинско земљиште изван грађевинског подручја
				4 14	3 87	
7655/3	1	БУРЕ ЂАКОВИЋА	ЗЕМЉИШТЕ ПОД ЗГРАДОМ-ОБЈЕКТОМ	55 73		Грађевинско земљиште изван грађевинског подручја
		БУРЕ ЂАКОВИЋА	ЗЕМЉИШТЕ ПОД ДЕЛОМ ЗГРАДЕ	8 10		Грађевинско земљиште изван грађевинског подручја
		БУРЕ ЂАКОВИЋА	ЗЕМЉИШТЕ ПОД ДЕЛОМ ЗГРАДЕ	57		Грађевинско земљиште изван грађевинског подручја
		БУРЕ ЂАКОВИЋА	ЊИВА 1.класе	87 20	209 36	Грађевинско земљиште изван грађевинског подручја
				1 51 66	209 36	
7655/4	2	БУРЕ ЂАКОВИЋА	ЗЕМЉИШТЕ ПОД ДЕЛОМ ЗГРАДЕ	1 51		Грађевинско земљиште изван грађевинског подручја
		БУРЕ ЂАКОВИЋА	ЗЕМЉИШТЕ ПОД ЗГРАДОМ-ОБЈЕКТОМ	87 13		Грађевинско земљиште изван грађевинског подручја
		БУРЕ ЂАКОВИЋА	ЊИВА 1.класе	53 12	127 54	Грађевинско земљиште изван грађевинског подручја
				1 41 76	127 54	
7655/5	1	БУРЕ ЂАКОВИЋА	ЗЕМЉИШТЕ ПОД ЗГРАДОМ-ОБЈЕКТОМ	9 80		Грађевинско земљиште изван грађевинског подручја
		БУРЕ ЂАКОВИЋА	ЗЕМЉИШТЕ ПОД ДЕЛОМ ЗГРАДЕ	17 64		Грађевинско земљиште изван грађевинског подручја
		БУРЕ ЂАКОВИЋА	ЗЕМЉИШТЕ ПОД ДЕЛОМ ЗГРАДЕ	9		Грађевинско земљиште изван грађевинског подручја
		БУРЕ ЂАКОВИЋА	ЊИВА 1.класе	31 51	75 65	Грађевинско земљиште изван грађевинског подручја

* Напомена:

09:24:04 21.09.2015

БРОЈ ЛИСТА НЕПОКРЕТНОСТИ: 16314

Катастарска општина: ПОЖАРЕВАЦ

Број парцеле	Број Згр.	Поврес или улица и кућни број	Начин коришћења и катастарска класа	Површина ха а м ²	Катастарски приход	Врста земљишта	
7657/2	4	БУРЕ БАКОВИЃА	ЗЕМЉИШТЕ ПОД ДЕЛОМ ЗГРАДЕ	1 29	147.68	Грађевинско земљиште изван грађевинског подручја	
		БУРЕ БАКОВИЃА	ЗЕМЉИШТЕ ПОД ЗГРАДОМ-ОБЈЕКТОМ	1 82		Грађевинско земљиште изван грађевинског подручја	
		БУРЕ БАКОВИЃА	ЗЕМЉИШТЕ ПОД ДЕЛОМ ЗГРАДЕ	2 73		Грађевинско земљиште изван грађевинског подручја	
		БУРЕ БАКОВИЃА	НИВА 1. класе	61 51		Грађевинско земљиште изван грађевинског подручја	
					73 89	147.68	
	БУРЕ БАКОВИЃА	ЗЕМЉИШТЕ ПОД ДЕЛОМ ЗГРАДЕ	8 45	Грађевинско земљиште изван грађевинског подручја			
	БУРЕ БАКОВИЃА	ЗЕМЉИШТЕ ПОД ДЕЛОМ ЗГРАДЕ	41	Грађевинско земљиште изван грађевинског подручја			
	БУРЕ БАКОВИЃА	ЗЕМЉИШТЕ ПОД ДЕЛОМ ЗГРАДЕ	1	Грађевинско земљиште изван грађевинског подручја			
	БУРЕ БАКОВИЃА	НИВА 1. класе	3	0.07	Грађевинско земљиште изван грађевинског подручја		
					8 90	0.07	
7658/1	1	БУРЕ БАКОВИЃА	ЗЕМЉИШТЕ ПОД ЗГРАДОМ-ОБЈЕКТОМ	4 67	20.19	Грађевинско земљиште изван грађевинског подручја	
		БУРЕ БАКОВИЃА	ЗЕМЉИШТЕ ПОД ДЕЛОМ ЗГРАДЕ	12		Грађевинско земљиште изван грађевинског подручја	
		БУРЕ БАКОВИЃА	НИВА 1. класе	8 41		Грађевинско земљиште изван грађевинског подручја	
				13 20	20.19		
7658/1		БУРЕ БАКОВИЃА	ЗЕМЉИШТЕ ПОД ДЕЛОМ ЗГРАДЕ	1 16		Грађевинско земљиште изван грађевинског подручја	
		БУРЕ БАКОВИЃА	ЗЕМЉИШТЕ ПОД ДЕЛОМ ЗГРАДЕ	28		Грађевинско земљиште изван грађевинског подручја	
		БУРЕ БАКОВИЃА	ЗЕМЉИШТЕ ПОД ДЕЛОМ ЗГРАДЕ	32		Грађевинско земљиште изван грађевинског подручја	

* Напомена:

09:24:12 21.09.2015

БРОЈ ЛИСТА НЕПОКРЕТНОСТИ: 16314

Капасањарска општина: ПОЖАРЕВАЦ

Број парцеле	Број Згр.	Подес или улица и кућни број	Наčin коришћена и капасањарска класа	Површина ха а м ²	Капасањарски приход	Врста земљиша	
7731/7		ЂУРЕ ЂАКОВИЋА	ЗЕМЉИШТЕ ПОД ДЕЛОМ ЗГРАДЕ	7		Полоубривредно земљише	
		ЂУРЕ ЂАКОВИЋА	ЊИВА 1. класе	5 31	12.75	Полоубривредно земљише	
				6 72	12.75		
		ЂУРЕ ЂАКОВИЋА	ЊИВА 1. класе	13 46	32.32	Полоубривредно земљише	
	7739/1		ЂУРЕ ЂАКОВИЋА	ЗЕМЉИШТЕ ПОД ДЕЛОМ ЗГРАДЕ	3 85		Полоубривредно земљише
			ЂУРЕ ЂАКОВИЋА	ЗЕМЉИШТЕ ПОД ДЕЛОМ ЗГРАДЕ	2 20		Полоубривредно земљише
			ЂУРЕ ЂАКОВИЋА	ЊИВА 1. класе	35 32	84.80	Полоубривредно земљише
				41 37	84.80		
	7739/2	1	ЂУРЕ ЂАКОВИЋА	ЗЕМЉИШТЕ ПОД ЗГРАДОМ-ОБЈЕКТОМ	30		Грађевинско земљише изван грађевинског подручја
		2	ЂУРЕ ЂАКОВИЋА	ЗЕМЉИШТЕ ПОД ЗГРАДОМ-ОБЈЕКТОМ	8		Грађевинско земљише изван грађевинског подручја
	3	ЂУРЕ ЂАКОВИЋА	ЗЕМЉИШТЕ ПОД ЗГРАДОМ-ОБЈЕКТОМ	8		Грађевинско земљише изван грађевинског подручја	
	4	ЂУРЕ ЂАКОВИЋА	ЗЕМЉИШТЕ ПОД ЗГРАДОМ-ОБЈЕКТОМ	24 10		Грађевинско земљише изван грађевинског подручја	
	5	ЂУРЕ ЂАКОВИЋА	ЗЕМЉИШТЕ ПОД ЗГРАДОМ-ОБЈЕКТОМ	13 68		Грађевинско земљише изван грађевинског подручја	
	6	ЂУРЕ ЂАКОВИЋА	ЗЕМЉИШТЕ ПОД ЗГРАДОМ-ОБЈЕКТОМ	1 02		Грађевинско земљише изван грађевинског подручја	
		ЂУРЕ ЂАКОВИЋА	ЗЕМЉИШТЕ ПОД ДЕЛОМ ЗГРАДЕ	1 63		Грађевинско земљише изван грађевинског подручја	
		ЂУРЕ ЂАКОВИЋА	ЗЕМЉИШТЕ ПОД ДЕЛОМ ЗГРАДЕ	43		Грађевинско земљише изван грађевинског подручја	
		ЂУРЕ ЂАКОВИЋА	ЗЕМЉИШТЕ ПОД ДЕЛОМ ЗГРАДЕ	1		Грађевинско земљише изван грађевинског подручја	
		ЂУРЕ ЂАКОВИЋА	ЊИВА 1. класе	51 65	124.01	Грађевинско земљише изван грађевинског подручја	
				92 98	124.01		

* Напомена

09:24:20 21.09.2015

БРОЈ ЛИСТА НЕПОКРЕТНОСТИ: 16314

Катастарска општина: ПОЖАРЕВАЦ

Број парцеле	Број Згр.	Потрес или улица и кућни број	Начин коришћења и катастарска класа	Површина ха а м ²	Катастарски приход	Врста земљишта
7761/4		БУРЕ БАКОВИЋА	ЊИВА 1. класе	2 47	5.93	Полољивредно земљиште
7761/6		БУРЕ БАКОВИЋА	ЗЕМЉИШТЕ ПОД ДЕПОМ ЗГРАДЕ	1 31		Полољивредно земљиште
		БУРЕ БАКОВИЋА 361	ЊИВА 1. класе	41	0.98	Полољивредно земљиште
				1 72	0.98	
7782/1		БУРЕ БАКОВИЋА	ЊИВА 2. класе	3 80 58	718.88	Полољивредно земљиште
7782/5		БУРЕ БАКОВИЋА	ЊИВА 2. класе	68 85	130.85	Полољивредно земљиште
7782/6		БУРЕ БАКОВИЋА	ЊИВА 2. класе	45 37	85.70	Полољивредно земљиште
7782/14		БУРЕ БАКОВИЋА	ОСТАЛО ВЕШТАЧКИ СТВОРЕНО НЕПЛ.	54 57		Остало земљиште
7782/15		БУРЕ БАКОВИЋА	ЊИВА 2. класе	5 00	9.44	Полољивредно земљиште
7782/16		БУРЕ БАКОВИЋА	ОСТАЛО ВЕШТАЧКИ СТВОРЕНО НЕПЛ.	17		Остало земљиште
7783/1		БУРЕ БАКОВИЋА	ЊИВА 2. класе	7 30	13.79	Полољивредно земљиште
7783/4		БУРЕ БАКОВИЋА	ЊИВА 2. класе	96	1.81	Полољивредно земљиште
7783/11		БУРЕ БАКОВИЋА	ОСТАЛО ВЕШТАЧКИ СТВОРЕНО НЕПЛ.	5 79		Остало земљиште
7783/12		БУРЕ БАКОВИЋА	ОСТАЛО ВЕШТАЧКИ СТВОРЕНО НЕПЛ.	1 11		Остало земљиште
7784/1		БУРЕ БАКОВИЋА	ВОЂЊАК 3. класе	1 96	1.65	Полољивредно земљиште
			У К У П Н О :	19 81 49	3357.16	

* Напомена

БРОЈ ЛИСТА НЕПОКРЕТНОСТИ: 16314

Катастарска општина: ПОЖАРЕВАЦ

Број парцеле	Бр. Зг.	Начин коришћена и назив објекта	Површ. Корис. Грађевинска	Број етаж				Правни статус објекта	Адреса објекта Назив улице, насеље или бившес и кућни број	Носилац права на објекту Презиме, име, име једног родитеља, пребивалиште и адреса, односно назив седишта и адреса	Врста права Облик својине	Обим Удела
				ПО	ПР	СП	ПК					
7655/3	1	Помоћна зграда-део-МАГАЦИН СУВИХ РЕЗАНАЦА		1				Објектима одобрена за уиошребу	БУРЕ ЂАКОВИЋА	Друштвена својина ПРДУЗЕЋЕ У Д.С. ФАБРИКА ШЕБЕРА СА П.О. ПОЖАРЕВАЦ - У СТЕЧАЈУ, ПОЖАРЕВАЦ, БУРЕ ЂАКОВИЋА (ЈМБГ:07252404)	Својина Друштвена	1/1
7655/4	2	Помоћна зграда-део-ОДЛАГАЧ РЕТЕ		1				Објектима одобрена за уиошребу	БУРЕ ЂАКОВИЋА	Друштвена својина ПРДУЗЕЋЕ У Д.С. ФАБРИКА ШЕБЕРА СА П.О. ПОЖАРЕВАЦ - У СТЕЧАЈУ, ПОЖАРЕВАЦ, БУРЕ ЂАКОВИЋА (ЈМБГ:07252404)	Својина Друштвена	1/1
7655/5	1	Помоћна зграда-део-СУШАРА ЗА РЕЗАНИЦА		1				Објектима одобрена за уиошребу	БУРЕ ЂАКОВИЋА	Друштвена својина ПРДУЗЕЋЕ У Д.С. ФАБРИКА ШЕБЕРА СА П.О. ПОЖАРЕВАЦ - У СТЕЧАЈУ, ПОЖАРЕВАЦ, БУРЕ ЂАКОВИЋА (ЈМБГ:07252404)	Својина Друштвена	1/1
7655/7	1	Остале зграде-СО 2 СТАНИЦА		1				Објектима одобрена за уиошребу	БУРЕ ЂАКОВИЋА	Друштвена својина ПРДУЗЕЋЕ У Д.С. ФАБРИКА ШЕБЕРА СА П.О. ПОЖАРЕВАЦ - У СТЕЧАЈУ, ПОЖАРЕВАЦ, БУРЕ ЂАКОВИЋА (ЈМБГ:07252404)	Својина Друштвена	1/1
7657/1	2	Помоћна зграда-део-ТЕХНИЧКА ЗГРАДА СА ЛАБОРАТОРИЈОМ		1				Објектима одобрена за уиошребу	БУРЕ ЂАКОВИЋА	Друштвена својина ПРДУЗЕЋЕ У Д.С. ФАБРИКА ШЕБЕРА СА П.О. ПОЖАРЕВАЦ - У СТЕЧАЈУ, ПОЖАРЕВАЦ, БУРЕ ЂАКОВИЋА (ЈМБГ:07252404)	Својина Друштвена	1/1
7657/1	4	Помоћна зграда-део-ЛУМИНА СТАНИЦА		1				Објектима одобрена за уиошребу	БУРЕ ЂАКОВИЋА	Друштвена својина ПРДУЗЕЋЕ У Д.С. ФАБРИКА ШЕБЕРА СА П.О. ПОЖАРЕВАЦ - У СТЕЧАЈУ, ПОЖАРЕВАЦ, БУРЕ ЂАКОВИЋА (ЈМБГ:07252404)	Својина Друштвена	1/1
7658/1	1	Зграда за коју није познати намена-део		1				Објектима одобрена за уиошребу	БУРЕ ЂАКОВИЋА	Друштвена својина ПРДУЗЕЋЕ У Д.С. ФАБРИКА ШЕБЕРА СА П.О. ПОЖАРЕВАЦ - У СТЕЧАЈУ, ПОЖАРЕВАЦ, БУРЕ ЂАКОВИЋА (ЈМБГ:07252404)	Својина Друштвена	1/1
7731/4	1	Помоћна зграда-ПУМП А ЗА		1				Објектима одобрена	БУРЕ ЂАКОВИЋА	Друштвена својина ПРДУЗЕЋЕ У Д.С. ФАБРИКА ШЕБЕРА СА П.О. ПОЖАРЕВАЦ - У СТЕЧАЈУ,	Својина Друштвена	1/1

* Неподелена:

09:24:33 21.09.2015

БРОЈ ЛИСТА НЕПОКРЕТНОСТИ: 16314

Катастарска општина: ПОЖАРЕВАЦ

Број парцеле	Бр. зг.	Начин коришћења и назив објекта	Површ. Корис. Грађевинска	Број ешажа				Правни статус објекта	Адреса објекта		Носилац права на објекту		Врста права	Обим Удела
				ПО	ПР	СП	ПК		Назив улице, насеље или пошес и кућни број	Презиме, име, име једног родитеља, пребивалиште и адреса, односно назив седишта и адреса	Облик својине	Обим Удела		
7740/5	1	Помоћна зграда део-САРАКА		1				Објектима одобрене за употребу	ЂУРЕ ЂАКОВИЋА	Друштвена својина ПРДУЗЕТЕ У Д.С. ФАБРИКА ШЕБЕРА СА П.О. ПОЖАРЕВАЦ - У СТЕЧАЈУ, ПОЖАРЕВАЦ, ЂУРЕ ЂАКОВИЋА (ЈМБГ:07252404)	Својина Друштвена	1/1		
7740/6	1	Зграда за коју није издана намена-део		1				Објектима одобрене за употребу	ЂУРЕ ЂАКОВИЋА	Друштвена својина ПРДУЗЕТЕ У Д.С. ФАБРИКА ШЕБЕРА СА П.О. ПОЖАРЕВАЦ - У СТЕЧАЈУ, ПОЖАРЕВАЦ, ЂУРЕ ЂАКОВИЋА (ЈМБГ:07252404)	Својина Друштвена	1/1		

× Непокретна:

БРОЈ ЛИСТА НЕПОКРЕТНОСТИ: 16314

Кашарска општина: ПОЖАРЕВАЦ

Број парцеле	Број Згр.	Број Улаза	Број посеб. дела	Начин коришћења посебног дела објекта	Обис шереџа односно ограничена Врећа шереџа, односно ограничена и подаци о лицу на које се шереџ односно ограничење односи	Датум уписа	Трајање
7655/3	1				57m ² се налази на к.б.бр.7655/3 а преостали део од 273m ² се налази на каш.парцели 7657/1. На каш. парцелама број 7655/2 и 7655/10 налази се део зграде са каш.парцеле број 7655/3. Зграда број 1 са каш.парцеле број 7655/3 је укупне површине 6500m ² , од чега се 5579 m ² налази на каш.парцели број 7655/3 а преостали део од 81m ² се налази на каш.парцели 7655/2 и 848m ² се налази на каш.парцели 7655/10.	21.11.2012	
7655/4					По Дн.бр.1329/10,а на основу решена Приредног суда у Пожаревацу 4СТ.бр.572/10 од 14.октобра 2010.год. забележује се покретане стечајног поскупка над стечајним дужником Предузеће у друштвеној својини "Фабрика шећера" са ПО у ликвидацију Пожаревац.	25.10.2010	
7655/4					На каш. парцелама број 7655/3, 7655/4 и 7655/6 налази се део зграде са каш.парцеле број 7655/5. Зграда број 1 са каш.парцеле број 7655/5 је укупне површине 2539m ² , од чега се 980 m ² налази на каш.парцели број 7655/5 а преостали део од 810m ² се налази на каш.парцели 7655/3, 151m ² се налази на каш.парцели 7655/4 и 598m ² се налази на каш.парцели 7655/6.	21.11.2012	
7655/4	2				На каш. парцели број 7655/1, 7655/10,7655/2,7655/3 и 7657/1 налази се део зграде са каш.парцеле број 7655/4. Зграда број 2 са каш.парцеле број 7655/4 је укупне површине 12476m ² ,од чега се 8713m ² налази на к.б.бр.7655/4, а део од 191 m ² налази на каш.парцели број 7655/1, део од 3070 m ² се налази на к.б.бр.7655/10, део од 172m ² се налази на к.б.бр.7655/2, део од 57m ² се налази на к.б.бр.7655/3 а преостали део од 273m ² се налази на каш.парцели 7657/1.	21.11.2012	
7655/5					По Дн.бр.128/2009,забележује се решена о извршењу уштрбењет бредности непокретности у А-листу И.128/99.	16.06.2009	
7655/5					По Дн.бр.1329/10,а на основу решена Приредног суда у Пожаревацу 4СТ.бр.572/10 од 14.октобра 2010.год. забележује се покретане стечајног поскупка над стечајним дужником Предузеће у друштвеној својини "Фабрика шећера" са ПО у ликвидацију Пожаревац.	25.10.2010	

* Напомена:

БРОЈ ЛИСТА НЕПОКРЕТНОСТИ: 16314

Катастарска општина: ПОЖАРЕВАЦ

Број парцеле	Број згр.	Број Улазе	Број посеб. дела	Начин коришћена посебног дела објекта	Опис шереџа односно ограничења Врста шереџа, односно ограничења и подаци о лицу на које се шереџ односно ограничење односи	Датум уписа	Трајање
7655/6					На кат. парцелама број 7655/5, 7655/6, 7657/1, 7657/2, 7658/4 и 7739/1 налази се део зграде са кат. парцеле број 7739/2. Зграда број 4 са кат. парцеле број 7739/2 је укупне површине 5874м ² , од чега се 2308 м ² налази на кат. парцели број 7739/2 а преостали део од 1764м ² се налази на кат. парцели 7655/5, 327м ² се налази на кат. парцели 7655/6, 129м ² се налази на кат. парцели 7657/1, 845м ² се налази на кат. парцели 7657/2, 116м ² се налази на кат. парцели 7658/4 и 385м ² се налази на кат. парцели 7739/1.	21.11.2012	
7655/6					На кат. парцелама број 7655/6, 7657/2 и 7658/4 налази се део зграде са кат. парцеле број 7739/2. Зграда број 6 са кат. парцеле број 7739/2 је укупне површине 173м ² , од чега се 102 м ² налази на кат. парцели број 7739/2 а преостали део од 2м ² се налази на кат. парцели 7655/6, 41м ² се налази на кат. парцели 7657/2 и 28м ² се налази на кат. парцели 7658/4.	21.11.2012	
7655/7					По Лн.бр.436/2009, забележује се решење о извршењу Општинског суда у Пожаревцу И.бр.770/08 од 26.05.2009.год. којим се ушврћује вредности и продаја непокретности у А-листу за парц.бр.7655/7	27.05.2009	
7655/7					По Лн.бр.511/2009, забележује се решење о извршењу ушврћеном вредности непокретности у А листу И.128/09.	15.06.2009	
7655/7					По Лн.бр.1329/10, а на основу решења Привредног суда у Пожаревцу 4СТ.бр.572/10 од 14.октобра 2010.год. забележује се покретне стечајног поступка над стечајним дужником Предузеће у друштвеној својини "Фабрика шећера" са ПО у ликвидацији Пожаревац.	25.10.2010	
7655/7					На кат. парцелама број 7655/7, 7658/2, 7658/3, 7731/2 и 7739/2 налази се део зграде са кат. парцеле број 7655/8. Зграда број 1 са кат. парцеле број 7655/8 је укупне површине 396м ² , од чега се 121 м ² налази на кат. парцели број 7655/8 а преостали део од 85м ² се налази на кат. парцели 7655/7, 59м ² се налази на кат. парцели 7658/2, 32м ² се налази на кат. парцели 7658/3, 98м ² се налази на кат. парцели 7731/2 и 1м ² се налази на кат. парцели	21.11.2012	

* Напомена:

БРОЈ ЛИСТА НЕПОКРЕТНОСТИ: 16314

Кашарска општина: ПОЖАРЕВАЦ

Број парцеле	Број Згр.	Број Улаза	Број посеб. дела	Начин коришћења посебног дела објекта	Опис терета односно ограничења Врста терета, односно ограничења и подаци о лицу на које се терет односно ограничење односи	Датум уписа	Трајање
7657/1					На каш. парцелама број 7655/5, 7655/6, 7657/1, 7657/2, 7658/4 и 7739/1 налази се део зграде са каш. парцеле број 7739/2. Зграда број 4 са каш. парцеле број 7739/2 је укупне површине 5874м ² , од чега се 2308 м ² налази на каш. парцели број 7739/2 а преостали део од 1764м ² се налази на каш. парцели 7655/5, 327м ² се налази на каш. парцели 7655/6, 129м ² се налази на каш. парцели 7657/1, 845м ² се налази на каш. парцели 7657/2, 116м ² се налази на каш. парцели 7658/4 и 395м ² се налази на каш. парцели 7739/1.	21.11.2012	
7657/1					На каш. парцели број 7655/1, 7655/10, 7655/2, 7655/3 и 7657/1 налази се део зграде са каш. парцеле број 7655/4. Зграда број 2 са каш. парцеле број 7655/4 је укупне површине 12476м ² , од чега се 8713м ² налази на к.бр. 7655/4, а део од 191 м ² налази на каш. парцели број 7655/1, део од 3070 м ² се налази на к.бр. 7655/10, део од 172м ² се налази на к.бр. 7655/2, део од 57м ² се налази на к.бр. 7655/3 а преостали део од 273м ² се налази на каш. парцели 7657/1.	21.11.2012	
7657/1	2				На каш. парцелама број 7658/1, 7658/4 и 7739/1 налази се део зграде са каш. парцеле број 7657/1. Зграда број 2 са каш. парцеле број 7657/1 је укупне површине 518м ² , од чега се 254 м ² налази на каш. парцели број 7657/1 а преостали део од 12м ² се налази на каш. парцели 7658/1, 32м ² се налази на каш. парцели 7658/4 и 220м ² се налази на каш. парцели 7739/1.	21.11.2012	
7657/1	4				На каш. парцелама број 7657/2, и 7655/5 налази се део зграде са каш. парцеле број 7657/1. Зграда број 4 са каш. парцеле број 7657/1 је укупне површине 192м ² , од чега се 182 м ² налази на каш. парцели број 7657/1 а преостали део од 1 м ² се налази на каш. парцели 7657/2, 9 м ² се налази на каш. парцели 7655/5.	21.11.2012	
7657/2					По Дн.бр.128/2008, забележује се решење о извршењу ујорђењем вредности непокретности у А-листу И.128/99.	15.06.2009	
7657/2					По Дн.бр.1329/10, а на основу решења Привредног суда у Пожаревцу 4СТ.бр.572/10 од 14.октобра 2010.год. забележује се уокрењене стечајног посљуйка над стечајним дужником Предузеће	25.10.2010	

* Напомена:

БРОЈ ЛИСТА НЕПОКРЕТНОСТИ: 16314

Катастарска општина: ПОЖАРЕВАЦ

Број парцеле	Број Згр.	Број Улаза	Број посеб. дела	Начин коришћења посебног дела објекта	Опис шрешица односно ограничења врсног шрешица, односно ограничења и подаци о лицу на које се шреши односно ограничење односи.	Датум уписа	Трајање
7658/1	1				На каш. парцелама број 7657/1, 7659, 7741/1 и 7761/3 налази се део зграде са каш. парцеле број 7658/1. Зграда број 1 са каш. парцеле број 7658/1 је укупне површине 1259 ^m ² , од чега се 467 ^m ² налази на каш. парцели број 7658/1 а преостали део од 400 ^m ² се налази на каш. парцели 7657/1, 43 ^m ² се налази на каш. парцели 7659, 134 ^m ² се налази на каш. парцели 7741/1 и 215 ^m ² се налази на каш. парцели 7761/3.	21.11.2012	
7658/4					По Дн.бр.128/2009, забележује се решење о извршењу уштрбеног вредности непокретности у А-листу И.128/99.	16.06.2009	
7658/4					По Дн.бр.1329/10, а на основу решења Привредног суда у Пожаревацу 4СТ.бр.572/10 од 14.октобра 2010.год. забележује се покрећане спечајног посршца нал спечајним дужником Предузеће у друшвенној својини "Фабрика шећера" са ПО у ликвидацију Пожаревац.	25.10.2010	
7658/4					На каш. парцелама број 7655/5, 7655/6, 7657/1, 7657/2, 7658/4 и 7739/1 налази се део зграде са каш. парцеле број 7739/2. Зграда број 4 са каш. парцеле број 7739/2 је укупне површине 5874 ^m ² , од чега се 2308 ^m ² налази на каш. парцели број 7739/2 а преостали део од 1764 ^m ² се налази на каш. парцели 7655/5, 327 ^m ² се налази на каш. парцели 7655/6, 129 ^m ² се налази на каш. парцели 7657/1, 845 ^m ² се налази на каш. парцели 7657/2, 116 ^m ² се налази на каш. парцели 7658/4 и 385 ^m ² се налази на каш. парцели 7739/1.	21.11.2012	
7658/4					На каш. парцелама број 7655/6, 7657/2 и 7658/4 налази се део зграде са каш. парцеле број 7739/2. Зграда број 6 са каш. парцеле број 7739/2 је укупне површине 173 ^m ² , од чега се 102 ^m ² налази на каш. парцели број 7739/2 а преостали део од 2 ^m ² се налази на каш. парцели 7655/6, 41 ^m ² се налази на каш. парцели 7657/2 и 28 ^m ² се налази на каш. парцели 7658/4.	21.11.2012	
7658/4					На каш. парцелама број 7658/1, 7659/4 и 7739/1 налази се део зграде са каш. парцеле број 7657/1. Зграда број 2 са каш. парцеле број 7657/1 је укупне површине 518 ^m ² , од чега се 254 ^m ² налази на каш. парцели број 7657/1 а преостали део од 12 ^m ² се налази на каш. парцели 7658/1, 32 ^m ² се налази на каш. парцели 7658/4 и 220 ^m ² се налази на каш. парцели 7739/1.	21.11.2012	

* Напомена:

БРОЈ ЛИСТА НЕПОКРЕТНОСТИ: 16314

Катастарска општина: ПОЖАРЕВАЦ

Број парцеле	Број Згр.	Број Улаза	Број посеб. дела	Начин коришћења посебног дела објекта	Опис шереџа односно ограничења Врста шереџа, односно ограничења и подаци о лицу на које се шереџ односно ограничење односи	Датум уписа	Трајање
7727/11					По Дн.бр.1329/10,а на основу решења Привредног суда у Пожаревцу 4СТ.бр.572/10 од 14.октобра 2010.год. забележује се покретање спечајног поступка над спечајним дужником Предузеће у друштвеној својини "Фабрика шећера" са ПО у ликвидацију Пожаревац.	25.10.2010	
7727/12					По Дн.бр.511/2009,забележује се решење о извршењу убрђеног вредности непокретности у А листу И.128/09.	15.06.2009	
7727/12					По Дн.бр.1329/10,а на основу решења Привредног суда у Пожаревцу 4СТ.бр.572/10 од 14.октобра 2010.год. забележује се покретање спечајног поступка над спечајним дужником Предузеће у друштвеној својини "Фабрика шећера" са ПО у ликвидацију Пожаревац.	25.10.2010	
7730/2					По Дн.бр.1117/92,а на основу Уговора о кредитиу Пожаревац Об.бр.6636/92 од 18.септембра 1992.г. и заложне изјаве Пожаревац Об.бр.6609/92 од 17.септембра 1992.г. забележује се ирвентивни ред за заложно право на свим зградама и објектима подигнутим и који ће бити подигнути на земљи у А листу а ради обезбеђења одобреног зајма у износу од 8.000.000,00 дин. са 50% тас. камате у користи "ЈУГОВАНКЕ" ДД БЕОГРАД филијале Пожаревац. ЈУГОВАНКА ДД БЕОГРАД - ФИЛИЈАЛА ПОЖАРЕВАЦ, ПОЖАРЕВАЦ,	17.09.1992	
7730/2					По Дн.бр.511/2009,забележује се решење о извршењу убрђеног вредности непокретности у А листу И.128/09.	15.06.2009	
7730/2					По Дн.бр.1329/10,а на основу решења Привредног суда у Пожаревцу 4СТ.бр.572/10 од 14.октобра 2010.год. забележује се покретање спечајног поступка над спечајним дужником Предузеће у друштвеној својини "Фабрика шећера" са ПО у ликвидацију Пожаревац.	25.10.2010	
7730/5					По Дн.бр.1117/92,а на основу Уговора о кредитиу Пожаревац Об.бр.6636/92 од 16.септембра 1992.г. и заложне изјаве Пожаревац Об.бр.6609/92 од 17.септембра 1992.г. забележује се ирвентивни ред за заложно право на свим зградама и објектима подигнутим и који ће бити подигнути на земљи у А листу а ради	17.09.1992	

* Напомена:

БРОЈ ЛИСТА НЕПОКРЕТНОСТИ: 16314

Катастарска општина: ПОЖАРЕВАЦ

Број парцеле	Број Згр.	Број Улаза	Број посеб. дела	Начин коришћења посебног дела објекта	Обис шереџа односно ограничења Врсте шереџа, односно ограничења и подаци о лицу на које се шереџ односно ограничење односи	Датум уписа	Трајање
7731/4	2				ЈУГОБАНКА ДД БЕОГРАД - ФИЛИЈАЛА ПОЖАРЕВАЦ, ПОЖАРЕВАЦ, По Дн.бр.1117/92,а на основу Уговора о кредитиу Пожаревац Об.бр.6636/92 од 18.септембра 1992.г. и заложне изјаве Пожаревац Об.бр.6609/92 од 17.септембра 1992.г.забележује се првенствени ред за заложно право на свим зградама и објектима подигнутим и који ће бити подигнути на земљи у А листу а ради обезбеђења одобреног зајма у износу од 8.000.000,00 дина са 50% мас. камате у користи "ЈУГОБАНКЕ" ДД БЕОГРАД филијале Пожаревац.	17.09.1992	
7731/4	2				ЈУГОБАНКА ДД БЕОГРАД - ФИЛИЈАЛА ПОЖАРЕВАЦ, ПОЖАРЕВАЦ, На ката. парцели број 7731/2 налази се део зграде са ката. парцеле број 7731/4. Зграда број 2 са ката. парцеле број 7731/4 је укупне површине 702м ² , од чега се 503 м ² налази на ката. парцели број 7731/4 а преостали део од 199м ² се налази на ката. парцели 7731/2 .	21.11.2012	
7731/5					По Дн.бр.1117/92,а на основу Уговора о кредитиу Пожаревац Об.бр.6636/92 од 18.септембра 1992.г. и заложне изјаве Пожаревац Об.бр.6609/92 од 17.септембра 1992.г.забележује се првенствени ред за заложно право на свим зградама и објектима подигнутим и који ће бити подигнути на земљи у А листу а ради обезбеђења одобреног зајма у износу од 8.000.000,00 дина са 50% мас. камате у користи "ЈУГОБАНКЕ" ДД БЕОГРАД филијале Пожаревац.	17.09.1992	
7731/5					ЈУГОБАНКА ДД БЕОГРАД - ФИЛИЈАЛА ПОЖАРЕВАЦ, ПОЖАРЕВАЦ, По Дн.бр.511/2009,забележује се решење о извршењу извршенем врелности непокретности у А листу И.128/09.	15.06.2009	
7731/5					По Дн.бр.1329/10,а на основу решења Привредног суда у Пожаревацу 4СТ.бр.572/10 од 14.октобра 2010.год. забележује се покретање стечајног поступка над стечајним дужником Предузеће у друштвеној својини "Фабрика шећера" са ПО у ликвидацију Пожаревац.	25.10.2010	
7731/5					На ката. парцелама број 7731/5 и 7739/2 налази се део зграде са ката. парцела број 7744/1. Зграда број 4 са ката. парцеле број 7744/1 је укупне површине 793м ² , од чега се 641 м ² налази на ката. парцели број 7744/1 а преостали део од 28м ² се налази на ката. парцели 7731/5 и 124м ² се налази на ката. парцели 7739/2 .	21.11.2012	

* Напомена:

БРОЈ ЛИСТА НЕПОКРЕТНОСТИ: 16314

Кашарска општина: ПОЖАРЕВАЦ

Број парцеле	Број Згр.	Број Улаза	Број посеб. дела	Начин коришћења посебног дела објекта	Опис шереџа односно ограничења Врста шереџа, односно ограничења и подаци о лицу на које се шереџ односно ограничење односи	Датум уписа	Трајање
7739/1					ЈУГОБАНКА ДД БЕОГРАД - ФИЛИЈАЛА ПОЖАРЕВАЦ, ПОЖАРЕВАЦ, По Дн.бр.511/2009, забележује се решење о извршењу ушврћеног вредности непокретности у А листу И.128/09.	15.06.2009	
7739/1					По Дн.бр.1329/10, а на основу решења Привредног суда у Пожаревцу 4СТ.бр.572/10 од 14.октобра 2010.год. забележује се покретане сачејајног поседука над сачејајним дужником Предузеће у друштвеној својини "Фабрика шећера" се ПО у ликвидацији Пожаревац.	25.10.2010	
7739/1					На каш. парцелама број 7655/5, 7655/6, 7657/1, 7657/2, 7658/4 и 7739/1 налази се део зграде са каш.парцеле број 7739/2. Зграда број 4 са каш.парцеле број 7739/2 је укупне површине 5874м ² , од чега се 2300 м ² налази на каш.парцели број 7739/2 а преостали део од 1764м ² се налази на каш.парцели 7655/5, 327м ² се налази на каш.парцели 7655/6, 129м ² се налази на каш.парцели 7657/1, 845м ² се налази на каш.парцели 7657/2, 116м ² се налази на каш.парцели 7658/4 и 385м ² се налази на каш.парцели 7739/1 .	21.11.2012	
7739/1					На каш. парцелама број 7658/1, 7658/4 и 7739/1 налази се део зграде са каш.парцеле број 7657/1. Зграда број 2 са каш.парцеле број 7657/1 је укупне површине 518м ² , од чега се 254 м ² налази на каш.парцели број 7657/1 а преостали део од 12м ² се налази на каш.парцели 7658/1, 32м ² се налази на каш.парцели 7658/4 и 220м ² се налази на каш.парцели 7739/1 .	21.11.2012	
7739/2					По Дн.бр.1117/92, забележује се дрвенствени ред за заложно право са исписом садржајет кас у главном ек.ул.8773.	17.09.1992	
7739/2					По Дн.бр.912/08, забележује се решење о извршењу Опш.суда у Пожаревцу И.бр.770/08. којим се процењује, ушврћује вредности и урота је 1/2 непокретности уписане у А листу обог улошка.	02.09.2008	
7739/2					По Дн.бр.511/2009, забележује се решење о извршењу ушврћеног вредности непокретности у А листу И.128/09.	15.06.2009	

* Напомена:

БРОЈ ЛИСТА НЕПОКРЕТНОСТИ: 16314

Кашасарска општина: ПОЖАРЕВАЦ

Број парцеле	Број Зг.р.	Број Улаза	Број посеб. дела	Начин коришћења посебног дела објекта:	Опис шереџа односно ограничења врсна шереџа, односно ограничења и подаци о лицу на које се шереџ односно ограничење односи	Датум уписа	Трајање
7739/2	5				каш. парцели број 7739/2 а преостали део од 613м ² се налази на каш. парцели 7731/2 . На каш. парцели број 7731/3 налази се део зграде са каш. парцеле број 7739/2. Зграда број 5 са каш. парцеле број 7739/2 је укупне површине 1986м ² , од чега се 1368 м ² налази на каш. парцели број 7739/2 а преостали део од 618м ² се налази на каш. парцели 7731/2.	21.11.2012	
7739/2	6				На каш. парцелата број 7655/6, 7657/2 и 7658/4 налази се део зграде са каш. парцеле број 7739/2. Зграда број 6 са каш. парцеле број 7739/2 је укупне површине 173м ² , од чега се 102 м ² налази на каш. парцели број 7739/2 а преостали део од 2м ² се налази на каш. парцели 7655/6, 41м ² се налази на каш. парцели 7657/2 и 28м ² се налази на каш. парцели 7658/4 .	21.11.2012	
7740/3					По Дл.бр.511/2009, забележује се решење о извршењу ушврћеног вредности непокретности у л листу И. 128/09.	15.06.2009	
7740/3					По Дл.бр.1328/10, а на основу решења Привредног суда у Пожаревцу 4СТ.бр.572/10 од 14.октобра 2010.год. забележује се покретање савезајног поседука над савезајним дужником Предузеће у друштвеној својини "Фабрика шећера" са ПО у ликвидацији Пожаревац.	25.10.2010	
7740/3					На каш. парцели број 7740/3 налази се део зграде са каш. парцеле број 7740/6. Зграда број 1 са каш. парцеле број 7740/6 је укупне површине 2694м ² , од чега се 2426 м ² налази на каш. парцели број 7740/6 а преостали део од 268м ² се налази на каш. парцели 7740/3 .	21.11.2012	
7740/3					На каш. парцели број 7740/3 налази се део зграде са каш. парцеле број 7740/2. Зграда број 1 са каш. парцеле број 7740/2 је укупне површине 666м ² , од чега се 490 м ² налази на каш. парцели број 7740/2 а преостали део од 176м ² се налази на каш. парцели 7740/3 .	21.11.2012	

* Напомена:

БРОЈ ЛИСТА НЕПОКРЕТНОСТИ: 16314

Катастарска општина: ПОЖАРЕВАЦ

Број парцеле	Број Згр.	Број Улаза	Број посеб. дела	Начин коришћења посебног дела објекта	Опис терета односно ограничења Врста терета, односно ограничења и подаци о лицу на које се терет односно ограничење односи	Датум уписа	Трајање
7741/1					обезбеђена одобреног зајма у износу од 8.000.000,00 дина. са 50% мас. каташе у користи "ЈУГБАНКЕ" ДД БЕОГРАД филијале Пожаревац. ЈУГБАНКА ДД БЕОГРАД - ФИЛИЈАЛА ПОЖАРЕВАЦ, ПОЖАРЕВАЦ,	15.06.2009	
7741/1					По Дн.бр.511/2009, забележује се решење о извршењу утврђеног вредности непокретности у А листу И.128/09.	25.10.2010	
7741/1					По Дн.бр.1329/10, а на основу решења Привредног суда у Пожаревацу 4СТ.бр.572/10 од 14.октобра 2010.год. забележује се уокрепање спечајног уписука над спечајним дужином Предузеће у друштвеној својини "Фабрика шећера" са ПО у ликвидацију Пожаревац.	21.11.2012	
7741/1					На кат. парцелама број 7657/1, 7659, 7741/1 и 7761/3 налази се део зграде са кат. парцеле број 7658/1. Зграда број 1 са кат. парцеле број 7658/1 је укупне површине 1259м ² , од чега се 467 м ² налази на кат. парцели број 7658/1 а преостали део од 400м ² се налази на кат. парцели 7657/1, 43м ² се налази на кат. парцели 7659, 134м ² се налази на кат. парцели 7741/1 и 215м ² се налази на кат. парцели 7761/3 .	21.11.2012	
7741/1					На кат. парцелама број 7659, 7740/6 и 7741/1 налази се део зграде са кат. парцеле број 7744/1. Зграда број 5 са кат. парцеле број 7744/1 је укупне површине 614м ² , од чега се 394 м ² налази на кат. парцели број 7744/1 а преостали део од 30м ² се налази на кат. парцели 7659, 59м ² се налази на кат. парцели 7740/6 и 123м ² се налази на кат. парцели 7741/1 .	21.11.2012	
7741/2					По Дн.бр.1117/92, а на основу Уговора о кредити Пожаревац Оп.бр.6636/92 од 18.септембра 1992.г. и зложне изјаве Пожаревац Оп.бр.6609/92 од 17.септембра 1992.г. забележује се ирвенствени ред за зложно право на свим зградама и објектима подигнутим и који ће бити подигнути на земљи. у А листу а ради обезбеђена одобреног зајма у износу од 8.000.000,00 дина. са 50% мас. каташе у користи "ЈУГБАНКЕ" ДД БЕОГРАД филијале Пожаревац. ЈУГБАНКА ДД БЕОГРАД - ФИЛИЈАЛА ПОЖАРЕВАЦ, ПОЖАРЕВАЦ,	17.09.1992	

* Напомена:

БРОЈ ЛИСТА НЕПОКРЕТНОСТИ: 16314

Катастарска општина: ПОЖАРЕВАЦ

Број парцеле	Број Згр.	Број Улаза	Број посеб. дела	Начин коришћења посебног дела објекта	Опис шереџа односно ограничења Врста шереџа, односно ограничења и подаци о лицу на које се шереџ односно ограничење односи	Датум уписа	Трајање
7761/6					На кат. парцели број 7761/5, 7761/6 и 7655/1 налази се део зграде са кат. парцеле број 7740/2. Зграда број 2 са кат. парцеле број 7740/2 је укупне површине 4562м ² , од чега се 2541м ² налази на кат. бр. 7740/2, а део од 99 м ² налази на кат. парцели број 7761/5, део од 131 м ² се налази на кат. бр. 7761/6 а преостали део од 1791м ² се налази на кат. парцели 7655/1.	21.11.2012	
7782/1					По Дн.бр.1117/92,а на основу Уговора о кредитиу Пожаревац Об.бр.6636/92 од 18.септембра 1992.г. и заложне изјаве Пожаревац Об.бр.6609/92 од 17.септембра 1992.г.забележује се првенствени ред за заложно право на сбит зградама и објектима подигнутим и који ће бити подигнути на земљи. у А листу а ради обезбеђења одобреног зајма у износу од 8.000.000,00 дина. са 50% мас. камате у користи "ЈУГОБАНКЕ" ДД БЕОГРАД филијале Пожаревац. ЈУГОБАНКА ДД БЕОГРАД - ФИЛИЈАЛА ПОЖАРЕВАЦ, ПОЖАРЕВАЦ,	17.09.1992	
7782/1					По Дн.бр.436/2009,забележује се решење о извршењу Општинског суда у Пожаревацу И.бр.770/08 од 26.05.2009.год. којим се утврђује вредности и продаја непокретности у А-листу за парц.бр.7782/1	27.05.2009	
7782/1					По Дн.бр.511/2009,забележује се решење о извршењу утврђењем вредности непокретности у А листу И.128/09.	15.06.2009	
7782/1					По Дн.бр.1329/10,а на основу решења Привредног суда у Пожаревацу ГСТ.бр.572/10 од 14.октобра 2010.год. забележује се покретане стечајног поступка над стечајним дужником Предузеће у друштвеној својини "Фабрика шећера" са ПИО у ликвидацији Пожаревац.	25.10.2010	
7782/1					По Дн.бр.682/11,забележује се решење Привредног суда у Пожаревацу посл.број 2Р.15/2011 од 24.јуна 2011.год. којим се усваја привремена мера којом се забранује фабрици шећера у стечају Пожаревац ошужење и одшерећење 5/18 делова кат.бр.7782/1,7782/14,7782/17,7782/18,7782/19,7782/5,7782/15,7782/6 власништво Беких Борислава и 55/216 делова власништва Беких Крсћивоја из Пожареваца као и кат.бр.7783/1,7783/11,7783/4,7783/12,7784/1,7784/8,са уделом од 1/3,власништво Беких Борислава и уделом од 5/8 власништво	03.09.2011	

* Напомена:

БРОЈ ЛИСТА НЕПОКРЕТНОСТИ: 16314

Кашасхарска оштина: ПОЖАРЕВАЦ

Број парцеле	Број Згр.	Број Улаза	Број посеб. дела	Начин коришћења посебног дела објекта	Опис шереџа односно ограничења Врста шереџа, односно ограничења и подаци о лицу на које се шереџ односно ограничење односи	Датум уписа	Трајање
7782/6					Милана из Пожареваца. Ова прибремена мера осмла је на снази до правноснажног окончања управног спора код Одељења за имовинско-правне, комуналне послове и саобраћај градске управе Града Пожареваца бр. 04-465-117/2009. ФЕЛБЕР МИЛАНА, ПОЖАРЕВАЦ, ЧЕДЕ ВАСОВИЋА 74/5	17.09.1992	
7782/6					По Дн.бр.1117/92, а на основу Уговора о кредити Пожаревац Об.бр.6636/92 од 18.септембра 1992.г. и заложне изјаве Пожаревац Об.бр.6609/92 од 17.септембра 1992.г. забележује се првенствени ред за заложно право на свим зградама и објектима подигнутим и који ће бити подигнути на земљи у А листу а ради обезбеђења одобреног зајма у износу од 8.000.000,00 дин. са 50% тас. камате у користи "ЈУГОБАНКЕ" ДД БЕОГРАД филијале Пожаревац. ЈУГОБАНКА ДД БЕОГРАД - ФИЛИЈАЛА ПОЖАРЕВАЦ, ПОЖАРЕВАЦ,	27.05.2009	
7782/6					По Дн.бр.436/2009, забележује се решење о извршењу Општинског суда у Пожаревцу И.бр.770/08 од 26.05.2009.год. којим се уштрбује вредности и цродаја непокретности у А-листу за парти.бр.7782/6	15.06.2009	
7782/6					По Дн.бр.511/2009, забележује се решење о извршењу уштрбљеног вредности непокретности у А листу И.126/09.	25.10.2010	
7782/6					По Дн.бр.1329/10, а на основу решења Приредног суда у Пожаревцу 4СТ.бр.572/10 од 14.октобра 2010.год. забележује се покретане свечајног посмуйка над свечајним дужником Предузеће у друштвеној својини "Фабрика шећера" са ПО у ликвидацији Пожаревац.	03.08.2011	
7782/6					По Дн.бр.682/11, забележује се решење Приредног суда у Пожаревцу посл.број ЗР.15/2011 од 24.јуна 2011.год. којим се усваја прибремена мера којом се забрањује фабрици шећера у свечају Пожаревац ошужење и оштерење 5/18 делова кд.бр.7782/1, 7782/14, 7782/17, 7782/18, 7782/19, 7782/5, 7782/15, 7782/6 власништво Беккић Борислава и 55/216 делова власништво Беккић Кршивоја из Пожареваца као и кд.бр.7783/1, 7783/11, 7783/4, 7783/12, 7784/1, 7784/8, са уделом од 1/3, власништво Беккић Борислава и уделом од 5/9 власништво Беккић Кршивоја из Пожареваца чији је управни следбеник Фелбер Милана из Пожареваца. Ова прибремена мера осмла је на снази до правноснажног окончања управног спора код Одељења за		

* Напомена:

Г ЛИСТ - Подаци о шереџима и ограничењима

БРОЈ ЛИСТА НЕПОКРЕТНОСТИ: 16314

Катасарска општина: ПОЖАРЕВАЦ

Број парцеле	Број Згр.	Број Улаза	Број посеб. дела	Начин коришћења посебног дела објекта	Опис шереџа односно ограничења. Броја шереџа, односно ограничења и подаци о лицу на које се шереџ односно ограничење односи	Датум уписа	Трајање
7783/4					Управноснажног окончана управног сбора код Одељена за имовинско-правне, комуналне послове и саобраћај градске управе Града Пожареваца бр.04-465-117/2008. ФЕЛБЕР МИЛИАНА, ПОЖАРЕВАЦ, ЧЕДЕ ВАСОВИЋА 74/5	17.09.1992	
7783/4					По Дн.бр.1117/92, а на основу Уговора о кредитиу Пожаревац Об.бр.6636/92 од 18.септембра 1992.г. и заложне изјаве Пожаревац Об.бр.6609/92 од 17.септембра 1992.г.забележује се првенствени ред за заложно право на свим зградама и објектима подигнутим и који ће бити подигнути на земљи у А листу е ради обезбеђења одобреног зајма у износу од 8.000.000,00 дина. са 50% тас. камате у користи "ЈУГОБАНКЕ" ДД БЕОГРАД филијале Пожаревац. ЈУГОБАНКА ДД БЕОГРАД - ФИЛИЈАЛА ПОЖАРЕВАЦ, ПОЖАРЕВАЦ,	17.09.1992	
7783/4					По Дн.бр.511/2009, забележује се решење о извршењу извршењем вредности непокретности у А листу И.128/09.	15.06.2009	
7783/4					По Дн.бр.1329/10, а на основу решења Привредног суда у Пожаревацу 4СТ.бр.572/10 од 14.октобра 2010.год. забележује се укрешање сврачног посрчука над свечајним дужником Предузеће у друштвеној својини "Фабрика шећера" са ПО у ликвидацији Пожаревац.	25.10.2010	
7783/4					По Дн.бр.662/11, забележује се решење Привредног суда у Пожаревацу посл.број ЗР.15/2011 од 24. јуна 2011.год. којим се усваја привремена мера којом се забрањује фабрици шећера у свечају Пожаревац ошужење и отшерећење 5/18 делова кт.бр.7782/1,7782/14,7782/17,7782/18,7782/19,7782/5,7782/15,7782/6 власништво Беквић Борислава и 55/216 делова власништва Беквић Крстивоја из Пожареваца као и кт.бр.7783/1,7783/11,7783/4,7783/12,7784/1,7784/8,са уделом од 1/3, власништво Беквић Борислава и уделом од 5/9 власништво Беквић Крстивоја из Пожареваца чији је управни следбеник Фелбер Миљана из Пожареваца. Ова привремена мера осмисла је на снази до управноснажног окончана управног сбора код Одељена за имовинско-правне, комуналне послове и саобраћај градске управе Града Пожареваца бр.04-465-117/2008. ФЕЛБЕР МИЛИАНА, ПОЖАРЕВАЦ, ЧЕДЕ ВАСОВИЋА 74/5	03.08.2011	
7783/11					По Дн.бр.1117/92, а на основу Уговора о кредитиу Пожаревац Об.бр.6636/92 од 18.септембра 1992.г. и заложне изјаве Пожаревац Об.бр.6609/92 од 17.септембра 1992.г.забележује се	17.09.1992	

x Напомена:

БРОЈ ЛИСТА НЕПОКРЕТНОСТИ: 16314

Кашењарска општина: ПОЖАРЕВАЦ

Број парцеле	Број Згр.	Број Улаза	Број Посеб. дела	Начин коришћења Посебног дела објекта	Опис шереџа односно ограничења Врста шереџа, односно ограничења и подаци о лицу на које се шереџ односно ограничење односи	Датум уписа	Трајање
7783/12					обезбеђена одобреног зајма у износу од 8.000.000,00 дин. са 50% мас. камате у користи "ЈУГОБАНКЕ" ДД БЕОГРАД филијале Пожаревац. ЈУГОБАНКА ДД БЕОГРАД - ФИЛИЈАЛА ПОЖАРЕВАЦ, ПОЖАРЕВАЦ, По Дн.бр.511/2009, забележује се решење о извршењу ушврћеног вредности непокретности у А листу И.128/09.	15.06.2009	
7783/12					По Дн.бр.1329/10, а на основу решења Привредног суда у Пожаревацу 4СТ.бр.572/10 од 14.октобра 2010.год. забележује се покретање спечајног поседујка над спечајним дужицом Предузеће у друштвеној својини "Фабрика шећера" са ПО у ликвидацију Пожаревац.	25.10.2010	
7783/12					По Дн.бр.682/11, забележује се решење Привредног суда у Пожаревацу посл.број ЗР.15/2011 од 24.јуна 2011.год. којим се усваја привремена мера којом се забранује фабрици шећера у спечају Пожаревац ошужење и оштерење 5/18 делова кт.бр.7782/1,7782/14,7782/17,7782/18,7782/19,7782/5,7782/15,7782/6 власништво Бекћ.Бекћ.Борислава и 55/216 делова власништва Бекћ.Крстићоја из Пожареваца као и кт.бр.7783/1,7783/11,7783/4,7783/12,7784/1,7784/8, са уделом од 1/3, власништво Бекћ.Борислава и уделом од 5/9 власништво Бекћ.Крстићоја из Пожареваца чији је управни следбеник Фелбер Милана из Пожареваца. Ова привремена мера остаје на снази до управноснажног окончања управног спора код Одељена за имовинско-правна, комуналне послове и саобраћај градске управе Грета Пожареваца бр.04-465-117/2008. ФЕЛБЕР МИЛАНА, ПОЖАРЕВАЦ, ЧЕДЕ ВАСОВИЋА 74/5	03.08.2011	
7784/1					По Дн.бр.1117/92, а на основу Уговора о кредиту Пожаревац Оп.бр.6636/92 од 18.септембра 1992.г. и заложне изјаве Пожаревац Оп.бр.6609/92 од 17.септембра 1992.г. забележује се привремени ред за заложно право на свим зградама и објектима подигнутим и који ће бити подигнути на земљи у А листу а ради обезбеђена одобреног зајма у износу од 8.000.000,00 дин. са 50% мас. камате у користи "ЈУГОБАНКЕ" ДД БЕОГРАД филијале Пожаревац. ЈУГОБАНКА ДД БЕОГРАД - ФИЛИЈАЛА ПОЖАРЕВАЦ, ПОЖАРЕВАЦ,	17.09.1992	
7784/1					По Дн.бр.511/2009, забележује се решење о извршењу ушврћеног вредности непокретности у А листу И.128/09.	15.06.2009	

* Напомене:

- кп.бр.7655/1 њива 1. класе 4.70,24 ха
- кп.бр.7655/2 њива 1. класе 0.4,28 ха
- кп.бр.7655/3 њива 1. класе 1.50,00 ха
- кп.бр.7655/4 њива 1. класе 1.46,58 ха
- кп.бр.7655/5 њива 1. класе 1.47,40 ха
- кп.бр.7655/6 њива 1. класе 1.52,60 ха
- кп.бр.7657 њива 1. класе 0.83,62 ха
- кп.бр.7658/1 врт, двориште и зграда 0.13,53 ха
- кп.бр.7658/2 њива 1. класе 0.2,60 ха
- кп.бр.7658/3 њива 1. класе 0.2,60 ха
- кп.бр.7658/4 њива 1. класе 0.1,20ха
- кп.бр.7659 њива 1. класе 0.12,75 ха
- кп.бр.7739 њива 1. класе 1.70,54 ха
- кп.бр.7740/1 њива 1. класе 1.58,97ха
- кп.бр.7740/2 њива 1. класе 2.11,80 ха
- кп.бр.7740/3 њива 1. класе 0.97,00 ха
- кп.бр.7742 њива 1. класе 0.89,05 ха
- кп.бр.7743 њива 1. класе 0.87,34 ха
- кп.бр.7761/2 њива 1. класе 0.2,32 ха
- кп.бр.7761/3 њива 1. класе 0.4,56 ха
- кп.бр.7761/4 њива 1. класе 0.2,00 ха
- кп.бр.7761/5 њива 1. класе 0.2,00 ха
- кп.бр.7761/6 њива 1. класе 0.3,00 ха
- кп.бр.7656 ливада 3. класе 0.5,30 ха
- кп.бр.7741 њива 1. класе 0.4,25 ха
- кп.бр.7660 ливада 3. класе 0.62,50 ха

то је стање било до 1955. године .

1955. године врше се промене на овим парцелама (деоба истих и промена поседника) списком промена бр.2293/55 за КО Пожаревац

Након provedeиe промене настају следеће парцеле:

- кп.бр.7742 њива 1. класе 089,05 ха која се
- кп.бр.7743 њива 1. класе 0.87,34 ха
- кп.бр.7740/2 њива 1. класе 2.11,50 ха
- ове парцеле се исписује из п.л.541 и уписује су п.л. 2218

на име «ЕРГЕЛА ЛЈУБИЧЕВО»из Пожареваца са 1/1, у напомени на основу арондације и то је стање било до 1961године, списком промена 71/61 у напомени по дн.бр896/61

цепа се кп. бр 7740/2 на:

- кп.бр.7740/2 њива 1. класе 1.22,18 ха
- кп.бр.7740/4 њива 1. класе 0.89,62 ха .

исте године цепају се и кп.бр.7743 њива 1. класе 0.87,34 ха и кп.бр.7742 њива 1. класе 089,05 ха итада настају следеће парцеле :

- кп.бр.7742/1 њива 1. класе 0.28,10ха
- кп.бр.7742/2 њива 1. класе 0.00,10ха

кп.бр.7742/3 њива 1. класе 0.60,75ха исто provedeиo списком промена78/61 у напомени по дн.бр.887/61 у 1961 години, а од кп.- бр 7743 настају следеће парцле:

кп.бр.7743/1 њива 1. класе 0.73,79 ха

кп.бр.7743 /2њива 1. класе 0.13,55 ха исто provedeиo списком промена77а/61 у напомени по дн.бр.889/61 у 1961 години,

све ове парцеле су и даље остале у п.л. бр.2218 на истог власника.

- кп.бр.7660њива 1. класе 0.62.50 ха
- кп.бр.7655/1 њива 1. класе 4.62,20 ха
- кп.бр.7656 воћњак 3класе и зграда ун укупној површини од 0.13,53ха
- кп.бр.7655/4 њива 1. класе 1.46,58 ха

Кп. бр. 7739/1 и кп. бр. 7739/2 трпеле су промену 1961. године тако је променом 69/61 по дн. 898/61 кп. бр. 7739/1 од 70,50ари и кп. бр. 7739/2 од 1.00,04ха целане на следеће парцеле:

Кп. бр. 7739/1 од 41,85ари остаје у пл 5539

Кп. бр. 7739/3 од 37,42ари остаје у пл 5539

Кп. бр. 7739/2 од 88,25ари уписује у пл Бр. 5409 на име Раденковић Станимир из Пожаревца ул. Невесињска 35 са 1/1.

Кп. бр. 7739/4 од 03,02ари уписује се у пл. Бр. 5409 на име: Раденковић Станимир из Пожаревца ул. Невесињска 35 са 1/1.

ове парцеле остаје у овом листу до 1979 године. Списком промена 801/79 на основу записника 03-452-465-32 од 1604. 1979. године уписују се у пл. Бр. 10713 на име:

Друштвена својина корисник: ПИК Пожаревац- Фабрика шећера у оснивању Пожаревац са 1/1

Исте године променом 58/61 по дн. бр. 907/61 цела се и к.п. бр. 7741 од 4,25ари на:

кп бр 7741/1 од 2,30ари

кп бр 7741/2 од 1,95ари ове и остају у пл 5539 на име: Крстић Илије Петар из Пожаревца и то је стање било до 1962 год. Исте године списком промена 632/62 у напомени по дн. бр. 977/62, врши промена поседника

те ново стање гласи: Крстић уд. Илије Драгиња из Пожаревца са 1/1.

Ове парцеле су остале у истом листу до 1964 године списком промена 908/64 у напомени: спајање листова истих лица.

Ове парцеле се поново уписују у пл 5164 на име: Крстић уд. Илије Драгиња из Пожаревца са 1/1.

Ово стање је било до 1974 године када се из овог исписују следеће парцеле: 7658/1, 7659, 7740/1, 7761/3, и 7740/6 по промени 702/74 на основу дн. бр. 2480/74 од 22. 11. 1974. године ове парцеле се уписују у пл. бр. 9300 на име:

Остојић Јездимиров Драгољуб из Пожаревца ул. Ратарска бр. 5, следећа промена била је 1975. године по списку промена 186/75 по дн. бр. 229/75, 230/75 од 12. 03. 1975. године када се из пл. 5164 исписују следеће парцеле: 7657/1, 7739/1, 7741/1 и 7741/2 и уписују у п. л. 9300 на истог поседника, такође из пл. 5164 исписује се и задња кп. бр. 7739/3 и уписује у п. л. 9300.

1977 год. списком промена 214/77 на основу записника о неprovedеној промени из 1975. године, Из поседовног листа 9300 се 1981 године исписују следеће парцеле и уписују у пл. 10713: 7658/1, 7659, 7740/1, 7740/6, 7761/3, 7657/1, 7739/1, 7741/1 и 7747/2 списком промена 842/81 у напомени по захтеву бр. 7-6036/951-1 од 23. 12. 1981. године и решења о експропријацији бр. 03-465-32 од 28. јула 1978. године. На име Друштвена својина корисник: ПИК Пожаревац- Фабрика шећера у оснивању Пожаревац са 1/1.

Акп. бр. 7739/3 из п. л. 9300 се исписује 1982 године списком промена 72/82 на основу исправка тех. грешке и уписује у п. л. 10713 на име Друштвена својина корисник: ПИК Пожаревац- Фабрика шећера у оснивању Пожаревац са 1/1. све описане парцеле су и даље у п. л. 10713.

- кп. бр. 7761/6 њива 1. класе 0.3,00 ха

- кп. бр. 7740/3 њива 1. класе 0.97,00 ха

ове парцеле се исписује из п. л. 541 списком промена 2293/55 и уписује су пл. 329 на име Јањић Чедомир Пожаревац Косовска бр. 6 на основу купопродаје.

Ово стање је било 1961. године списком промена 126/61 врши се промена за кп. бр. 7761/6 и кп. бр. 7740/3 која се цепа на кп. бр. 7740/3 од 52,39ари и кп. бр. 7740/5 од 44,61ари на основу дн. бр. 372/60 и обе уписују у пл. бр. 5944 на име: Благојевић Јанков Стојан Пожаревац Далматинска бр. 33 са 1/1 у овом листу следећа промена за ове парцеле биће 1973. године када ће се ове парцеле исписати списком промена 435/73 на основу и уписати у п. л. 4199 на име Благојевић Стојанов Драгиша Пожаревац Далматинска бр. 21 са 1/1. и то је стање било до до 1979. године када се ове парцеле уписују у пл. бр. 2218 на име «ЕРГЕЛА ЉУБИЧЕВО» из Пожаревца са 1/1, на основу списка промена 173/79 у напомени по решењу о експропријацији бр. 03-465-32 од 28. јула 1978. године. Исте године отуђене су и кп. бр. 7727/5 од 69,ари, 7727/11 од 0,25ари из п. л. 4199 и приписане у пл. 2218. К.п. бр. 7727/5 и кп. бр. 7727/7 су настале 1955 списком промена 1764/55 деобом 7727/1 од 2.11,32ха која приновњена из п. л. 329 која је била уписана на име у 1945. години на име:

остају у пл 508 на име : Маринковић Вуре Бранко Лоле Рибара 46 из Пожареваца до 1972. године списком промена 247/72 на основу дн.бр. 2838/71 од 24041972године отуђују се у п.л. 9660 на име Јеремиић ж.Давидова Петра рођ.Голубовић Пожаревац Невесињска бр.49са1/1 и тоје стање било до 1979 списком промена 801/79 по записнику бр.03-465-32 је следећи упис име: Друштвена својина корисник: ПИК Пожаревац- Фабрика шећера у оснивању Пожаревац са 1/1 које је у овом листу и данас када се ова парцеле уписују у п.л.10713 на име: Друштвена својина корисник: ПИК Пожаревац- Фабрика шећера у оснивању Пожаревац са 1/1 које је у овом листу и данас.

к.п. бр. 7655/7је уписана п.л 5754 на име : Маринковић Бранков Јездимир Лоле Рибара 56 из Пожареваца са1/1, до 1970.године списком промена 452/970 се уписује у п.л. 9333на име: Маринковић Јездимиров Стојан Лоле Рибара 51 из Пожареваца са1/1, то је стање било до 1971. године када се на овом листу врши промена имена списком промена 198/71 на основу дн.бр.2814/70 од 14.02.1970.год. следећа промена за ову кп биће 1981. године када ће се ова парцела уписати у п.л. 10713 списком промена 287/81 на основу дн.бр. 125/81 на име: Друштвена својина корисник: ПИК Пожаревац- Фабрика шећера у оснивању Пожаревац са 1/1 које је у овом листу и данас.

- кп.бр.7655/1 њива 1. класе 4.62,20 ха Кп.бр.7660 од 0.62.50ха су 1956 године трпеле промену позахтеву странке (молбе) тако што је на комплексу ових парцела извршена деоба и тако су настале следеће парцеле
- кп.бр.7660 њива 1. класе 0.50,50 ха
- кп.бр.7655/1 њива 1. класе 3.74,20 ха
- кп.бр.7655/10 њива 1. класе 1.00,00 ха,

кп бр 7660 и 7655/1 остају у пл 541 до 1980 године, у овом облику и површини а упис поседника је остао исти до 1972. године. Списком промена 433/72 у п.л.бр. 541 уписује се Крстић Лазарев Владета, Пожаревац, ул. Зеленгорска бр. 13 са целином и то је стање било до 1980. године када се ова парцела уписује у п.л.бр. 10713; списком промена 959/80 на име :

Друштвена својина корисник: ПИК Пожаревац- Фабрика шећера у оснивању Пожаревац са 1/1 Катастарска парцела 7656 ливада 3. класе од 5,30 ари и кп бр7661/5 њива 1. класе 0.02,00ха била је уписана у п.л. бр.541 на име: Крстић Петков Михајло, Пожаревац ул. Поп Лукина бр.4 са уделом 1/3, Крстић Петков Лазар, Пожаревац, ул.Зелена бр.11 са уделом 1/3 и Крстић Петков Илија Пожаревац, ул.Зелена бр.11 са уделом 1/3 у периоду од 1945. године до 1955. године, ове парцеле су настале списком промена 2293/ 55, у овом облику и површини а упис поседника је остао исти до 1972. године. Списком промена 433/72 у п.л.бр. 541 уписује се Крстић Лазарев Владета, Пожаревац, ул. Зеленгорска бр. 13 са целином и то је стање било до 1980. године када се ова парцела уписује у п.л.бр. 10713; списком промена 959/80 на име: Друштвена својина корисник: ПИК Пожаревац- Фабрика шећера у оснивању Пожаревац са 1/1.кп.7655/1 у истој површини и даље је у п.л. 10713.

Промена 959/80 је урађене на основу решења СОе Пожаревац Секретаријата за привреду и финансије број 03-465-32 од 21 јула 1978.године и записника споразума о накнади од 7.04.1979.године.

кп 7655/10 се уписује у п.л. 5510 на име Филиповић Војислава Лепосава из Пожареваца са1/1 и то је стање било до 1979 год ине. 1979год. се отуђује к.п. 7655/10 у напомену по захтеву бр.7-6036/951-1од23.08.1979 године и решења о експропријацији бр.03-465-32од 28.јула 1978г. у п.л 10713 на име: Друштвена својина корисник: ПИК Пожаревац- Фабрика шећера у оснивању Пожаревац са 1/1 .

што се тиче кп 7675/2

Списком промена 332/75 се из п.л. отуђују 7730/1 и 7730/4 на основу дн.бр.1292/75 од 26.07.1975 и уписују у п.л. 10291 на име : мал. Стојадиновић Лукин Драган Пожаревац Ч.Васовића 102/16 са 1/1 и то јестање бико до 1983. год. Сп.промена 610/83 кп на основу Жалбе бр7-7566 и извештај фабрике шећера у оснивању бр.5134 од 20.10.1983 се ове парцеле отуђују у п.л. 10713 на име : Друштвена својина корисник: ПИК Пожаревац- Фабрика шећера у оснивању Пожаревац са 1/1 .

Акп бр. 7730/6 се из п.л. 1935 отуђује у п.л. 10713 списком промена 573/79 по захтеву бр.7-4879/951-1 и решења о експропријацији бр.03-465-32 од 28.јула 1978 год.на име: Друштвена својина корисник: ПИК Пожаревац- Фабрика шећера у оснивању Пожаревац са 1/1 .кп.бр7730/6 и данас је уписана у п.л.10713 у истој површини.

Променом 397/67 се из п.л.5955 отуђује кп. бр. 7730/3 од 0.50,00ха у п.л. 8620 на основу Дн.бр.394/67 и уписује на Ранђеловић Станков Добросав Пожаревац Ђурђева 51 са 1/1, нста се кп.бр.7730/3 из п.л. 8620 се променом 480/82 на основу Дн.бр. 2530/81 од 26.јуна 1982 год. отуђује у п.л.10713 на име: Друштвена својина корисник: ПИК Пожаревац- Фабрика шећера у оснивању Пожаревац са 1/1

А кп бр. 7731/4, 7731/5, 7731/6, 7731/7 настале су у периоду од 1958. године до 1961. године на следећи начин:

Катастарска парцела бр. 7731/4 настала је цепањем кп. бр. 7731/1 1958. године списком промена 286/58 у површини од 0.72,50 ха и тада је била уписана у поседовни лист 3258 на име Стојадиновић Боривоја Лепосава рођена Миливојевић из Пожареваца са целином. Овом променом се кп.бр. 7731/4 отуђује у поседовни лист 6111 на име Барбуловић Маринков Душан из Пожареваца, ул. Ђурђева бр. 21; у напомени ради купопродаје, и то је стање било до 1961. године. Списком промена 67/61 по Дн. Бр. 900/61 се кп. бр. 7731/4 од 0.72,50 ха цепа на кп. бр. 7731/4 од 0.52,25 ха, 7731/5 од 0.06,93 ха и 7731/7 од 0.13, 32 ха и оне су биле уписане у п.л. бр. 6111 на истог власника и то је стање било до 1981. године. Списком промена 149/81 ове три парцеле отуђују се из п.л. бр. 6111 на основу захтева бр. 7-4452/951 и записника и споразума о накнади бр. 03-465-32 од 02.07. 1981. године и уписују у п.л.бр. 10713 на име : Друштвена својина корисник: ПИК Пожаревац- Фабрика шећера у оснивању Пожаревац са 1/1 и то је стање и даље у п.л.10713 за ове 3 парцеле.

Катастарска парцела бр. 7731/6 настала је списком промена 618/61 1961. године по Дн. Бр. 899/61 деобом кп.бр. 7731/1 од 2.10,56 ха из п.л. 3258.

Катастарска парцела бр. 7731/1 од 2.06,39 ха и кп.бр. 7731/6 од 0.04,17 ха остају у п.л. 3258 са уписом на истог власника и то је било стање до 1972. године што се тиче власника за п.л. 3258. Списком промена 268/72 на основу Дн. 2925/71 од 07.03.1972. године уместо Лепосаве уписује се Љубисављевић Милијин Влада из Пожареваца, ул. Васе Пелагића бр. 21 са целином. Следећа промена што се тиче поседника на п.л. 3258 извршена је 1978. године. Списком промена 377/78 она основу Дн. 1507/78 од 29.5.1978. године извршен је следећи упис: Љубисављевић Милијин Влада из Пожареваца са 355/23068 и Величковић Ђорђа Станиша из Пожареваца са 22713/23068 и ово је стање било до 1979. године.

Године 1979. променом 801/79 извршена је промена корисника у п.л. 3258 и тада је извршен следећи упис за кп.бр. 7731/1 – уместо Величковић Станише уписује се Друштвена својина корисник: ПИК Пожаревац- Фабрика шећера у оснивању Пожаревац са 22713/23068, а кп. бр. 7731/3 од 0.20,12 ха и кп.бр. 7731/6 од 0.04,17 ха се отуђују у п.л. 10713 на име Друштвена својина корисник: ПИК Пожаревац- Фабрика шећера у оснивању Пожаревац са целином.

Катастарска парцела бр. 7731/6 у истој површини је и даље у поседовном листу бр. 10713.

Промену 801/79 смо Вам претходно описали.

Што се тиче кп.бр. 7736/1 и 7736/2, оне су настале 1933. године, а кп. бр. 7736/3 настала је 1975. године. У периоду од 1945. године 7736/1 од 0.46,74 ха и 7736/2 од 0.44,12 ха биле су уписане у п.л. 3209 на име: Станојевић Грађанка жена Животина из Пожареваца, ул. Јошкина бр.82 са целином до 1954. године. Списком промена 422/954 у напомени (купопродаја) се врши промена уписа у п.л.3209 на име Гацић Милутинов Милан, Пожаревац, ул. Давидовићева бр. 8 са целином. Списком промена 118/57 на основу уговора Ов.бр. 2275/55 у п.л. 3209 уписују се кп.бр. 7737 од 0.44,50 ха, 7736/1 и 7736/2 које су биле уписане у п.л.1039 од Стојадиновић Милењковог Стојадина са ½ и Стојадиновић Драгићевог Борислава из Пожареваца са ½, из п.л. 3209 наведене

Катастарска парцела бр.7781/7 у површини од 1.45,45 ха и кп.бр.7781/8 у површини од 1.42,45 уписане су у п.л.10713 списком промена 904/81 на основу захтева Фабрике шећера у основању Пожаревац 618/82 и решења СО Пожаревац бр.03-465-32/II од 26.10.1978. године. Кп.бр. 7781/7 и 7781/8 до данас нису мењане површина, облик и култура и остале су уписане у истом поседовном листу. До 1981. године биле су уписане у п.л.4707 на име Миливојевић (Миливоје) Драгослав из Пожареваца. Кп.бр.7781/7 и кп.бр.7781/8 су настале 1961. године списком промена 85/61 у напомени по дн.бр. 880/61 цепањем кп.бр.7781/2 која је била уписана на исто лице у п.л.4707 и у п.л. 2218 на име Друштвена ергела – Ергела Љубичево. Кп. бр. 7781/2 остаје у п.л.2218 и кп.бр. 7781/7 и кп.бр.7781/8 остају у п.л.4707 до 1981. године; списком промена 904/81 уписује се у п.л. 10713 ; ове парцеле нису мењале површину до данас. Што се тиче кп.бр.7782/4,7782/5, 7782/6, 7782/7, 7782/8, 7782/9, 7782/10, 7782/11, 7782/12, 7782/13, 7782/14, 7782/14, 7782/16 су настале у периоду од 1955. године до 1993. године Све су уписане у п.л.10713. Кп.бр. 7782/1 је списком промена 550/57 била уписана у п.л.5943 по Дн.бр.519/58 из п.л.1049 и била је уписана до 1957. године од оснивања катастарског оператера. Године 1945. кп.бр.7782/1 била је уписана као њива 2. класе од 7.01,95 ха у п.л. на име Бекић Стојанов Радован, Пожаревац Љубичевска бр. 90 са целином . Године 1956. године списком промена 934/56 на основу (у напомени физичка деоба са судом) извршена је деоба кп.бр.7782/1 од 7.01,95 ха на кп.бр.7782/1 о 6.01,73 ха и 7782/4 од 1.00,22 ха и то је стање било до 1957. године. Године 1957. списком промена 367/57 на основу Дн.бр.1295/57 отуђује се кп.бр. 7782/4 у п.л. 5928 на име Маринко Бранков Јездимир из Пожареваца са 1/1. Исте године списком промена 550/57 а по Дн.бр.519/58 кп.бр.7782/1 се отуђује из п.л.1049 и уписује се у п.л.5943 на следећа имена:

Бекић Стојанов Радован из Пожареваца са 38/48

Ранђеловић Станков Сибин из Пожареваца са 5/48

Ранђеловић Станков Добросав из Пожареваца са 5/48,

То стање је било до 1958. године; променом 550/58 у напомени као основ, уписано је: цепање извршено са среским судом, и тада се цепају кп.бр.7782/1, 7783/1 на кп.бр. 7781/1 од 5.11,32 ха и кп.бр. 7782/5 од 1.00,22 ха и кп.бр.7783/1 од 0.25,36 ха.

Кп.бр.7782/1 и 7782/5 остају у п.л. 5943 на досадашње власнике, а кп.бр. 7783/1 такође остају п.л. 1049 на досадашњег власника. Године 1959. списком промена 80/59 врши се цепање кп.бр. 7782/1 од 5.11,34 ха , кп.бр-7783/1 од 0.25,36 ха и кп.бр. 7784/1 од 0.03, 80 ха из п.л. 5943 на:

кп.бр.7782/1 од 4.71, 79 ха

кп.бр. 7782/6 од 0.39,52 ха

кп.бр. 7783/1 од 0.20,50ха

кп.бр. 7784/1 од 0.08,55ха

и све остају на досадашње власнике, исте године списком промена 532/59 на основу Дн.бр.476/59 врши се промена на п.л.5943 па је насловној страни следећи упис:

Бекић Радованов Борисав из Пожареваца са 5/18

Ранђеловић Станков Сибин из Пожареваца са 5/48

Ранђеловић Станков Добросав из Пожареваца 5/48

Бекић Радованов Крстивоје са 10/54

Николић кћи Стојанова Јованка из Пожареваца са 5/108

Свирац Љубиша из Параћина са 5/108

Симић Живка из Пожареваца са 3/18

И то је стање било до 1965. године. Списком промена 949/65 1965. године и основу Дн.бр.860/65 од 16.4. 1965. године врши се промена у п.л.5943 тако што се уместо Николић Јованке и Свирац Љубише из Параћина уписује Благојевић Зорку ж. Стојанову са 5/54; остали поседници остају исти. Такође промена се односи и на кп.бр.7783/1 и 7784/1 које се уписују у п.л. 8185 на следећа лица –

Благојевић Зорка ж. Стојанова из Пожареваца са 2/18

Бекић Радованов Крстивоје из Пожареваца са 5/9

Бекић Радованов Борислав из Пожареваца са 3/9.

То је стање било до 1969. године, променом 371/69 од Симић Живке уписује Ст Светомир Живојина са 3/18 из Пожареваца ул.Моше Пијаде бр.8 по Дн.бр.1184/72 врши се промена у

Кп.бр. 7782/15 од 0.07,50

Кп.бр. 7782/16 од 0.00,40 ха

Кп.бр. 7783/1 од 0.07,30 ха

Кп.бр. 7783/4 од 0.00,80 ха

Кп.бр. 7783/11 од 0.07,23 ха и

Кп.бр. 7783/12 од 0.01,38 ха

И то је стање било до 2009. године. Списком промена 531/2009 ради формирања базе «Комасацаја поље» врши се цепање следећих парцела у површинама:

Кп.бр. 7655/10 од 1.00,00 ха

Кп.бр. 7660 од 0.50,00 ха

Кп.бр. 7782/1 од 4.07,37 ха

Кп.бр. 7782/14 од 0.63,90 ха

Кп.бр. 7784/1 од 0.05,44 ха;

Након проведене промене настају следеће парцеле у следећим површинама, и то:

Кп.бр. 7655/10 од 0.95,20 ха

Кп.бр. 7660/1 од 0.48,45 ха

Кп.бр. 7782/1 од 3.80,58 ха

Кп.бр. 7782/14 од 0.54,57 ха

Кп.бр. 7784/1 од 0.01,96 ха;

И то је последње стање уписа у п.л.10713 за К.О.Пожаревац.

Поседовни лист 10713 трпео је промену насловне стране и то 1997. године списком промена 903/97 у примедби на основу закона, и тада се насловна страна уписује као: Друштвена својина, корисник ДД у мешовитој својини Фабрика шећера Пожаревац са целином. Следећа промена била је 2008. године и тада је упис био следећи: Друштвена својина, корисник Предузеће Друштво својина Фабрика шећера са п.о. Пожаревац, ул. Ђуре Ђаковића бб. Ово је проведено списком промена 381/2008 на основу захтева број 952-01-520/2008ц Министарства пољопривреде, шумарства и водопривреде и дописа број 954-00-00004/2008-06 Министарства пољопривреде, шумарства и водопривреде. То је задње стање уписа за овај лист.

Доставити:

1. Предузећу у друштвеној својини
«Фабрика шећера» Пожаревац
2. Архиви

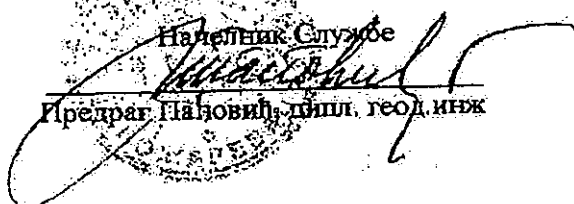
Начелник Службе

Предраг Палјовић, дипл. геод. инж

-2-

у рубрици "локација непокретности" није наведена катастарска парцела као обавезни елемент, па су подносиоци пријава по личном нахођењу, спорадично, наводили овај податак. Такође, подносиоци пријава у пријави често нису наводили податке неопходне за идентификацију непокретности-адресу ни кућни број куће, стана, зграде, пословног простора и сл., као ни величину одузете непокретности, нити се тај податак могао утврдити из приложене документације. У већини случајева, акт о одузимању или други материјални доказ из кога се виде подаци о одузетој имовини или основ одузимања, нису ни достављени уз пријаву. У том случају, евидентирани су подаци које је подносилац навео у пријави, што је, истичемо, само услован податак.

Осим наведеног, Сектор за евиденцију и послове укњиже нема сазнања о томе да ли су подаци о катастарским парцелама који су унети у електронску базу података дати у старом или новом, сада важећем премеру, јер се током поступка пријављивања и евидентирања одузете имовине није утврђивала тачност пријављених података, као и идентификација непокретности на терену, а то из разлога што поднета пријава не представља захтев за остваривање права на повраћај одузете имовине или обештећење за исту.

Имајући у виду наведено, а поступајући по вашем захтеву, извршеним увидом у електронску базу података пријављених одузете имовине, као и увидом у списе предмета пријављене одузете имовине, пронађена је пријава одузете имовине за кат. парцелу бр. 7739/2, КО Пожаревац. Пријављено је одузето пољопривредно земљиште у површини од 1004 м², чији је садашњи корисник „Фабрика шећера“ у Пожаревцу. Такође је пронађена пријава за одузето пољопривредно земљиште садашњег корисника „Фабрике шећера“ Пожаревац у површини од 21х 12а 22м² на кат. парцелама бр. 7727/3, 7781/2, 7728, 7779, 7726, 7818/1, 7780, 7677/2, КО Пожаревац.

ПОМОЋНИК ДИРЕКТОРА

Милана Ђорђевић



**6. ПРИЈАВА ЗА УЧЕШЋЕ У ПОСТУПКУ ПРОДАЈЕ ЈАВНИМ ПРИКУПЉАЊЕМ
ПОНУДА ЗА ДОМАЋА И СТРАНА ПРАВНА ЛИЦА ЗА КУПОВИНУ ИМОВИНЕ
СТЕЧАЈНОГ ДУЖНИКА Предузеће у друштвеној својини „Фабрика шећера“ са
п.о. у стечају, из Пожаревца, улица Ђаковића б.б. – ЦЕЛИНА _____**

(попуњен Образац пријаве са пратећом документацијом, без понуде која се предаје у складу са огласом, се предаје стечајном управнику најкасније до 15:00 часова __. __. 2015. год

Назив потенцијалног купца/правног лица: _____

Извод из судског регистра/ Решење АПР:

Датум: _____ Број: _____

Матични број: _____ ПИБ: _____

Седиште: _____

Директор: _____

Контакт особа: _____

Број телефона _____ Број факса _____

Број рачуна за враћање депозита: _____

Уз образац пријаве за учешће подносим и :

- Доказ о уплати депозита на _____ страна (оверен извод са рачуна или фотокопија банкарске гаранције);
- Потписану понуду, уз навођење јасно одређеног износа за куповину предмета продаје;
- Изјаву правног лица о губитку права на повраћај депозита;
- Извод из регистра привредних субјеката и ОП образац;
- Оригинал овлашћења за заступање, односно за предузимање конкретних радњи у поступку продаје (за пуномоћнике).

Потписом пријаве потврђујем да сам упознат да се депозит за учешће у поступку продаје враћа у року од 3 радна дана од дана одржавања јавног прикупљања понуда, осим у случају проглашења подносиоца пријаве за најбољег понуђача.

(Функција, својеручни потпис и име и презиме лица које је, у складу са општим актом правног лица, овлашћено да потпише пријаву за учешће на јавном прикупљању понуда)

Печат

_____ 2015. _____
(Датум) (Место)

10. ГАРАНЦИЈА ЗА УЧЕШЋЕ У ПОСТУПКУ ПРОДАЈЕ ЈАВНИМ ПРИКУПЉАЊЕМ ПОНУДА

(у даљем тексту „Гаранција“)

Корисник:

ДП „ФАБРИКА ШЕЋЕРА“ са п.о. у стечају из Пожаревца (у даљем тексту „Стечајни дужник“)

_____ (назив банке) је обавештена од стране: _____ (име/назив купца и адреса), (у даљем тексту „учесник на јавном надметању“) да је сагласно Огласу о продаји имовине стечајног дужника, објављеном дана _____ године, исти спреман да учествује у поступку продаје јавним прикупљањем понуда ради куповине имовине стечајног дужника ДП „ФАБРИКА ШЕЋЕРА“ са п.о. у стечају из Пожаревца, из огласа.

На захтев учесника у поступку продаје јавним прикупљањем понуда, _____ (назив банке), издаје ову гаранцију на износ од:

Дивара: _____,00

(словима: _____ динара)

којом се неопозиво и безусловно и на ваш први писмени позив обавезујемо, да платимо сваки износ до гарантованог износа, ако у свом позиву за наплату наведете да учесник:

- није поднео понуду или
- поднео је понуду која не садржи обавезне елементе
- одбија да потпише јавнобележнички запис, или
- као проглашени купац није уплатио купопродајну цену у предвиђеном року и на прописани начин..

Ваш писмени позив за наплату мора бити достављен на адресу:

_____ (адреса банке).

Гаранција истиче _____ године. По истеку рока, односно по извршењу обавезе, гаранција ће бити враћена издаваоцу.

На ову гаранцију примењује се материјално право Републике Србије, а у случају спора биће надлежан Привредни суд у Београду.

Датум: _____

Банка _____

Потпис овлашћеног лица _____

Целина 10	Опис			Процењена вредност (дин.)	Депозит (дин.)
	Непокретна имовина стечајног дужника			19.311.069,92	3.862.213,984

Непокретну имовину стечајног дужника чини земљиште у друштвеној својини са уделом 1/1, укупне површине 1 ха 60 ари 88 м²

Р.бр.	Катастарска парцела број	Површина по катастру			Врста земљишта	Лист непокретности
		ха	а	м ²		
1.	7675/2	1	60	88	Пољопривредно земљиште	16314 К.О. Пожаревац

Целина 11	Опис			Процењена вредност (дин.)	Депозит (дин.)
	Непокретна имовина стечајног дужника			7.737.391,64	1.547.478,33

Непокретну имовину стечајног дужника чини земљиште у друштвеној својини са уделом 1/1, укупне површине 64 ари 46 м²

Р.бр.	Катастарска парцела број	Површина по катастру			Врста земљишта	Лист непокретности
		ха	а	м ²		
1.	7727/12	0	64	46	Пољопривредно земљиште	16314 К.О. Пожаревац

Целина 12	Опис			Процењена вредност (дин.)	Депозит (дин.)
	Непокретна имовина стечајног дужника			3.675.892,41	735.178,43

Непокретну имовину стечајног дужника чини земљиште у друштвеној својини са уделом 1/1, укупне површине 49 ари 73 м²

Р.бр.	Катастарска парцела број	Површина по катастру			Врста земљишта	Лист непокретности
		ха	а	м ²		
1.	7730/2	0	48	14	Пољопривредно земљиште	16314 К.О. Пожаревац
2.	7730/5	0	1	59	Пољопривредно земљиште	16314 К.О. Пожаревац

Право на учешће у поступку продаје имају сва домаћа правна и физичка лица која:

- након добијања профактуре, изврше уплату ради откупа продајне документације за имовинску целину 1 у износу од **70.000,00 динара** а за имовинске целине од редног броја 2 до 12 у износу од **30.000,00 динара**. Профактура се може преузети сваког радног дана у периоду од 9 до 15 часова, у просторијама повереника стечајног управника, уз претходну најаву на телефон повереника. Рок за откуп продајне документације је **27.10.2015. године**;
- уплате депозит за једну или више имовинских целина на текући рачун стечајног дужника број: **160-344896-87 код Банке Интеза а.д.** или положи неопозиву првокласну банкарску гаранцију наплативу на први позив, најкасније **5 радних дана** пре одржавања продаје (рок за уплату депозита је **27.10.2015. године**). У случају да се као депозит положи првокласна банкарска гаранција, оригинал исте се ради провере мора доставити **искључиво лично** Служби финансија Агенције за приватизацију, Београд, Теразије 23, VI спрат, најкасније **27.10.2015. године до 15:00 часова** по београдском времену (GMT+1). У обзир ће се узети само банкарске гаранције које пристигну на назначену адресу у назначено време. Поверенику Агенције за приватизацију заједно са Обрасцем пријаве доставља се копија банкарске гаранције или оверена копија уплате депозита до **27.10.2015. године**. Банкарска гаранција мора имати рок важења до **07.12.2015. године**. У случају да је учесник који предаје пријаву правно лице, поверенику се доставља и извод из регистрације и ОП образац. Уколико на јавном отварању писмених понуда победи Купац који је

Комисија истиче да је Агенција за приватизацију РС у обавештењу потенцијалним купцима истакла да је законом о враћању одузете имовине и обештећењу („Службени гласник РС“, бр. 72/2001) предвиђено да имовина која је одузета бившим власницима а за коју је поднета пријава у складу са Законом о пријављивању и евидентирању одузете имовине („Службени гласник РС“, бр. 45/2005) и која **може** бити враћена, не може бити предмет отуђивања до правноснажности окончања поступка по захтеву за враћање.

Комисија указује на став Агенције за приватизацију да као „стечајни управник не преузима одговорност за било коју директну или индиректну штету, измаклу добит, односно трошкове који су настали као последица поуздања у податке садржане у продајној документацији и да не гарантује за потпуност и тачност података садржаних у продајној документацији, као и да позива потенцијалног купца да независно провери и утврди тачност, потпуност и истинитост података садржаних у продајној документацији.“

У продајној документацији нема података (документа) о постојању евентуалне пријаве да ли је у периоду од 24.04.2012. године до 1.03.2014. године поднет захтев за враћање одузете имовине односно обештећења за непокретности које су садржане у продајној документацији код Агенције за реституцију.

Прилог :

- Записник са закључком о стању грађевинских објеката
- Извештај стања производне линије, пратеће опреме и осталих техничких средстава

У Пожаревцу, 20.10.2015. године.

ЧЛАНОВИ КОМИСИЈЕ

Дејан Крстић

Драган Крстић

Славица Вукашиновић,
дипл. економиста

Никола Урошевић, дипл.
правник

Иван Маиојловић,
дип.инг.арх.

Љиљана Јелисавец, дипл.
инж.грађ.

Др Звонимир Благојевић,
дипл.инж.маш.

**ПРЕДСЕДНИК
КОМИСИЈЕ**

Небојша Јочић, дипл.
економиста

**ЗАМЕНИК
ПРЕДСЕДНИКА
КОМИСИЈЕ**

Драган Радоваковић, дипл.
економиста

На основу Решења бр. 01 – 40 – 1579/2015 од 16.10.2015.године о образовању Комисије за разгледање продајне документације и имовине Предузећа у друштвеној својини „ Фабрика шећера“ са п.о. у стечају из Пожаревца у делу разгледања продајне документације и имовине која се продаје у Пожаревцу у ул. Ђуре Ђковића бб, у делу анализе грађевинских објеката доставља се следећи извештај на основу визуелног прегледа објеката:

1. АМБУЛАНТА И ПОРТИРНИЦА

Употребљивост: Објекат је у употреби
 Спратност: П+0
 Конструктивни систем: АБ конструкција са зиданим испунама
 Површина према геомтарском снимку: 258m²
 Стање објекта:

Конструкција објекта као и сам објекат су у добром стању и објекат се користи као портирница. Амбуланта се такође користи за потребе портирнице, а не као амбуланта.

2. УПРАВНА ЗГРАДА

Употребљивост: Објекат није у употреби
 Спратност: П+1
 Конструктивни систем: АБ конструкција са зиданим испунама
 Површина према геомтарском снимку: 675m²
 Стање објекта:

Конструкција објекта као и сам објекат су у добром стању.Кров на објекту прокишњава. Објекат је стар, не користи се и неодржаван је.

3. РЕСТОРАН

Употребљивост: Објекат није у употреби
 Спратност: П+0
 Конструктивни систем: АБ конструкција са зиданим испунама
 Површина према геомтарском снимку: 630m²
 Стање објекта:

Конструкција објекта као и сам објекат су у добром стању. Објекат је стар, не користи се и неодржаван је.

4. РАДИОНИЦА И МАГАЦИН РЕЗЕРВНИХ ДЕЛОВА

Употребљивост: Објекат је у употреби
 Спратност: П+0
 Конструктивни систем: Челична і АБ конструкција
 Површина према геомтарском снимку: 4014m²
 Стање објекта:

Конструкција објекта као и сам објекат су у добром стању. На појединим местима су оштећене фасадне облоге од лима. Објекат је стар, неодржаван и користи се за чување делова.

13. ТЕХНИЧКИ СЕКТОР СА ЛАБОРАТОРИЈОМ И СКЛОНИШТЕМ

Употребљивост: Објекат није у употреби
 Спратност: Р₀ + Р + 2
 Конструктивни систем: АБ конструкција са зиданим испунама
 Површина према геометарском снимку: 516m²
 Стање објекта:

Конструкција објекта је у добром стању. На појединим местима су оштећене фасадне облоге као и полупани прозори. Објекат је стар, не користи се и неодржаван је.

14. ГЛАВНА ПРОИЗВОДНА ХАЛА

Употребљивост: Објекат није у употреби
 Спратност: П+ 0, велика висина
 Конструктивни систем: Челична i АБ конструкција
 Површина према геометарском снимку: 5617m²
 Стање објекта:

Конструкција објекта је у добром стању. Са крова је ветар однео кровни покривач тако да објекат у појединим деловима прокишњава. Објекат је стар, не користи се и неодржаван је.

15. ПУМПНА СТАНИЦА ЗА РЕПУ

Употребљивост: Објекат није у употреби
 Спратност: П+ 0
 Конструктивни систем: АБ конструкција са зиданим испунама
 Површина према геометарском снимку: 141m²
 Стање објекта:

Основна конструкција објекта је у добром стању. Објекат је стар, не користи се и неодржаван је.

16. ТРАФО СТАНИЦА ТП - 3

Употребљивост: Објекат није у употреби
 Спратност: П+0
 Конструктивни систем: АБ конструкција са зидним испунама
 Површина према геометарском снимку: 192m²
 Стање објекта:

Конструкција објекта као и сам објекат су у добром стању. Сва врата су заварена и не може да се уђе у објекат.

17. ТРАФО СТАНИЦА ТП - 2

Употребљивост: Објекат није у употреби
 Спратност: П+0
 Конструктивни систем: АБ конструкција са зиданим испунама
 Површина према геодетском снимку: 267m²
 Стање објекта:

Конструкција објекта као и сам објекат су у добром стању. Сва врата су заварена и не може да се уђе у објекат.

18. ТЦ БРОЈ 1

Употребљивост: Објекат није у употреби
 Спратност: П+0
 Конструктивни систем: АБ конструкција са зиданим испунама
 Површина према геодетском снимку: 224m²
 Стање објекта:

Конструкција објекта као и сам објекат су у добром стању. Сва врата су заварена и не може да се уђе у објекат.

19. ЕНЕРГАНА (ВАН ФУНКЦИЈЕ, РУШЕВНО)

Употребљивост: Објекат није у употреби
 Спратност: П+0
 Конструктивни систем: Челична и АБ конструкција
 Површина према геодетском снимку: 1493m²
 Стање објекта:

Део енергана је демонтиран и продат, остала је само грађевинска конструкција. Објекат је стар, не користи се и неодржаван је.

20. ТУНЕЛ ЗА КАБЛОВЕ

Употребљивост: Објекат није у употреби
 Спратност: П+0
 Конструктивни систем: Зидана конструкција са АБ серклажима
 Површина према геодетском снимку: 31m²
 Стање објекта:

Део конструкције над земљом је у добром стању. Тунели се налазе испод земље. Врата за силаз у тунеле су заварена. Објекат је стар, не користи се и неодржаван је.

34. ŽELEZNIČKA VAGA

Употребљивост: **Објекат није у употреби**
 Спратност: **П+0 и нискоградња**
 Конструктивни систем: **Зидана конструкција са АБ серклажима, АБ лежишта за ваге**
 Површина према геомтарском снимку: **1m²**
 Стање објекта:

Неприступачно је прићи кроз до објекта.

35. СКЛАДИШТЕ 1

Употребљивост: **Објекат није у употреби**
 Спратност: **П+0**
 Конструктивни систем: **Зидана конструкција са АБ серклажима**
 Површина према геомтарском снимку: **153m²**
 Стање објекта:

Неприступачно је прићи кроз до објекта.

36. СКЛАДИШТЕ 2

Употребљивост: **Објекат није у употреби**
 Спратност: **П+0**
 Конструктивни систем: **Зидана конструкција са АБ серклажима**
 Површина према геомтарском снимку: **78m²**
 Стање објекта:

Неприступачно је прићи кроз до објекта.

37. СКЛАДИШТЕ CO2 (надстрешница за материјал)

Употребљивост: **Објекат није у употреби**
 Спратност: **П+0**
 Конструктивни систем: **Надстрешница на челичној конструкцији**
 Површина према геомтарском снимку: **157m²**
 Стање објекта:

Конструкција надстрешнице је стабилна само је челик кородирао.

38. БАРАКА

Употребљивост: **Објекат је у употреби**
 Спратност: **П+0**
 Конструктивни систем: **Монтажна дрвена барака**
 Површина према геомтарском снимку: **315m²**
 Стање објекта:

Објекат се користи за смештај избеглица.

49. МОСТ ДО СУШАРЕ ЗА СУШЕЊЕ РЕЗАНАЦА

Употребљивост:	Објекат није у употреби
Спратност:	Конструкција изнад тла
Конструктивни систем:	Челична решеткаста конструкција
Стање објекта:	

Визуелно конструкција објекта је стабилна. . Објекат је стар,не користи се и неодржан је.

50. МОСТ ОД ЕНЕРГАНЕ ДО ГЛАВНЕ ПРОИЗВОДНЕ ХАЛ

Употребљивост:	Објекат није у употреби
Спратност:	Конструкција изнад тла
Конструктивни систем:	Челична решеткаста конструкција
Стање објекта:	

Визуелно конструкција објекта је стабилна. . Објекат је стар,не користи се и неодржан је.

51. МОСТ КРЕЧАНЕЕ

Употребљивост:	Објекат није у употреби
Спратност:	Конструкција изнад тла
Конструктивни систем:	Челична решеткаста конструкција
Стање објекта:	

Визуелно конструкција објекта је стабилна. . Објекат је стар,не користи се и неодржан је.

52. МОСТ ДО ТАЛОЖНИХ ПОЉА

Употребљивост:	Објекат није у употреби
Спратност:	Конструкција изнад тла
Конструктивни систем:	Челична решеткаста конструкција
Стање објекта:	

Визуелно конструкција објекта је стабилна. . Објекат је стар,не користи се и неодржан је.

53. МОСТ ЗА ТРАНСПОРТ МЕЛАСЕ И ЦЕВОВОДЕ ЗА ВОДУ

Употребљивост:	Објекат није у употреби
Спратност:	Конструкција изнад тла
Конструктивни систем:	Челична решеткаста конструкција
Стање објекта:	

Визуелно конструкција објекта је стабилна. . Објекат је стар,не користи се и неодржан је.

55. КРАНСКА СТАЗА КОД КРЕЧАНЕ

Употребљивост:	Објекат није у употреб
Спратност:	Нискоградња посебне намене
Конструктивни систем:	АБ масивна конструкција
Стање објекта:	

Метална конструкција која је кородирала и не користи се.

ЗАКЉУЧАК: Сви објекти су према доступној документациј изграђени 1980. године. У конструктивном смислу објекти су углавном у добром стању. Како се објекти који се не користе годинама не одржавају постоје недостаци на објектима у смислу полупаних прозора, оштећења фасадне облоге, оштећења кровних покривача, оштећења инсталација и сл. Сви објекти су углавном обрасли растињем и коровом, а поједини објекти су скроз неприступачни.

На основу Решења Градоначелника града Пожаревца о образовању Комисије за разгледање продајне документације и имовине Предузећа у друштвеној својини „Фабрика шећера“ са п.о. у стечају из Пожаревца број 01 – 40 – 1579/2015 од 16.10.2015. године, подносим следећи

ИЗВЕШТАЈ

О извршеном увиду у производне линије, пратећу опрему и остала техничка средства Предузећа у друштвеној својини „Фабрика шећера“ са п.о. у стечају из Пожаревца

Сходно претходно наведеном Решењу, деветочлана Комисија је у комплетном саставу извршила преглед предметних техничких средстава, грађевинских објекта и земљишта на лицу места у „Фабрици шећера“ у Пожаревца. Преглед је обављен дана 19.10.2015. године.

Том приликом сам извршио увид у постојеће производне линије, пратећу опрему и остала техничка средства. При томе сам обавио упоређивање затеченог стања на терену са достављеном ми продајном документацијом, односно са спецификацијама у њој. При прегледу асистирао ми је г. Владан Ђирић, радник „Фабрике шећера“.

После обиласка и обављеног увида у све погонске јединице, закључио сам да све производне линије, пратећа опрема и остала техничка средства у погонским целинама „Фабрике шећера“ постоје у својим технолошким јединицама у оном обиму и стању у којем су евидентирани у продајној документацији Агенције за приватизацију Републике Србије. До овог закључка дошао сам на основу сравњења затеченог стања на терену са стањем специфицираним у претходно наведеној документацији.

Због кратког датог рока од само једног дана, нисам био у могућности да извршим контролу стања опреме и робе у магацину које има укупно 4462 позиције на стању. Иначе, процењена вредност ових техничких средстава износи укупно 9.792.500,00 дин, што представља само 0,72% од укупно процењене вредности комплетне „Фабрике шећера“ у Пожаревцу која износи 1.361.259.673,82 дин.

У Пожаревцу,
20.10.2015. године

Члан Комисије за машински део

др Звонимир Благојевић, дипл. инж. маш.

300
41-10



Република Србија
АГЕНЦИЈА ЗА РЕСТИТУЦИЈУ
Централна јединица
Београд, ул. Масарикова бр.5
Број: 446-06-023-0246/2015-01
Датум: 14. октобар 2015. године
Д.Мј.

Вежа: 268

ПРЕДУЗЕЋЕ У ДРУШТВЕНОЈ СВОЈИНИ
„ФАБРИКА ШЕЋЕРА“ са п.о.
-у сгечају-

Предмет: Обавештење

Буре Ђаковића 66
12000 Пожаревац

У вези са Вашим Захтевом од дана 08.10.2015. године, поднетог Агенцији за реституцију РС, обавештавамо Вас следеће:

Увидом у електронску базу података Агенције за реституцију утврђено је да је поднет захтев за враћање одузете имовине, односно обештећење за кат. парцеле бр. 7782/1, 7782/5 и 7782/6 КО Пожаревац. Наведене кат. парцеле су предмет захтева заведеног у Агенцији под бр: 46-004967/2013. У наведеном предмету Агенција је донела решење о одбијању захтева.

За остале кат. парцеле наведене у Вашем захтеву, увидом у електронску базу података Агенције за реституцију није пронађен захтев за враћање одузете имовине, односно обештећење

На званичном веб-сајту Агенције за реституцију www.restitucija.gov.rs, објављени су изводи из захтева из члана 42. став 1. Закона о враћању одузете имовине и обештећењу.

С поштовањем,

ДИРЕКТОР
Страхиња Секулић



РЕПУБЛИКА СРБИЈА
ГРАДСКО ПРАВОБРАНИЛАШТВО
Р. бр. 607/15
Дана: 21.10.2015. године
П о ж а р е в а ц

Град Пожаревац- Градска управа
Одељење за општу управу и скупштинске послове

Панорамски
22 OCT 2015

Примљено од	год.
Орган	Грилог
Вредност	

21/10-1615

ГРАД ПОЖАРЕВАЦ
ГРАДСКО ВЕЋЕ ГРАДА ПОЖАРЕВЦА

П о ж а р е в а ц

Предмет: мишљење

Пред Привредним судом у Пожаревцу отворен је стечајни поступак над ДП „Фабрика шећера“ п.о. у стечају из Пожаревца, Ст.572/2010.

У току стечајног поступка Суд је донео решење о банкротству и уновчавању имовине стечајног дужника ДП „Фабрика шећера“ п.о. у стечају Пожаревац.

У складу са наведеним, расписан је јавни позив за продају непокретне имовине, грађевинског земљишта и грађевинских објеката, постројења, опреме, залихе материјала, резервних делова и ситног инвентара.

Град Пожаревац, као заинтересовани купац наведене имовине, откупио је продајну документацију, у којој је био и нацрт Уговора о купопродаји покретне и непокретне имовне ДП „Фабрике шећера“ п.о. у стечају Пожаревац.

Законском заступнику Града Пожаревца Градском правобранилаштву достављен је нацрт Уговора о купопродаји покретне и непокретне имовине, како би се о истом изјаснило.

Увидом у откупљену продајну документацију и достављен нацрт Уговора, утврђује се да се продаја спроводи у судском стечајном поступку Привредног суда Пожаревац, под надзором стечајног судије, преко државне Агенције за приватизацију, путем јавне непосредне погодбе. Целокупна имовина подељена је на 12 целина и продаје се по целинама, како је то огласом о продаји опредељено. За сваку целину је потребно да се достави посебна понуда, па стога законски заступник није у могућности да у овој фази поступка прибављања предметне имовине да изјашњење у погледу предмета а и цене купопродајног уговора, као битних елемената уговора о купопродаји. Наиме, у овој фази поступка не може се

знати ко се све може појавити као понуђач и коју би цену свако од њих могао да понуди.

Из наведених разлога не може се знати да ли ће Град стећи услове да на овај начин прибавих свих понуђених 12 целина имовине стечајног дужника, или само неке од њих.

Све уписане хипотеке и терети у Г – листу непокретности, након реализације уговора о купопродаји, суд по службеној дужности брише решењем о брисању истих, како је предвиђено Законом о стечају. („Сл. гласник РС“ бр.104/09, 99/11).

Парцеле које су биле предмет евидентирања код Дирекције за имовину Републике Србије, везано за реституцију, од Агенције за приватизацију добијено је писмено обавештење Агенције за реституцију да непокретности које су предмет продаје у овом поступку, нису пријављене за повраћај.

Увидом у продајну документацију и листове непокретности утврђено је да се предметне парцеле воде као друштвена својина ДП „Фабрика шећера“ п.о. Пожаревац. Грађевински објекти у површини од 57.154 м2 евидентирани су у РГЗ СКН Пожаревац у површинама од 55.690 м2.

Напомињемо да је достављен нацрт купопродајног уговора „типски уговор“ који је израдила Агенција за приватизацију, тако да се исти тешко може мењати, осим што се може допунити ценом и предметом уговора. С тим у вези обављени су разговори са директором Агенције за приватизацију Александрић Синишом и постигнут је договор да се у уговор убаци одредба која би предвиђала стриктну примену одредаба Закона о облигационим односима, везано за обавезе продавца и купца. Иначе за сваку целину која се продаје радиће се посебан уговор.

Приликом давања овог изјашњења коришћен је Извештај Комисије за разгледање продајне документације и имовине ПД „Фабрика шећера“ п.о. у стечају Пожаревац, од 20.10.2015. године, која је била у обавези да изврши преглед и проверу продајне документације, као и да утврди фактичко стање на терену у погледу имовине, производне линије, опреме и остале продајне имовине.

У Агенцији за приватизацију договорено је да седници Скупштине града Пожареваца присуствује директор Агенције Александрић Синиша, у циљу да одборницима да ближа обавештења и објашњења по евентуално спорним питањима.

С поштовањем,

**ГРАДСКИ ПРАВОБРАНИЛАЦ**
Снежана Мишић