

osnova prizemlja

Br.	naziv prostora	P(m2)	O(m')	vrsta poda
1	tehnička prostorija	32.00	24.00	beton
UKUPNO		32.00	- 3% = 31.04 m2	

UKUPNO neto površina prizemlja P = 31.04 m2

UKUPNO bruto površina prizemlja P = 40.00 m2

OSNOVA PRIZEMLJA

1:50

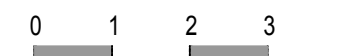

				 <p>VMS preduzeće za projektovanje inženjering i konsalting d.o.o. Kajmačalanska br. 61 Beograd tel / faks + 381 11 24 24 366 tel / faks + 381 11 308 64 34</p>		
Projekat:	1	ARHITEKTURA		Broj:	016-4-0743_01	IDR
Naručilac:	Arheološki institut Beograd			Autor:		
Objekat:	Rimski logor		Odgovorni projektant	Emilija Nikolić, dia br.lic. 300 H221 09		
			Projektant	Goran Milutinović, dia br.lic. 300 0355 03		
Sadržaj crteža	POMOĆNI OBJEKAT OSNOVA PRIZEMLJA		Saradnik	Bojan Popović, dia Milica Pavlović, dia br.lic. 300 M663 13		
			datum	02.2018.	Razmera	1:50
		sveska br.		1	list br.	17

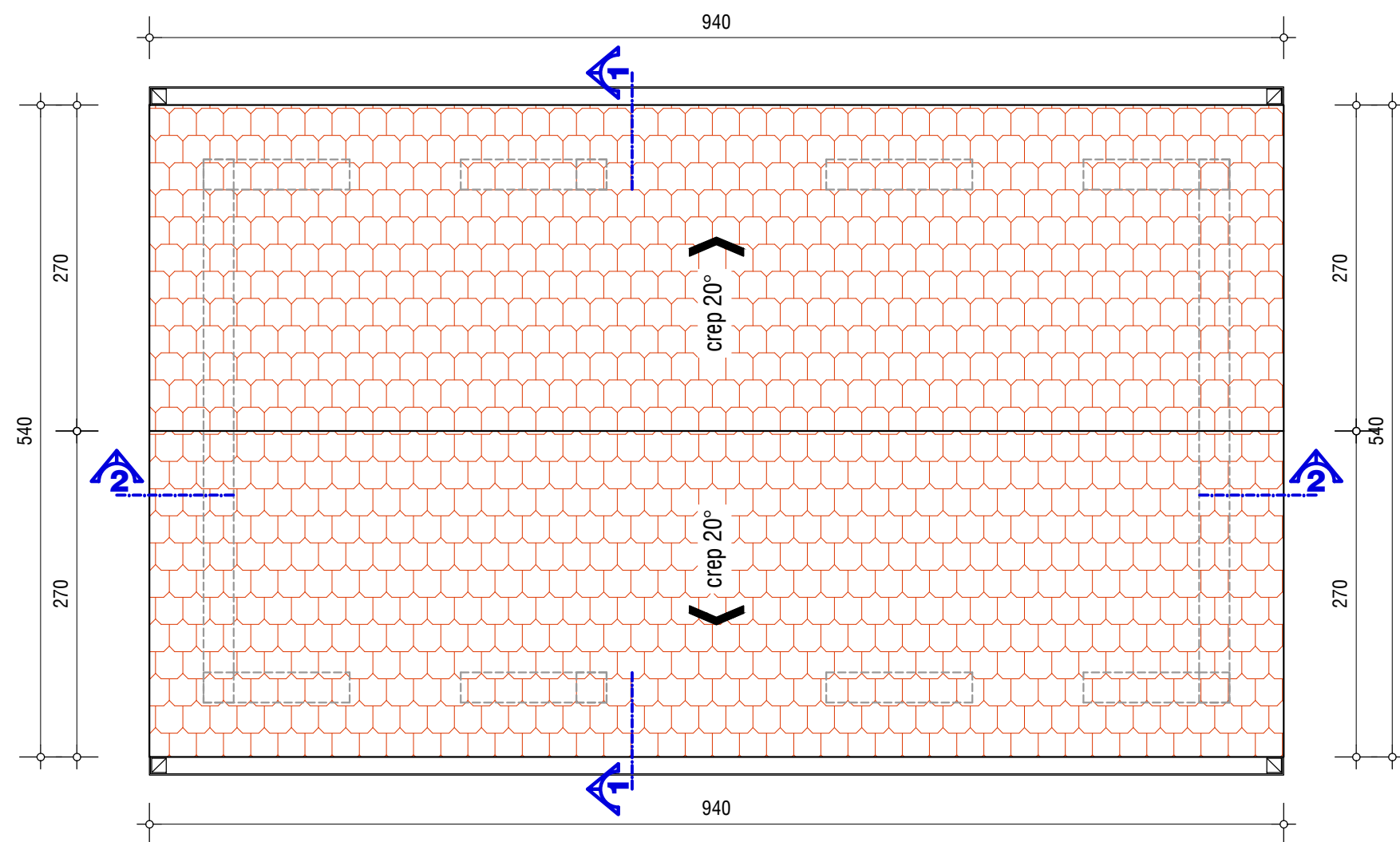

OSNOVA KROVNIH RAVNI

1:50

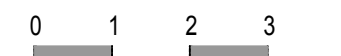

 				VMS preduzeće za projektovanje inženjering i konsalting d.o.o. Kajmačalanska br. 61 Beograd tel / faks + 381 11 24 24 366 tel / faks + 381 11 308 64 34	
Projekat:	1	ARHITEKTURA	Broj:	016-4-0743_01	IDR
Naručilac:	Arheološki institut Beograd		Autor:		
Objekat:	Rimski logor		Odgovorni projektant	Emilija Nikolić, dia br.lic. 300 H221 09	
			Projektant	Goran Milutinović, dia br.lic. 300 0355 03	
			Saradnik	Bojan Popović, dia Milica Pavlović, dia br.lic. 300 M663 13	
Sadržaj crteža	POMOĆNI OBJEKAT OSNOVA KROVNIH RAVNI		datum	02.2018.	Razmera
			sveska br.	1	list br.
					18

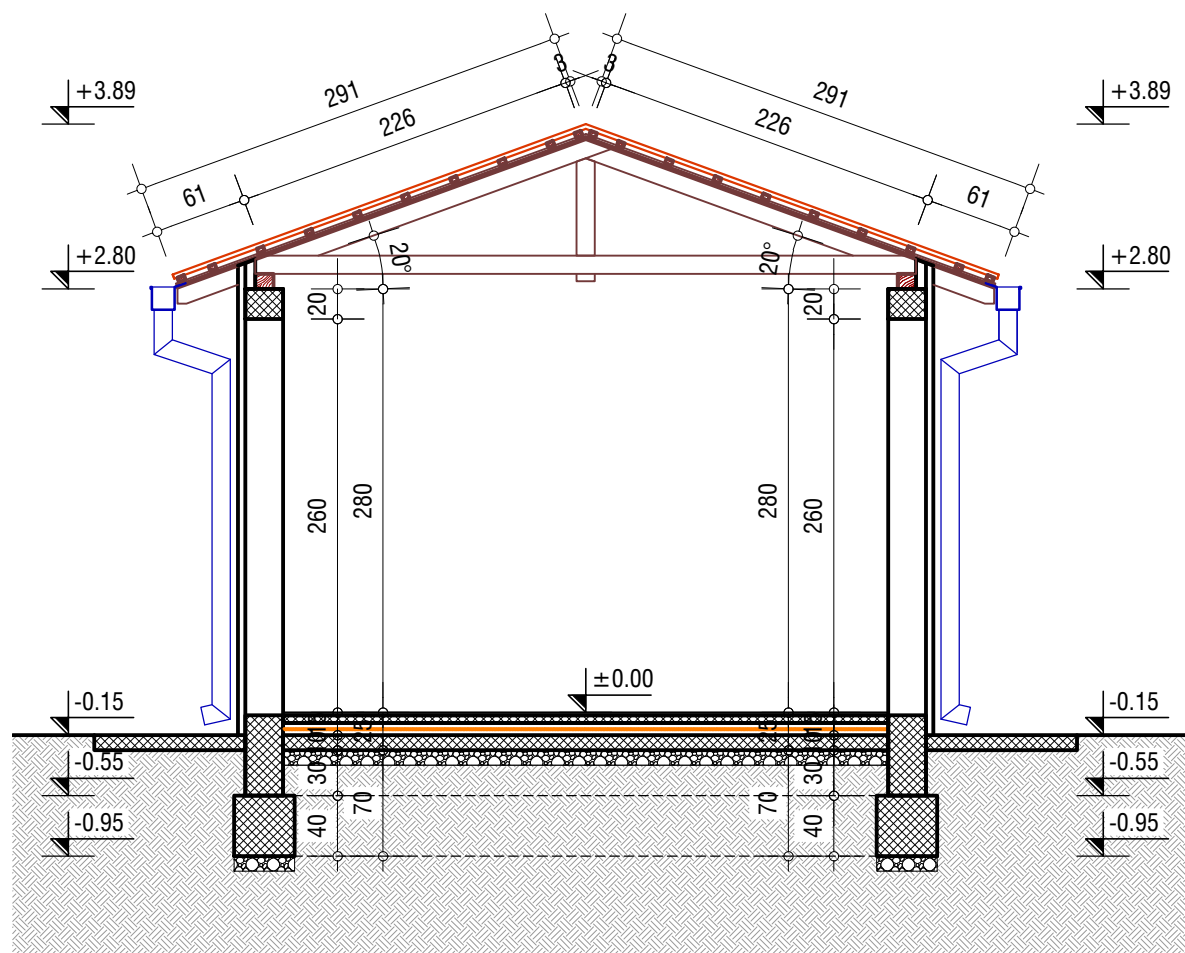

presek 1-1

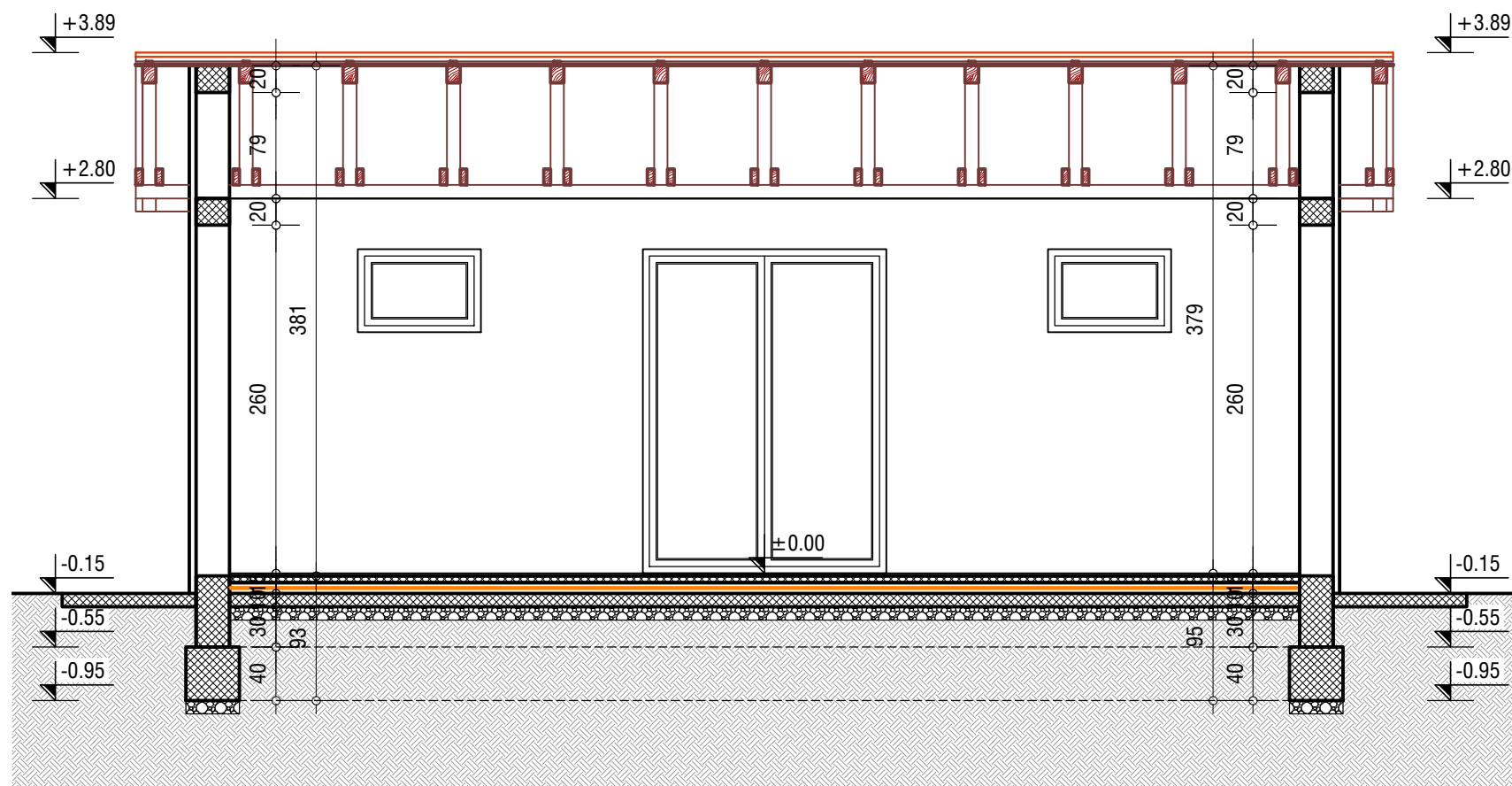

presek 2-2

OSNOVA SPRATA

1:50



 				VMS preduzeće za projektovanje inženjering i konsalting d.o.o. Kajmačalanska br. 61 Beograd tel / faks + 381 11 24 24 366 tel / faks + 381 11 308 64 34	
Projekat:	1	ARHITEKTURA	Broj:	016-4-0743_01	IDR
Naručilac:	Arheološki institut Beograd		Autor:		
Objekat:	Rimski logor		Odgovorni projektant	Emilija Nikolić, dia br.lic. 300 H221 09	
			Projektant	Goran Milutinović, dia br.lic. 300 0355 03	
			Saradnik	Bojan Popović, dia Milica Pavlović, dia br.lic. 300 M663 13	
Sadržaj crteža	POMOĆNI OBJEKAT PRESECI 1-1 I 2-2		datum	02.2018.	Razmera
			sveska br.	1	list br.
					19

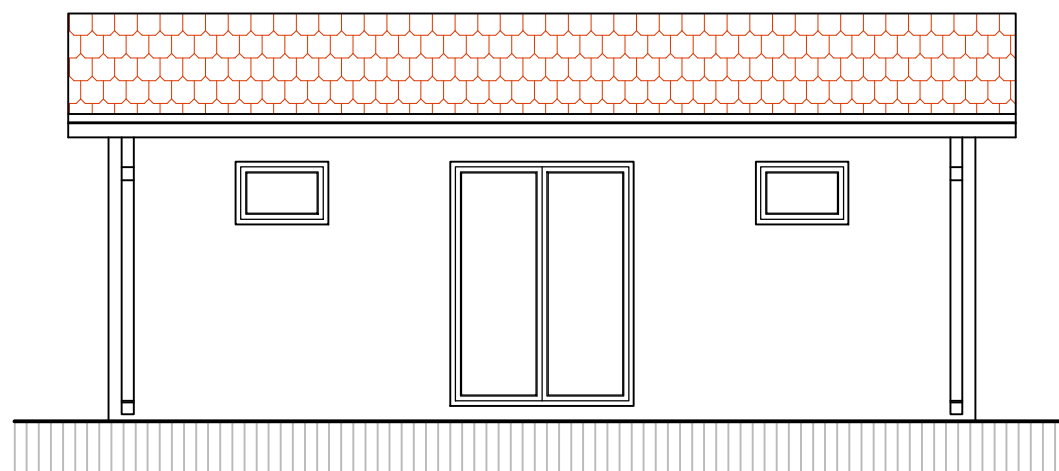

prednja fasada

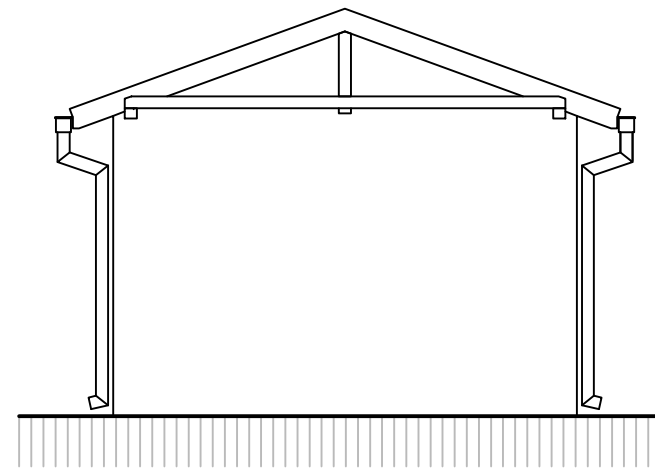

bočna fasada

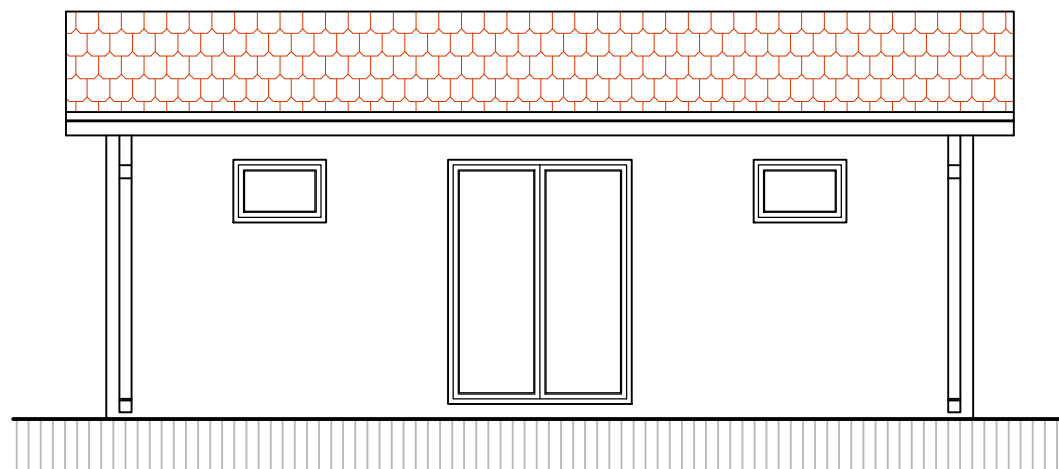

zadnja fasada

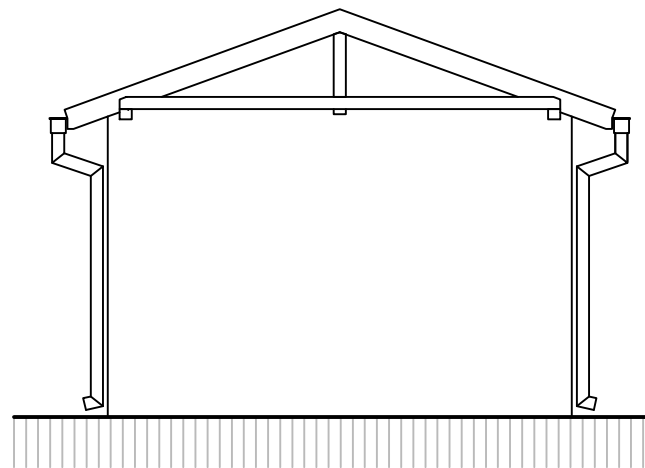

bočna fasada

FASADE

1:100

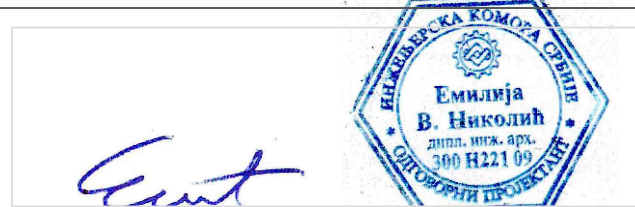
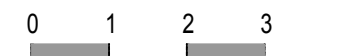

VMS preduzeće za projektovanje
inženjering i konsalting d.o.o.
Kajmačalanska br. 61 Beograd
tel / faks + 381 11 24 24 366
tel / faks + 381 11 308 64 34

Projekat:	1	ARHITEKTURA	Broj:	016-4-0743_01	IDR
Naručilac:	Arheološki institut Beograd		Autor:		
Objekat:	Rimski logor		Odgovorni projektant	Emilija Nikolić, dia br.lic. 300 H221 09	
			Projektant	Goran Milutinović, dia br.lic. 300 0355 03	
			Saradnik	Bojan Popović, dia Milica Pavlović, dia br.lic. 300 M663 13	
Sadržaj crteža	POMOĆNI OBJEKAT FASADE		datum	02.2018.	Razmera 1:100
			sveska br.	1	list br. 20