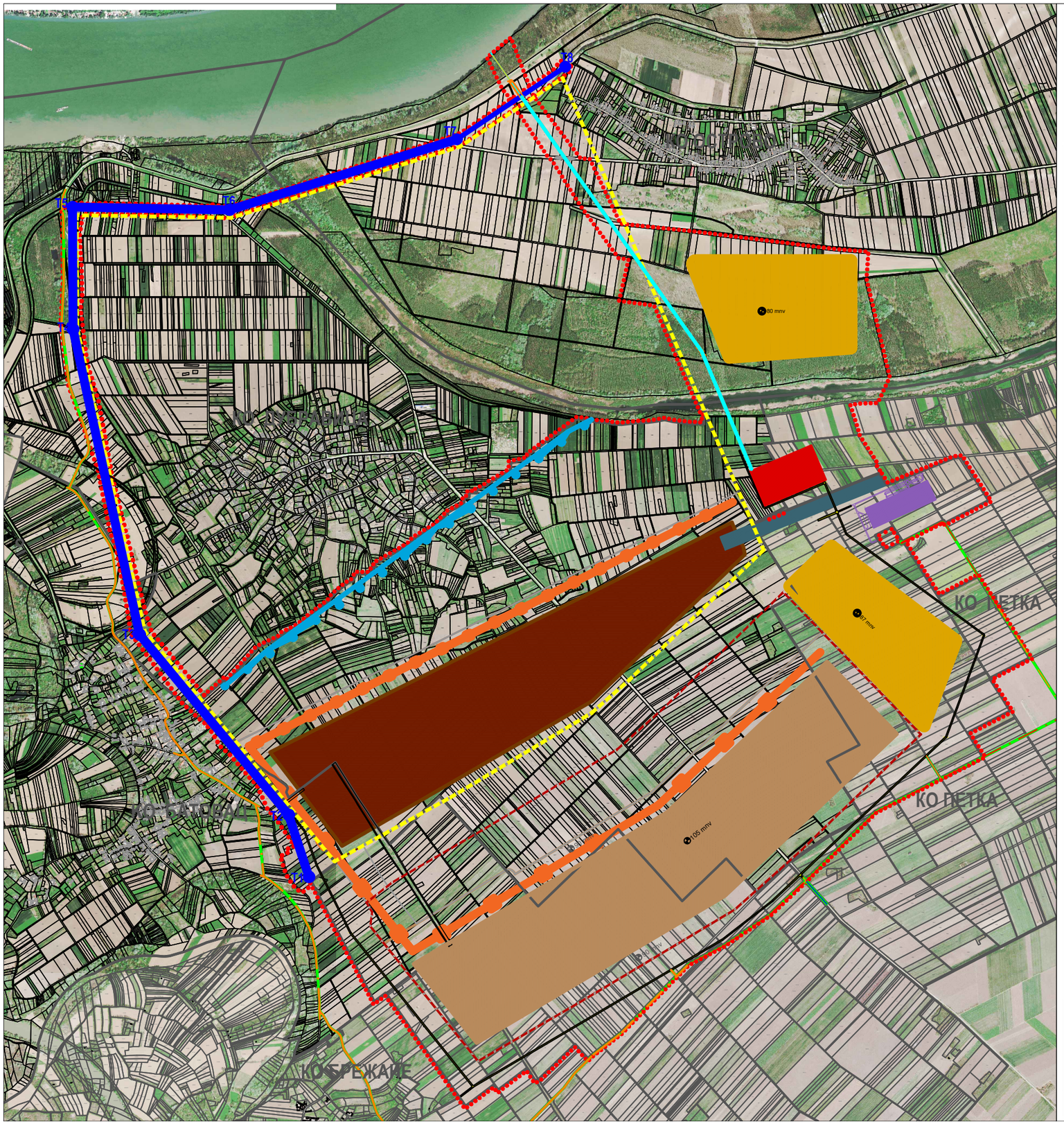

РЕПУБЛИКА СРБИЈА
Агенција за просторно планирање и урбанизам Републике Србије

ПРОСТОРНИ ПЛАН ПОДРУЧЈА ПОСЕБНЕ НАМЕНЕ
КОСТОЛАЧКОГ УГЉЕНОГ БАСЕНА

НАЦРТ ПЛАНА

КОМПЛЕКС ПОВРШИНСКОГ КОПА
"ЗАПАДНИ КОСТОЛАЦ"

Израђено 1: 2 500
Штампано 1:10 000

Л Е Г Е Н Д А

- Граница потцелине
- Граница катастарске општине
- Граница површинског копа "Западни Костолац"
- Површински коп 2035. године
- Спољашње одлагалиште 2035. године
- Завршна контута спољашњег одлагалишта
- Привремена депонија за одлагање хумуса
- Рударски круг
- Део коридора за транспорт механизације и угља
- БТО транспортер
- Линија бунара формирана на крају пете године (2033. године) од отварања копа
- Постројење за примарну прераду угља
- Транспортер са траком за пренос угља до барже на Дунаву
- Траса водонепропусног екрана
- T1 Теме водонепропусног екрана
- Ради простор за изградњу водонепропусног екрана
- Интерни - рударски пут
- Планирани општински пут са прикључком за интерни - рударски пут

Директор Института:
др Саша Милојић, научни саветник

Одговорни планер и урбаниста:
др Ненад Спасић, д.и.а.

мр Весна Јокић, д.п.п.

Београд, јун 2025. године

И Н С Т И Т У Т З А А Р Х И Т Е К Т У Р У И У Р Б А Н И З А М С Р Б И Ј Е
INSTITUTE OF ARCHITECTURE AND URBAN&SPATIAL PLANNING OF SERBIA